平成４年２月21日発行(毎月２回第１、第３金曜日発行) 第11巻 第４号 通巻143号
昭和58年８月３日第三種郵便物認可

Magazine for Personal Compunication

LOGiN

パーソナルコンピューター情報誌
ログイン
1992 2/21
No.4
520YEN

特集
アドベンチャーツクール98三昧
アイデアをチン！ あっというまにアドベンチャーゲームができるツールを大公開!!

特別付録
三國志III 皇帝タイムス(上巻)

最新ゲーム徹底解剖！
- 関ヶ原
- ウィザードリィ ベイン・オブ・ザ・コズミック・フォージ
- 天舞～三国志正史～
- 天下統一II
- ぽっぷるメイル
- 幻影都市
- KIGEN～輝きの覇者～
- ジョシュア
- GUY
- ジェノサイド2

C&C Computers and Communications

ゼロから、はじめますか。

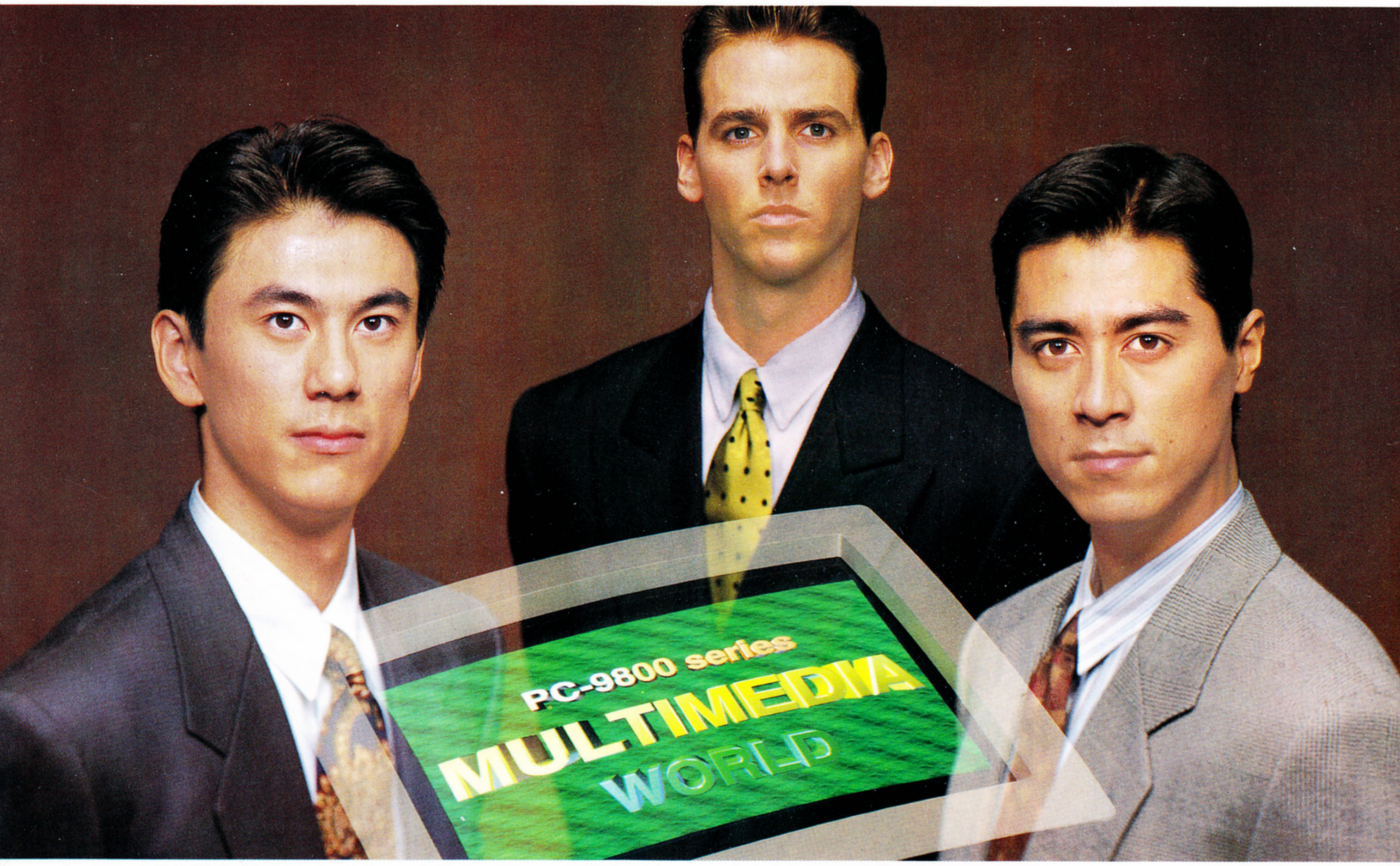

パソコンで音を操る、絵やアニメーションを操る、ビデオの映像を操る。マルチメディアの時代は、もうすぐそこ。NECは、このマルチメディアをPC-9800シリーズで実現します。それも、あなたの使い慣れた98の上で、です。98なら、今までの資産をしっかり活かしながら、優れたマルチメディア環境を実現できます。その上で、より分かりやすくより効果的に情報を伝達することができるのです。ビジネスに、教育や学習に、そしてホビーに、限りない可能性を秘めたマルチメディア。いま、その本当の波が、98から始まろうとしています。

98からはじまる

パソコン情報FAXサービス
PC-9800シリーズ新商品のくわしいことをすぐ知りたいという方に、FAXで最新情報をお届けします。

①近くのファクシミリ情報BOXに電話する。
東京 03-3940-6000　名古屋 052-453-6000
大阪 06-455-6000　福岡 092-482-6000
つながったら ▶ ②FAX BOXナンバーを押す。980001＃ ▶

あなたのFAX番号（市外局番から）と＃を押すとFAXに情報が届きます。（プッシュ回線のみ利用可）

〈お問い合わせは、最寄りのNECへ〉
北陸支社（金沢）0762(23)1621
北海道支社（札幌）011(231)0161
関西支社（大阪）06(945)1111
東北支社（仙台）022(261)5511
中国支社（広島）082(242)5503
東京支社（東京）03(3454)1111
四国支社（高松）0878(36)1200
中部支社（名古屋）052(262)3611
九州支社（福岡）092(271)7700

NEC

98から、はじめますか。

あなたの98をマルチメディア対応に拡張する98マルチメディアプラットフォーム。

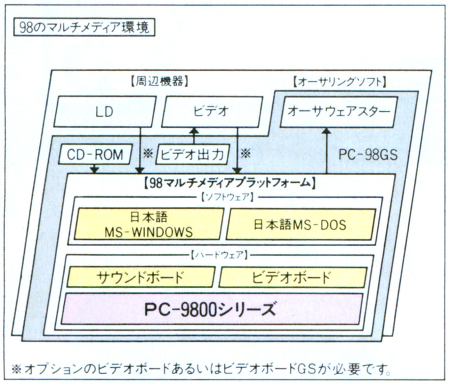

※オプションのビデオボードあるいはビデオボードGSが必要です。

これまでの資産を活用しながら、マルチメディアを自分のマシンで実現してみたい。PC-9800シリーズは、そんな多くの人々の声にお応えして、これまでも様々な形で取り組んできたマルチメディアをより高度なレベルで統合します。今までの98*に新発売のサウンドボードとビデオボードをプラスしたハード構成、「日本語MS-DOS(Ver.3.3以上)」プラス「日本語MS-WINDOWS(Ver.3.0以上)」というこれからのGUI環境。これが98のマルチメディアプラットフォームです。

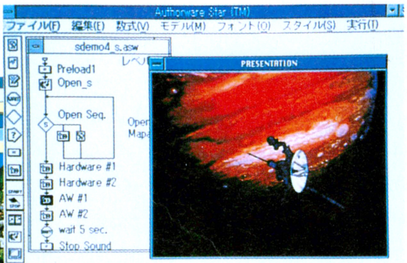

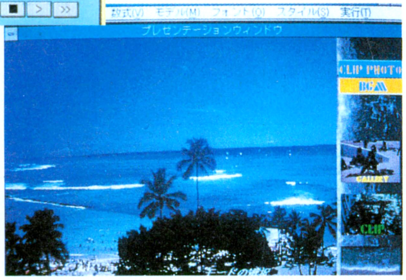

ビジネスプレゼンテーションに、教育に、限りなく広がるマルチメディアの応用分野。

テキスト、グラフィックス、アニメーション、ビデオ映像、音声、効果音など、様々なデータを統合してより分かりやすく情報を伝達するマルチメディア。応用分野は、企業内プレゼンテーションや店頭デモ、社内教育・訓練、語学教育、学校教育、教養やエンタテイメントまで幅広く広がっています。98のマルチメディアプラットフォームは、これらの主要分野で必要な機能をすべてカバー。さらに、ユーザ独自で様々な用途のマルチメディアアプリケーションを作成・実行できるように、新しいオーサリングツールも用意しました。また、デスクトップビデオの分野にも対応するPC-98GSも発売。今後も98は、ますます広がるマルチメディアにすばやく対応を図っていきます。

多彩な表現を可能にする98マルチメディア対応ハード&ソフト。

ビデオ映像を98上で自由に操れるビデオボード。

フルカラーのビデオ映像を、ノーマルモードの98のディスプレイ上で任意の大きさ・位置に表示、テキストやグラフィックスなどと合成することができます。

ビデオボード(PC-9801-72)………標準価格150,000円(税別)

臨場感あふれるサウンドを実現する新サウンドボード。

FM音源6和音(ステレオ)、SSG音源3和音、リズム音源6音(ステレオ)の上に、新たにDSP(デジタル・シグナル・プロセッサ)を搭載。デジタルサンプリング機能やエコー・リバーブ・サラウンドなどの特殊効果を実現した新世代のサウンドボードです。

サウンドボード(PC-9801-73)………標準価格90,000円(税別)

ビデオボードとサウンドボードをセットにしたマルチメディアエンジンセット。

PC-9801-76………標準価格228,000円(税別)

マルチメディア対応アプリケーションの制作をほとんどマウス操作だけで実現できる「オーサウェアスター」。

マウスでアイコンを配置するだけでほとんどの機能を実現できる画期的なオーサリングソフト。短期間で修得でき、ビジネスや教育に本格的に応用できます。

オーサウェアスター………標準価格80,000円(税別)

ステレオアンプスピーカーシステム。

PC-SP101………標準価格69,800円(税別)

デスクトップビデオまで実現するPC-98GS。

ビデオ出力に対応し、画像特殊処理や最高1,677万色までの表示も可能。サウンド機能はじめマルチメディアの基本環境がインストール済みで、スイッチオンですぐ利用できます。

- 386SX(20MHz)CPU搭載。40MBのHDD内蔵、メモリ2.6MB内蔵。
- 日本語MS-DOS(Ver.5.0)、日本語MS-WINDOWS(Ver.3.0A)、オーサウェアスターインストール済み。

PC-98GS model 1………標準価格698,000円(税別)

PC-98GS model 2(CD-ROMドライブ搭載)

………標準価格828,000円(税別)

ビデオボードGS………標準価格150,000円(税別)

PC-98GS専用15インチカラーディスプレイ

(PC-98GS-C1)………標準価格138,000円(税別)

*80286(10MHz)以上で標準でアナログRGB出力を持つ本体。ただし、Tシリーズでは本体内蔵のスピーカーからサウンドボード上の音を出力できません。●MS-DOSは、米国マイクロソフト社の登録商標です。MS-WINDOWSは米国マイクロソフト社の商標です。Authorware Starは米国Authorware社の商標です。

マルチメディア。

「PCシリーズ総合プロダクトガイド1991-12」発売中

PCシリーズの本体、プリンタ、ディスプレイを始め、拡張ボードやソフトウェアなどの情報を満載した「PCシリーズ総合プロダクトガイド1991-12」が日本電気文化センターから発売中です。カラー写真付きの商品の説明、初代PC-9801から1991年12月時点までのPCシリーズ本体と各種周辺機器の接続対応がわかりやすく掲載されています。 **定価1,600円(税込み) A4版**

ご注文は最寄りの書店、または下記まで日本電気文化センター第二出版部

☎03(5476)5612

パソコンに関する技術的なご質問・ご相談に電話でお答えします。 NECパソコンインフォメーションセンター 東京03(3452)8000 大阪06(943)9800
受付時間…9:00~17:00 月曜日~金曜日(祝日を除く) 電話番号は、よくお確かめのうえおかけください。

日本電気グループ

▶詳しい資料を差し上げます 右の請求券をハガキにはり、住所、氏名、年令、電話番号、勤務先を明記のうえ、〒108-01 東京都港区芝五丁目7-1 NEC(10-27075) LOG IN係までお送り下さい。

資料請求券 LOG IN 2・7・M

CONTENTS

特集 ツクール道の奥義を余すところなく伝授する! —— 195

アドベンチャーツクール98三昧!!

お待ちかね、読者とログインが選ぶ、1991年の優秀ソフトの発表だ! —— 6

第9回BHS大賞発表

第9番 祝節分の巻 —— 214

ソフト部屋巡業記

TOKYO TOWNS SHOW 今年もドームに行ってきた —— 222

恒例の『電脳最前線』だ!

OVERSEAS CONNECTION ああ、パズルがこんなにいっぱいなんて…… —— 228

『CASTLE OF DR.BRAIN』

テレビゲームクラブ あは〜ん、移植の快感! —— 234

ログインF1GPが見られるのはここだけ

SOFTLOG TOP30/BEST5/'91年年間TAKERU TOP10/TAKERU TOP10/電気街探訪記 —— 14
NEWSOFT発売日スケジュール表/CALENDAR —— 32
The News File! —— 34
覇者への道 BHS大賞大作戦 —— 162
三國志Ⅱ人民戦報 曹操の軍師たち、の巻 —— 168
戦国御免 注目武将特集第3弾! 股肱の天才軍師、竹中半兵衛 —— 170
WIZでござるよ ニンともカンとも BCFなんでもQ&A —— 172
走れ、ゴメス!! キャラクター人気投票結果発表!! —— 174
さわやかパワーモンガー 羊だ、ジンギスカンだ、食え〜! の巻 —— 176
愛のモナーク道場 モナークを愛する人たちの集い —— 178
ブランディッシュ症候群 ブランディッシュ名勝100選 —— 180
千客万来エメラルドドラゴン 観光案内でユースフル! —— 182
ブリちゃんのお部屋 真理の探求、ブリちゃんとチャネリング! —— 184
激闘甲子園 関東大会ついに決着 —— 186
ゲーム情報パラダイス 読者とともに歩むページ —— 190
X68000新聞 レミングスでキミも飛び散ろう! —— 218
ソフコンPRESS 闇姫(X68000) —— 240
CAI情報局 富士通プラザ・秋葉原訪問 下の巻 —— 246
ログマーケット 最新映画やビデオに本、ナンでもありあり!! —— 248
オールザットウルトラ科学 進化は続くよどこまでも —— 254
福田有宵先生のスーパー占い 姓名判断のお話です —— 256
Letters from You —— 258
墜落日誌(寺島令子) —— 260
Editorial Log —— 262
ワンダービット(島本和彦) —— 315

CONTENTS in English —— 194

195

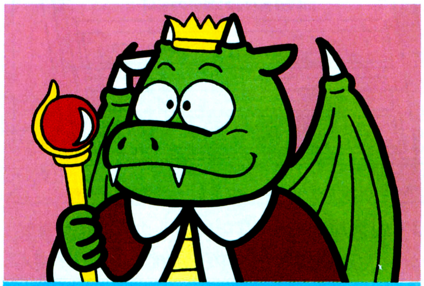
6

214

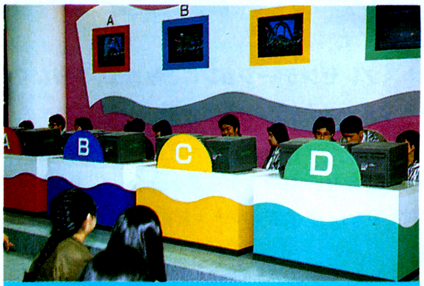
222

234

LOGIN Magazine COPYRIGHT © 1992 by ASCII Corporation. 本誌記事の無断転載を禁じます。

1992 No.4
2月21日号
LOGiN

最新ゲーム徹底解剖!!

関ヶ原 ―― 120
天舞～三国志正史～ ―― 124
天下統一Ⅱ ―― 128
ウィザードリィ ベイン・オブ・ザ・コズミック・フォージ ―― 132
KIGEN～輝きの覇者～ ―― 136
ぽっぷるメイル ―― 140
幻影都市 ―― 144
ジョシュア ―― 148
GUY ―― 152
ジェノサイド2 ―― 154

特別付録

三國志III 皇帝タイムス 上巻

『三國志』ファン待望！　光栄『三國志』シリーズ最新作、『三國志Ⅲ』をログイン流に徹底ガイド。地形マップ大公開、シナリオ解説など、『三國志Ⅲ』が何倍も楽しくなること間違いなし！　ファンなら永久保存のガイドブックだ。

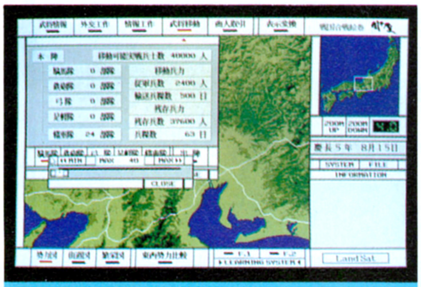

120

124

NEWSOFT

ホーリー・ナイト ―― 20
グロス・ドイッチュラント ―― 22
フィード ―― 24
スペシャルステージ ―― 25
スーパー野球道 ―― 26
ハウ・シングス・ワーク ―― 27
マックポン ―― 28
PCグローブ ―― 29
風雅セレクション① ―― 30
スーパーシューティングTOWNS ―― 31

SOFTWARE REVIEW

ライフ&デス ―― 156
レミングス ―― 158

懐かしGAMEREVIEW

ライザンバー ―― 160
ポートピア連続殺人事件 ―― 161

COVER

3Dイラスト/杠　聡
撮　影/金子宏司
デザイン/本間智嗣
製　版/矢野和久

発行所　株式会社アスキー　〒107-24　東京都港区南青山6-11-1　スリーエフ南青山ビル

1991 BHS大賞

発表!! 第9回 A列車で行

栄えある1991年度第9回BHS大賞は、アートディンクの『A列車で行こうⅢ』（以下『A列車Ⅲ』)に決定! '89年度、'90年度と2年続いた光栄のBHS大賞受賞に、ついに終止符が打たれる結果となったのだ。

第9回BHS大賞は、'91年5号より投票開始。この第1回では、光栄の『三國志Ⅱ』が126票を得て1位を獲得、そのまま突っ走るかと思われた。が、続く6号、第2回投票では、『A列車Ⅲ』が9位から3位に急浮上、第3回投票で『三國志Ⅱ』に代わり1位の座を手中に収めると、そのまま1年間、トップ独走体勢をキープしてしまったのだ。

『A列車Ⅲ』の記念すべき1位獲得の得票数が、321票。2位『三國志Ⅱ』は314票。その差、わずか7票だ。わずか7票、たった7票の差が、1年を経て最終的には925票の大きな開きへと発展してしまう。1票の重みというものを、ズシンと感じさせる出来事である。

一方ランキング全体を見ると、けっこう変動が見られた年だった。

'91年間TOP20

ランク 今号	前号	ソフト名	メーカー名	得票数 現在まで	前号まで
1	1	A列車で行こうⅢ	アートディンク	2512	2370
2	2	信長の野望・武将風雲録	光栄	2318	2034
3	3	三國志Ⅱ	光栄	1587	1436
4	4	サイレントメビウス	ガイナックス	1183	1058
5	5	アトラス	アートディンク	741	638
6	6	大戦略Ⅲ'90	システムソフト	660	625
7	7	ダイナソア	日本ファルコム	606	579
8	8	プリンセスメーカー	ガイナックス	542	502
9	9	続ダンジョン・マスター カオスの逆襲	ビクター音楽産業	479	473
10	10	シムシティー	イマジニア/フォア・チューン	453	444
11	11	ドラゴンスレイヤー英雄伝説	日本ファルコム	452	424
12	12	エメラルドドラゴン	グローディア	435	419
13	13	ロードモナーク	日本ファルコム	429	414
14	14	パロディウスだ!	コナミ	428	389
↑15	19	アルシャーク	ライト スタッフ	388	339
16	16	銀河英雄伝説Ⅱ	ボーステック	367	354
↑16	18	ベストプレーベースボール	アスキー	367	341
18	17	エメラルドドラゴン	バショウハウス	366	352
19	15	轟〜大東亜黙示録〜	ウルフチーム	362	358
↑20	—	斬Ⅱ〜陽炎の時代〜	ウルフチーム	320	274

■総得票数24691票 ★1月9日現在

第1位

A列車で行こうⅢ

■シミュレーション ■アートディンク

1990年12月に発売され、鉄道経営、都市開発というテーマで、ウォーゲーム一辺倒だったシミュレーションゲーム界に、新風を吹き込んだ作品だ。昨年度第8回BHS部門賞では、シミュレーションゲーム賞、画面レイアウト賞を、開発元のアートディンクはソフトハウス特別賞を受賞。'91年度第1回投票では9位だったが、第3回投票でそれまでトップだった『三國志Ⅱ』に代わり1位を獲得してからは、年間通して常にトップ、見事第9回BHS大賞受賞となる。

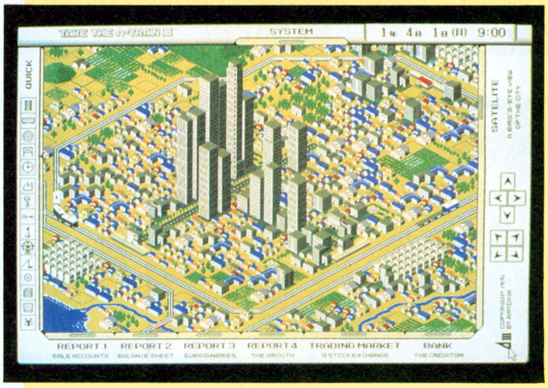

BHS(ベスト ヒット ソフトウェア)大賞は、こうⅢ(アートディンク)が獲得!

いったん順位に落ち着きが出るととことんまで落ち着いてしまうのが例年のパターンだが、今年度はわりと活発な動きがあったと言える。最終投票に残った上位20位の初出号を見ると、たとえば12号で『轟〜大東亜黙示録〜』、13号で『パロディウスだ!』、14号で『ロードモナーク』、18号で『プリセンスメーカー』、20号で『ベストプレーベースボール』、22号で『アルシャーク』、23号で『アトラス』といったように、投票後半に新顔ソフトが現われ、好順位に落ち着いた傾向が見られた。もちろん新顔が落ち着くからには、ランクダウン、あるいは圏外へと去っていったソフトもあるわけで、先ほどの1票の重みと相まって、今年度ほど1回1回の投票の重要性を痛感させた年もなかったのではないか。

'91年度を顧みると、爆発的な人気商品はなかったかわりに、どのゲームも堅実な人気を得ることができたと言える。もちろん、堅実とは保守的ということではなく、どのソフトも何らかの新しい流れを示唆するものであったと思うし、今後も増えてくるに違いない。というよりも、そういうソフトでなければ生き残れない時代に突入している。そして、そういったソフトを作れるかどうかは、作る側の精神的なパワーにかかっていると言ってもいいだろう。やや性急な結論になってしまうが、'92年は多くのソフトハウスにとって、転換期となるのではないだろうか。小手先のうまさよりも、パワーの本質が問われる1年となりそうだ。

第2位 信長の野望・武将風雲録

■シミュレーション
■光栄

BHSの常連と言っても過言ではない光栄。その光栄の看板シリーズである『信長の野望』最新作。通算21回におよぶ投票で、一度もベスト3からはずれたことがないという、輝かしい実績を残した。第7回投票で1位の"A列車Ⅲ"と437票差で2位の座についてからは、ぐんぐん票差を縮め、最終的にその差、194票。安定した人気と底力が印象的だ。

第4位 サイレントメビウス

■アドベンチャー
■ガイナックス

ジワジワとランクアップを重ね、第10回投票でトップ5入りをはたす。とかくシミュレーション中心、老舗中心になりがちな投票状況の中で、本当によく健闘した。麻宮騎亜原作のコミックをうまくゲームに昇華、アニメ映画を意識した作りでユーザーをぐいぐい引きつけるパワーは、ガイナックスならではのものだろう。これからの活躍にも期待。

第3位 三國志Ⅱ

■シミュレーション
■光栄

昨年度のBHS大賞受賞作品である。発売は、なんと1989年12月。3年前のソフトにもかかわらず、3位入賞は立派。第1回、第2回投票はともに1位、第3回で『A列車Ⅲ』にトップを譲る。だが、その後も『風雲録』同様、毎回ベスト3入りをはたし、第7回投票以後は3位の座を不動のものとした。名実ともに、光栄を代表するゲームと言えよう。

第5位 アトラス

■シミュレーション
■アートディンク

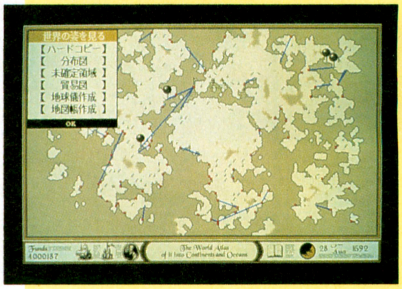

第17回投票の14位が初お目見えにもかかわらず、その後たった5回の投票で5位にまでのしあがった、おそるべき作品である。斬新なテーマと洗練された画面は、ユーザーの心をつかむのに理屈はいらないということを知らしめた。今やアートディンクは、押しも押されもせぬ、日本を代表するソフトハウスのひとつに成長したと言っていいだろう。

'91第9回BHS(ベスト ヒット ソフトウェア)

THE CHOICE!

ロールプレイング賞

ウィザードリィ ベイン・オブ・ザ・コズミック・フォージ

■アスキー

シナリオⅤまで、ワイヤーフレームグラフィックを頑固に守っていた『ウィザードリィ』。そのままでもそれなりに楽しめたのだが、今回の思い切ったシステムチェンジにより、今までの『ウィズ』の面白さに、また新しい面白さが加わった。そのへんを高く評価したい。

ウルティマⅥ

■ポニーキャニオン

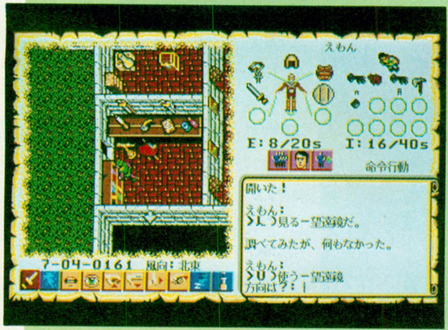

常にRPG界をリードしてきた名作の6作目だ。伝統のスタイルにこだわらず、クォータービューやフルマウスオペレーティングなどの新システムを、積極的に導入する姿勢は見事。また、シナリオもよく練られており、登場人物との会話の奥の深さには驚かされる。

アドベンチャーゲーム賞

ナイトメア

■データウエスト

進化が行き詰まったかと思われていたアドベンチャーの世界に、マルチメディアを駆使して革命をもたらした作品。目を見はる動画や、耳に直接訴えかける情感のこもった声など、優れたソースを見事にゲームに組み込んでいる。なんといっても、プレー自体が楽しいのだ。

笑ゥせぇるすまんシリーズ

■コンパイル

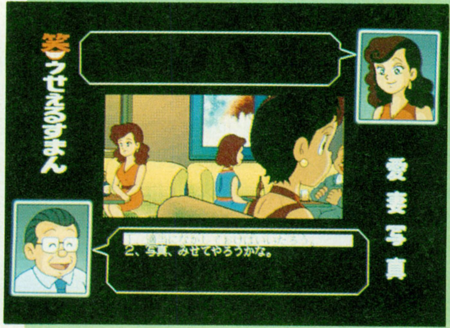

ゲームソフトの平均価格が、今や9800円。1万円を越えるものもあるご時世に、3980円という低価格に抑えた点を、第一に評価したい。ゲームとしての完成度も高く、1万円のソフトと比べても何の遜色もない。安かろう悪かろうではないのだ。企業努力の賜物だろう。

大賞

BHS大賞のもうひとつの恒例行事が、ログインスタッフが選ぶ"THE CHOICE!"。様々な部門賞を設け、'91年度を彩ったソフトの中から、それらの賞にふさわしいものを選考してみた。今年は16賞、計36タイトル。キミの予想と、どれだけ開きがあるかしらん？

シミュレーションゲーム賞

アトラス

■アートディンク

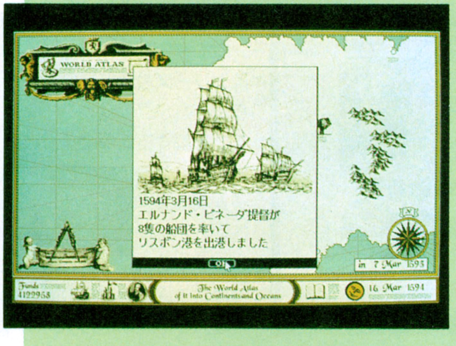

大陸を発見して世界地図を作っちゃうなんてことが、まさか本当にゲームのテーマになっちゃうなんて……。斬新なアイデアと、すばらしいグラフィックセンスは、大航海時代の気分を味あわせてくれた。誰もが楽しめるこの作品、世界中に誇れるものではないだろうか。

プリンセスメーカー

■ガイナックス

子育てという、シミュレーションゲームとしては異様とも思えるテーマに挑戦しつつも、アイデア倒れにならず、楽しめるものになっている点は立派。これまでオトコの世界だったシミュレーションゲーム界に、女の子を引き込むことに成功した、数少ない例でもある。

エアーコンバットⅡ

■システムソフト

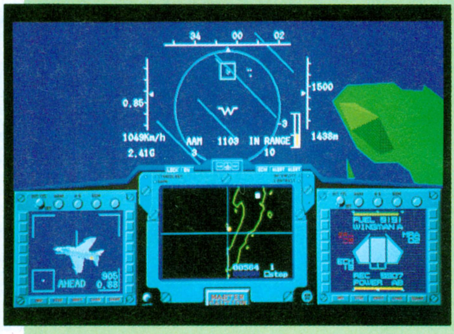

フライトシミュレーションという、日本ではあまりなじみのないゲームを、一気にメジャーな地位に引き上げた功績は大きい。乗り物酔いをしそうなくらいに滑らかに動くグラフィックはもちろん、自分のフライトをあとから再現して見られるモードは特に素晴らしかった。

アクションゲーム賞

ジェノサイド2

■ズーム

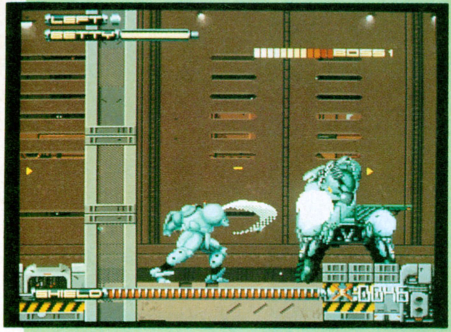

'91年は、『ファランクス』と『ジェノサイド2』の2本をリリースしたズームだけど、一番のアクションゲームは？ といわれればこっちに軍配が上がるだろう。デカキャラが何体も画面中を動き回るゲームなんて、X68000といえどもこの作品くらいしかないからね。

パズルゲーム賞

レミングス

■イマジニア

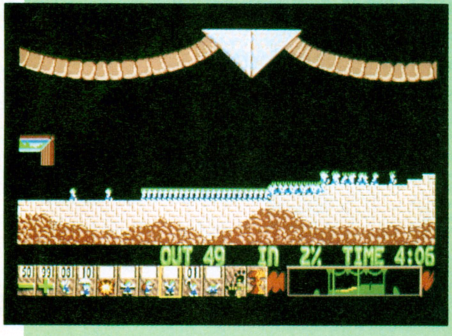

入り口から次々と現われるレミングスに様々な命令を与えて、障害を乗り越えさせ、出口まで誘導するというゲームである。アイデア、システム、グラフィック、演出などなど、どの面をとってみても、それまでのパズルゲームとは一線を画した作りの作品だ。

演出賞

電脳学園Ⅳ エイプハンターJ

■ガイナックス

単なるアドベンチャーゲームに終始せず、電脳学園シリーズならではの盛り上げ方がグッド。クイズに正解すると女の子が脱いでくれる伝統のシステムプラス、随所に盛り込まれたギャグなど、プレーヤーを楽しませる精神は、まさに演出賞の面目躍如といったところ。

移植賞

ウルティマⅥ TOWNS版

■富士通

オリジンが自ら移植を手がけたTOWNS版。グラフィックの美しさもさることながら、200人を超える登場人物のセリフを、内蔵音源のPCMでクリアーに発声させたのは驚異だ。貴重な成功を収めた作品だろう。

コナミの移植技術

●パロディウスだ!
●出たな! ツインビー

アーケードからの移植というと、移植される側のハードが問題になってくる。もともと専用に開発された基板のゲームなわけだから、パソコンの能力がそれに肉薄していないと、ゲーム内容も変更しなければならないわけだ。しかし、ユーザーは忠実な移植こそ"移植版"なわけで、これは難しい問題なんだよね。そういう意味からすると、この2本はユーザーの求める移植に最も近いんじゃないかな? オペレーター(ゲーセンのおやじ)もびっくりのデキだぞ。

グラフィック賞

指輪物語

■スタークラフト

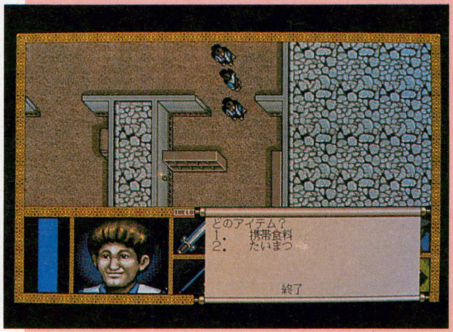

IBM-PC版のグラフィックと見比べたことがある人は、みな驚嘆するに違いない。わずか16色しか表示することのできないPC-9801上で、オリジナルに負けず劣らず、重厚でキメ細かなグラフィックを再現できたのは、ひとえに開発スタッフの努力の賜物だろう。

ジーザスⅡ

■エニックス

映画っぽいアングル、大友克洋も真っ青な絵に、凝った色づかい、そんなグラフィックがビシバシ登場する。すべて1枚絵にもかかわらず、なぜか動きが感じられてしまうんだから驚いてしまう。エニックスお得意の、"映像"にこだわったゲーム作りの成果だろうか。

シナリオ賞

キングスクエストⅤ

■シエラ オンライン ジャパン

シエラのアドベンチャーの特徴である、アニメーションなどのビジュアル的な要素も、しっかりとしたシナリオがあるからこそ効果的なものになっている。このゲームのシナリオは、プレーヤーを感動と興奮と恐怖と歓喜の渦に巻き込むだろう。ゼイタクなゲームだ。

企画賞

野球道PLUS

■シーツゥワールド

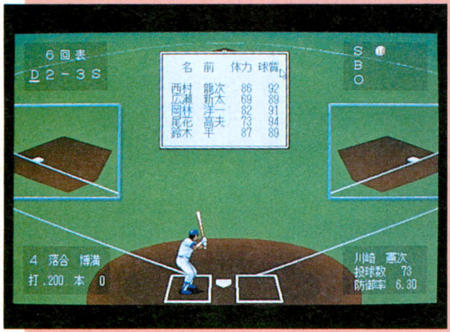

プロ野球シミュレーションとパソコン通信の融合という新境地を開いたシーツゥワールド。全国レベルのランキングや最新データをホストコンピューターから供給できるなど、パソ通のメリットをパソコンゲームに十分反映させた。ゲーム業界に新風を巻き起こしたのだ。

フリーソフトウェアコレクションシリーズ

■富士通

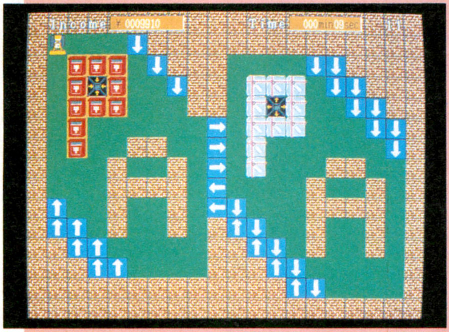

もとは非売品のプレミアムCDが、あまりにも好評だったので商品化にこぎつけたのがこのシリーズ。膨大な数のフリーソフトウェアを配付できるのは、CD-ROMを標準装備しているTOWNSだからこそできるワザ。ユーザーパワーを結集させたところもポイント

レフティ

■アルシオン

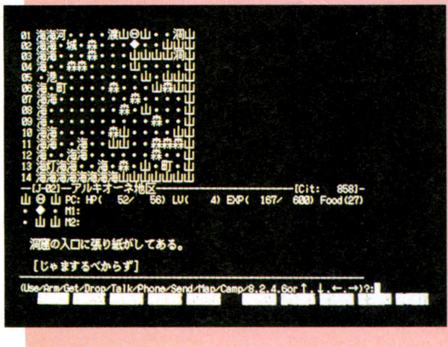

8人まで同じフィールドでRPGをプレーできる、そんなネットがこのレフティだ。たとえクエストに詰まっても、チャットや電報機能で、同時にプレーしてる人に助けを求めることが可能。パーティーだって組める。もちろん、ゲーム以外の面でも充実しているのだ。

技術賞

キャメルトライの回転技術

■電波新聞社

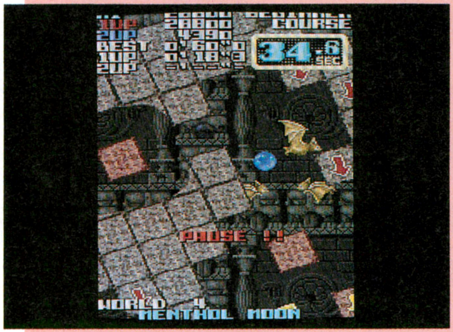

アーケード版は基板の機能アピールゲームみたいだったけど、X68000版となると別だ。プレーヤーが目を回すほどの回転ぶりには、みんなも驚いたんじゃないかな。また、回転の技術だけではなく、マウスをトラックボール代わりにつかえるオマケを考えるのもエライね。

アトラスのマップ自動作成拡大縮小技術

■アートディンク

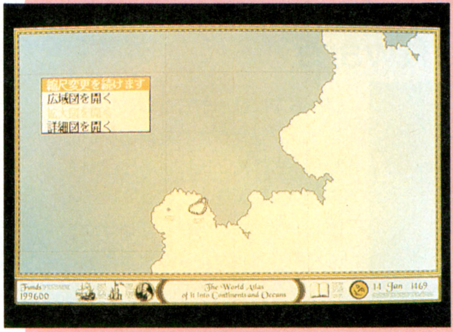

人によってまったく変わってしまう世界地図。この本物の大陸らしいフラクタルな大陸が、プログラムによって作成されていくんだ。しかもその大陸が、拡大、縮小できてしまうっていうのは、表彰モンだよね。都市や宝なんかもマップ上にあるってんだもん、スゴイよ。

システム"バージョンV"

■データウエスト

DAPSによる動画や音声を、単なるビジュアルシーンの中で使うのではなく、プレーヤーのひとつひとつの動作に対応させるために作られた、システム"バージョンV"。アドベンチャーのプレーそのものに厚みを持たせて、より充実させることに見事に成功している。

サウンド賞

ナイトメア

■データウエスト

音源の使いこなし云々より、何よりも楽曲自体の持つドラマ性が非常に高い。さらにゲームとの絶妙なマッチングを生むため、コンマ数秒のオーダーで演奏のタイミングが調整されている点も見逃せない。アドベンチャーでは、BGMをたれ流す時代は終わったのだ。

コナミの音楽技術

MIDI対応など、音楽方面にも非常に力を入れているコナミ。ノーマルサウンドでも、アーケードに負けないぐらいの迫力を持っている。PCMが1音しかないX68000だけど、PCMドラムとサンプリングされた爆発音が同時に鳴ったりと、細かい技が光るのだ。

スター・ウォーズ

■M.N.M Software

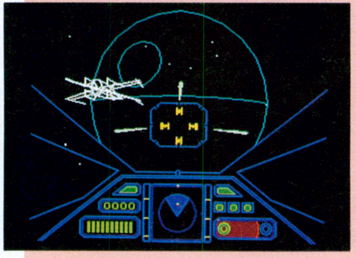

ゲーム中にひっきりなしにしゃべるサンプリングされた声もいいのだが、古代祐三氏によるBGMもすごい。映画をよく知っている人は、エンディングからクレジット部分までの曲が、まるまる再現されていることに気がつくだろう。ファンにとってはたまらないぞ。

キャラクター賞

アトラスの経理担当

■アートディンク

『A列車Ⅲ』の経理担当に通じるこのキャラクターは、プレーヤーが破産しそうになると登場する。しかも、破産しちゃうと、気の毒にも髪が抜けてしまうのだ。"ご主人様〜"と叫ぶ姿は、哀れを通りこしてかわいくさえある。しかし、いったいコイツは何者だ!?

デモディスク賞

関ヶ原

■アートディンク

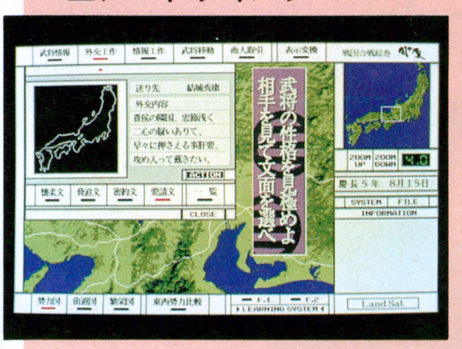

ゲゲッ、なんか映画のようなデモだぞ。まさに黒澤映画を彷彿させるグラフィック効果は、ちょいとスゴイ。よく見ると、使われている絵は、三成と家康の向き合う、たった1枚の絵。ただそれだけで、見ている人をうならせちゃう演出は、もうタダ者ではありませぬな。

海外ゲーム賞

4D・BOXING

■Electronic Arts

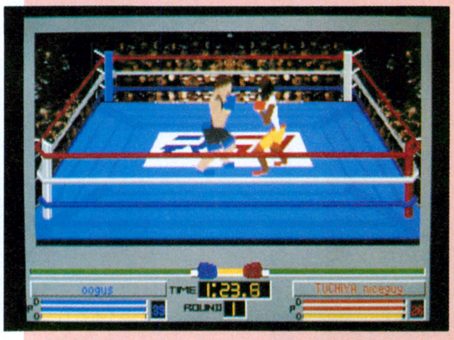

海外ゲーム賞は、日本のマシンに移植されていないものから、選択させてもらった。この作品は、フライトシミュレーターなどで使用されているポリゴンで人体を表現した、革新的なスポーツゲーム。そのスムーズな動きは、素晴らしいのひと言。対戦プレーにも、力が入る。

EYE OF THE BEHOLDER

■SSI

『AD&D』RPGシリーズで、初めての3Dもの。そのグラフィックから、『ダンマス』の亜流に見られたりもするが、リアルタイム性はまったくない。正統派のRPGだ。作りがキメ細かく、プレーしていて破綻が生じないのは、さすが伝統のシリーズと言えるのではないか。

ソフトウェアレビュー批評家賞

おかしなマザーグース

■シエラ オンライン ジャパン

マザーグースの脈絡のない詞が単調なメロディーに乗って流れると、何ともいえない優しさと温かさに包まれる。自分の子供と一緒に遊んでみたいと思わせた、最初で最後の1本のような気がする。 選/田川ラメ夫

下天

■下天チーム

ほとんどの歴史シミュレーションゲームが史実を変えることを第一目標にするのに対し、史実を追うことを大前提としたシステムが勇敢だった。練れてない部分も多いが、チャレンジ魂がいい！ 選/青柳ういろう

スター・ウォーズ

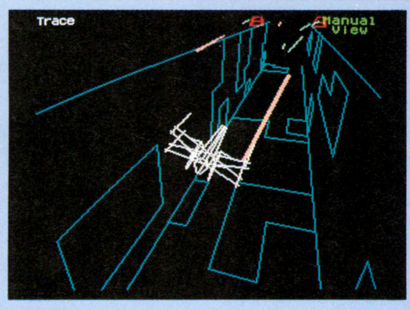

■M.N.M Software

内緒ですよ、と初めてこのゲームを見せてもらったとき、自宅が全焼するよりも興奮したのを覚えている。さすがM.N.Mというわけで、X68000ユーザーには永久保存版ともいえる1本だね。 選/三宅ボル助

ループス

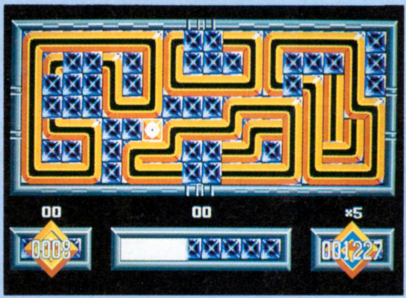

■ブロダーバンドジャパン

ノメった!! 地味なゲームなんだけど、トコトン夢中になっちゃった。コレってさあ、『テトリス』に通じる、ルールは簡単だけどハマるとやめられない、そんな魅力がいっぱいのゲームなんだよね。 選/白鳥ジュン

KIGEN

■リバーヒルソフト

ゲームの世界にのめり込んでいるとき、フッと出くわすつまらないギャグ。思わず足の力が抜けちゃうんだよね。でも、このセンスって好きだなあ。あと、プレーヤーに親切なシステムがよいね。 選/有沢うにょん

指輪物語

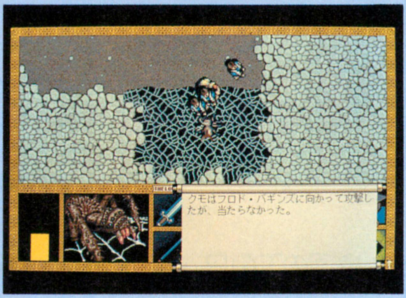

■スタークラフト

ファンタジーの元祖として名高い原作を、PC-9801でプレーできるのはうれしいかぎり。INTERPLAY社やマシンのハンデを乗り越えて見事な移植をしてくれたスタークラフトに拍手を贈りたい。 選/とんちん浅沼

雷電伝説

■電波新聞社

今でも人気の高いゲームをオリジナルに選んで、忠実に移植したこと。アレンジBGMがオリジナルの味を崩さずカッコいいこと。そして何よりも、移植したキッドの技術力が素晴らしいのだ!! 選/花田ポン吉

斬Ⅱ～陽炎の時代～

■ウルフチーム

ベスト5のコーナーで初登場1位を獲得したという実績は見逃せません。立体ヘックスで高低を表わすなど、常に新しいことにチャレンジしてきた結果が実を結んだ、といった感じでしょうかね。 選/松岡ひでききち

SOFTLOG

TOP 30

年末年始が集計期間だった今回のTOP30は、『ロードス島戦記Ⅱ』が2位以下に圧倒的な大差をつけて第1位だ。2位は前回同様、安定した人気を誇る『ウィザードリィBCF』だし、RPGファンのパワーここにあり、って感じだな。

■SOFTLOG中、メディアには次の記号を使っています。
●3.5インチディスク —— 3.5D(2DD、2HDを含む)
●5インチディスク —— 5D(2D、2DD、2HDを含む)
●カートリッジ —— C
●CD-ROM —— CD

ランク 今号	前号	ソフト名
1	—	ロードス島戦記Ⅱ ー五色の魔竜ー
2	2	ウィザードリィ ベイン・オブ・ザ・コズミック・フォージ
3	—	関ヶ原
4	—	ロボクラッシュ98
5	—	天舞〜三国志正史〜
6	7	スター・ウォーズ
7	1	天下統一Ⅱ
8	—	KIGEN〜輝きの覇者〜
9	—	沈黙の艦隊
10	6	ドラゴンナイトⅢ
11	—	パンツァーカイル
12	—	ぽっぷるメイル
13	—	ロイヤルブラッド
14	3	出たな!! ツインビー
15	4	ジェノサイド2
16	—	フレイ
17	14	レミングス
18	20	伊忍道・打倒信長
19	9	DPS・SG set3
20	13	ブランディッシュ

マーク一覧
シミュレーション　アドベンチャー　ロールプレイング　アクション
ディスクマガジン　テーブルゲーム　パズル　ツール

●このランキングは、9ページに掲載されている全国の調査協力店から寄せられた、実際の販売本数に基づいて集計したものです。集計は販売会社ごとに行なっています。同名ソフトでも販売会社が異なる場合には、原則として集計には含まれません。
●12月18日から1月15日までの売上データを対象としています。
●機種によって対応メディアが異なるので、購入の際には販売店で確認してください。
●標準価格(メーカー希望小売価格)には、消費税は含まれておりません。

メーカー名	機種	標準価格(メディア)	種類	得点
ハミングバードソフト	PC98	9800円(3.5D、5D)		5787
アスキー	PC98、FM TOWNS	12800円(3.5D、5D、CD)		3423
アートディンク	PC98	12800円(3.5D、5D)		3276
システムソフト	PC98	8800円(3.5D、5D)		3033
ウルフチーム	PC98	12800円(3.5D、5D)		2832
ビクター音楽産業/M.N.M SOFTWARE	X68000	7200円(5D)		2178
システムソフト	PC98	9800円(3.5D、5D)		1707
リバーヒルソフト	PC98	9800円(3.5D、5D)		1671
G.A.M.	PC98	12800円(3.5D、5D)		1620
エルフ	PC98	7800円(3.5D、5D)		1596
システムソフト	PC98	9800円(3.5D、5D)		1479
日本ファルコム	PC88SR	8700円(5D)		1467
光栄	PC98、PC88SR、MSX2	7800〜12200円(3.5D、5D、C)		1377
コナミ	X68000	9800円(5D)		1359
ズーム	X68000	8800円(5D)		1251
マイクロキャビン	PC98、MSX2	7800円(3.5D、5D)		891
イマジニア	PC98	7800円(3.5D、5D)		888
光栄	PC98、X68000、PC88SR、MSX2	9800円〜14200円(3.5D、5D)		876
アリスソフト	PC98、PC98N、FM TOWNS、X68000、PC88VA	6800円(3.5D、5D)		819
日本ファルコム	PC98、FM TOWNS	9800円(3.5D、5D)		798

ランク 今号	前号	ソフト名	メーカー名
↑ 21	—	大戦略Ⅲ'90	システムソフト
22	8	ランス3〜リーザス陥落〜	アリスソフト
↑ 23	—	幻影都市	マイクロキャビン
↑ 24	—	ヨーロッパ戦線	光栄
25	22	信長の野望・武将風雲録	光栄
26	12	妖獣倶楽部カスタム	D.O.
27	11	アルシャーク	ライト スタッフ
28	15	ライフ&デス	ピング
↑ 29	—	ウルティマⅥ 偽りの予言者	富士通
↑ 30	—	らんま1/2 飛龍伝説	ボーステック

SOFTLOG BEST5

1 ロードス島戦記Ⅱ―五色の魔竜―

●ロールプレイング　●ハミングバードソフト
●PC-9801

ハミングバードが社運を賭けた『ロードス島戦記Ⅱ』が、全国のファンに支持されて堂々の第１位だ。原作付きのゲームは、その原作のファン以外には色メガネでみられがちだが、このゲームは、エンターテイメントに徹した作りで、誰にでも楽しめるゲームに仕上がっているぞ。日本のRPGも、まだまだ捨てたもんじゃないのだ。

2 ウィザードリィ ペイン・オブ・ザ・コズミック・フォージ

●ロールプレイング　●アスキー
●PC-9801、FM TOWNS

※画面写真はPC-9801版

このログインが発売されるころには、もう終わったなんて人もいるだろうウィズBCF。編集部では、近頃BCF攻略の質問電話が多くて困っている。なかには、ただ「増田さんお願いします」とだけ言ってくるシタタカ者も……。まぁこれも、BCFが売れてるという証拠なんだろうな。でもやっぱり、攻略に関する質問には答えられないかんね。

3 関ヶ原

●シミュレーション　●アートディンク
●PC-9801

前号の特集のテーマでもあった『関ヶ原』が、激烈な競争を勝ち抜いて、見事第３位だ。関ヶ原の合戦という、日本史上に残る大合戦をテーマにした戦国シミュレーションのハードな魅力と、アートディンクならではの味がうまく融合されて個性的なゲームに仕上がっているところが、ファンの心を捕らえたんだろうね。

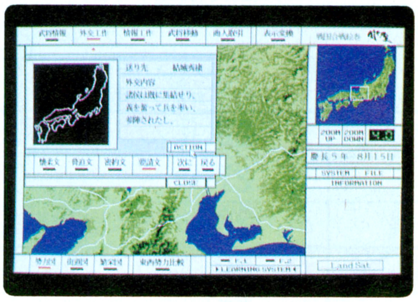

4 ロボクラッシュ98

●シミュレーション　●システムソフト
●PC-9801

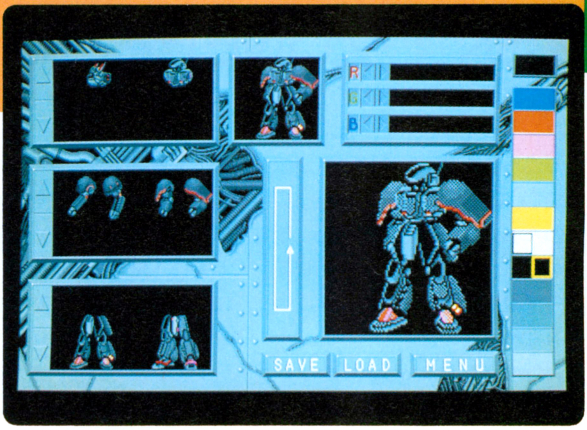

前号、『天下統一Ⅱ』で第１位を獲得したシステムソフトの新作が、この『ロボクラッシュ98』だ。自分でデザインした戦闘ロボットを駆使してトーナメント・バトルを戦って、最終的には〝銀河GP〞の頂点に立つという単純な設定ながら、人間なら誰しもが持つ闘争本能をくすぐってくれる、〝燃える〞１本に仕上がっているのだ。

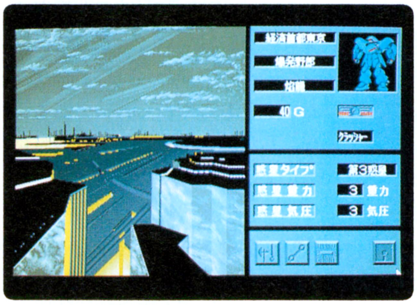

5 天舞～三国志正史～

●シミュレーション　●ウルフチーム
●PC-9801

年末発売の強豪ソフトを押しのけ、見事にランクインしたウルフチームの『天舞』。『斬Ⅱ～陽炎の時代』、『アークスⅢ』と、最近はヒット作をたて続けにリリースしているだけに、このソフトに対する期待もそれだけ大きかったというところかな。三国志という壮大な物語をテーマとしているだけあって、ゲームのほうも奥が深いぞ！

調査協力店リスト

北海道

光洋無線電機EYE'S	☎011-222-5454
九十九電機札幌店	☎011-241-2299
パソコンショップハドソン	☎011-205-1590
ラルズプラザパソコンランド	☎011-221-8221

東北

庄司デンキコンピュータ・中央	☎022-224-5591
デンコードDaC仙台東口店	☎022-291-4744
デンコードDaC仙台本店	☎022-261-8111

東京

アイツー	☎03-3258-1198
石丸電気マイコンセンター	☎03-3251-0011
WAVE池袋	☎03-5992-8627
コムMICRO COMPUTER SHINKO	☎03-3251-1523
サトームセンパソコンランド	☎03-3251-1464
J&P渋谷店	☎03-3496-4141
J&P八王子そごう店	☎0426-26-4141
J&P町田店	☎0427-23-1313
真光無線	☎03-3255-0450
ソフトクリエイト渋谷本店	☎03-3486-6541
第一家電ableパソコンシティー	☎03-3253-4191
富士音響マイコンセンターRAM	☎03-3255-7846
マイコンショップCSK新宿西口店	☎03-3342-1901
マイコンショップPULSE	☎03-3255-9785
まちだ東急百貨店コンピュータショップ	☎0427-28-2371
ムラウチ	☎0426-42-6211
ヤマギワテクニカ店	☎03-3253-0121

関東

ICコスモランドあざみ野店	☎045-901-1901
IC WORLD TOTSUKA	☎045-861-6565
ウエーブ・アイ湘南台店	☎0466-43-1771
鎌倉書店	☎0467-46-2619
西武百貨店大宮店コンピュータフォーラム	☎048-642-0111
西武百貨店所沢店コンピュータフォーラム	☎0429-27-3314
多田屋サンピア店	☎0475-52-5561
パソコンランド21太田店	☎0276-45-0721
パソコンランド21高崎店	☎0273-26-5221
パソコンランド21前橋店	☎0272-21-2721
ボンベルタ上尾	☎048-773-8711
ラオックス志木店	☎0484-74-9041

中部

うつのみや片町店マイコンコーナー	☎0762-21-6136
カトー無線本店	☎052-264-1534
三洋堂パソコンショップΣ	☎052-251-8334
真電本店	☎025-243-6500
すみやパソコンアイランド	☎054-255-8819
九十九電機名古屋１号店	☎052-263-1681
九十九電機名古屋２号店	☎052-261-3399
パソコンショップコムロード	☎052-263-5828
PiC	☎025-243-5135

大阪

J&Pくずは店	☎0720-56-7295
J&P千里中央店	☎06-834-4141
J&P高槻店	☎0726-85-1212
J&Pテクノランド	☎06-634-1211
J&P阪急三番街店	☎06-374-3311
J&Pメディアランド	☎06-634-1511
上新電機あびこ店	☎06-607-0950
上新電機いけだ店	☎0727-51-2321
上新電機いばらき店	☎0726-32-8741
上新電機きしわだ店	☎0724-37-1021
上新電機せっつとんだ店	☎0726-93-7521
上新電機泉北パンジョ店	☎0722-93-7001
上新電機日本橋１ばん館	☎06-634-2111
上新電機日本橋３ばん館	☎06-634-1131
上新電機日本橋５ばん館	☎06-634-1151
上新電機日本橋７ばん館	☎06-634-1171
上新電機日本橋８ばん館	☎06-634-1181
NaMUにっぽんばし	☎06-632-0351
ニノミヤエレランド	☎06-632-2038
ニノミヤパソコンランド大阪駅前第４ビル店	☎06-341-2031
ニノミヤ別館	☎06-633-2038
ニノミヤムセン阪和店	☎0724-26-2038
プランタンなんばパソコンソフト売場	☎06-633-0077
マイコンショップCSK	☎06-345-3351

近畿

三宮セイデンC-SPACE	☎078-391-8171
J&P京都寺町店	☎075-341-3571
J&P姫路店	☎0792-22-1221
J&P和歌山店	☎0734-28-1441
上新電機たわらもと店	☎07443-3-4041
上新電機にしのみや店	☎0798-71-1171
上新電機やぎ店	☎07442-4-1151
ニノミヤムセンパソコンランド和歌山店	☎0734-23-6336
電器館パレックスパソコン売場	☎078-391-7911

中国・四国・九州

アルファテック	☎0975-38-2666
カホマイコンセンター	☎092-714-5155
ダイエー宮崎店	☎0985-51-3166
紀伊國屋書店岡山店	☎0862-32-3411
ダイイチ広島パソコンCITY	☎082-248-4343
トキハマイコンセンター	☎0975-38-1111
ベストマイコン熊本パソコン館	☎096-322-4180
ベストマイコン新市街ワープロスクウェア	☎096-356-7008
ベストマイコン福岡店	☎092-781-7131
ベストマイコン宮崎パソコン館	☎0985-22-8325

電気街探訪記

CSK T・ZONE(シーエスケー ティー・ゾーン)

さて読者のみんなは、新宿のパソコンショップCSKと、秋葉原にある海外物をメインに扱っているお店T・ZONEを知っているかな？ ぬわんと去年の11月14日から、新宿のCSKが、CSK T・ZONEとして、海外機種をメインに扱うお店に生まれ変わったのだ！

「これからは、Macintoshしかないということで、T・ZONEさんと業務提携させていただくことになったんです。将来は、〝新宿でMacといったらCSK！〟と言われるくらいになることを目指して、秋葉原のT・ZONEさんに負けないようがんばっていきます」と話してくれたのは、お店の三村さん。アキバだけじゃなく、新宿にもT・ZONEができたってことは、また海外が身近になったってことだね。

さて、そのMacはハード、ソフトともに1階で扱っているぞ。Macに関する今後のお店の予定は、アプリケーションソフトを増やしていくことだそうだ。それから、今までと同様に国産のハードとソフトも扱っていくとのことなので、国産機種のユーザーも安心だよ。また、洋書を含めた雑誌書籍もあるし、アキバのT・ZONEと同じく無線機も扱っている。ブラザー工業のソフト自販機タケルがあるのも、この階なのだ。

2階は、IBM-PCとその互換機のフロア。IBMというと、ビジネスマシン的イメージが強いけど、ゲームソフトもたくさん置いてあるのだ。ちなみに『F-29』に人気が集中していて、取材した時点では売り切れ状態だったほど。ハードの人気商品は、PS/55Z 30UとPS/55ノートだって。なお、この2階にはPSプラザがあるので、IBMのパソコンに関することならなんでも教えてもらえるのだ。ここに来れば、故障だろうが何だろうが、もう心配無用ってわけだね。

というわけで、今回の電気街探訪記は、CSK T・ZONEからお届けしました。それじゃあ、またね〜。

1階のみなさんと。しかし、この日は雪が降ってて寒かったなぁ。

●CSK T・ZONE
営業時間10:30〜19:30
☎03-3342-1901

新宿でMacintoshとIBM-PCといったら、このお店!

1階

⬆➡ 1階はMacintoshが中心。約150万円もする最上位機種のQuadra900も置いてあった。Macのゲームで売れているのは、『SIMANT』だそうだ。上は、無線機のブース。

2階

⬅⬆ 2階はIBM-PCとその互換機のフロア。ゲームもたくさん揃えてあるぞ。そして、上の写真は2階の店員さんと3人(?)の田中美奈子との記念撮影。

1991年年間 TAKERU TOP10

1991年度の年間TOP10の第1位に輝いたのは、TAKERUソフトの『ソーサリアン』!! しかし、すごいよねぇ。'91年の後半に登場し、MSX単独にもかかわらず、年間で1位なんだから。いかにこのゲームが人気あるかってことだよね。

ランク	ソフト名	メーカー名	機種	TAKERU価格
1	ソーサリアン	TAKERUソフト	MSX2	6800円(3.5D)
2	RPGツクール チャイムズクエスト	ログインソフト	PC98	4800円(3.5D、5D)
3	A列車で行こうⅢ	アートディンク	X68000	9800円(5D)
4	T&E Selection	T&Eソフト	PC98	3900円(3.5D、5D)
5	電脳倶楽部/武導 第37号	満開製作所	X68000	1200円(5D)
6	シューティング68K	アモルファス	X68000	6800円(5D)
7	Dante(ダンテ)	MSXマガジン	MSX2	4500円(3.5D)
8	AIZA(エイジア)	ティールハイト	PC98	6800円(3.5D、5D)
9	機動戦士ガンダムデザートオペレーション 追加シナリオ集1	ファミリーソフト	PC98	3600円(3.5D、5D)
10	Noble Mind(ノーブルマインド)	アルファシステム	X68000	5900円(5D)

■表中の価格にはすべて消費税が含まれております。 ●'91年12月20日現在

第10回BHSより、投票形式が変わります。詳細は5号で発表しますが、第10回BHS投票は4月3日発売の8号よりスタートします。

電気街トワイライトゾーン総集編

電気街探訪記で今までに紹介した、秋葉原の変なところの総集編なのだ

●おたよりのあて先 〒107-24 東京都港区南青山6-11-1 スリーエフ南青山ビル (株)アスキー ログイン編集部 電気街係

1超ゆれる歩道橋

とにかくゆれる歩道橋。車が通るたびにグラグラゆれ、手すりが上下してるのが目で見える。実際にここまで足を運び、その怖さを味わおう。個人的(増田)には、浦安のディズニーのスペースマウンテンなんかよりよっぽど怖いと思う。

2地下鉄万世橋駅跡

昔、地下鉄の万世橋駅があったのだが、秋葉原の石丸電気1号店前の通風口をのぞくと、その跡を見ることができる。以前に秋葉原で音キチクラブというゲーム喫茶を開いていた、秋葉原の生き字引、森川由雄マスターは、実際に、昔この駅を使ったことがあるそうだ。

3柳森神社

日野電気とシステムイン秋葉原の間にある"神田ふれあい橋"を渡った左側に、この柳森神社がある。いろいろ変わった物がある神社だけど、一番目立つのが、写真の"おたぬきさん"なのだ。ね、ユーモラスでしょ?

TAKERU TOP 10

今回も、わが『RPGツクール　チャイムズクエスト』が第1位だぞ。年間チャートでも2位だし、すんごい勢いだな。このまま何号続くか?　よ〜し、こ一なったら、このまま10号連続1位を狙っちまえっ!　この調子ならいけるぞ!!

ランク	ソフト名	メーカー名	機種	TAKERU価格
1	RPGツクール チャイムズクエスト	ログインソフト	PC98	4800円(3.5D、5D)
2	戦国ソーサリアン	TAKERUソフト	MSX2	4800円(3.5D)
3	電脳倶楽部/武導 第44号	満開製作所	X68000	1200円(5D)
4	ロードス島戦記福神漬	ハミングバードソフト	X68000	3500円(5D)
5	形状データ・モーションデータ集	プロジェクトチームDōGA	X68000	1000円(5D)
6	天舞〜三国志正史〜	ウルフチーム	PC98	8900円(3.5D、5D)
7	電脳音楽クラシック2	満開製作所	X68000	2000円(5D)
8	ソーサリアン	TAKERUソフト	MSX2	6800円(3.5D)
9	スーパー上海ドラゴンズアイ	ホットビィ	MSX2、J3100	6200円(3.5D)
10	KIGEN〜輝きの覇者〜	リバーヒルソフト	PC98	6800円(3.5D、5D)

■表中の価格にはすべて消費税が含まれております。　●1月6日現在

ホーリー・ナイト

アンジェラス2

前世での因縁で、恐るべき連続殺人事件に巻き込まれてしまったブライアン。彼が体験した戦慄の恐怖を描いたアドベンチャーが『アンジェラス』だった。思わせぶりなエンディングで終わったそのアンジェラスの、完結編が遂に登場。今回は舞台をニューヨークに移して、またも恐怖の事件が次々と……!!

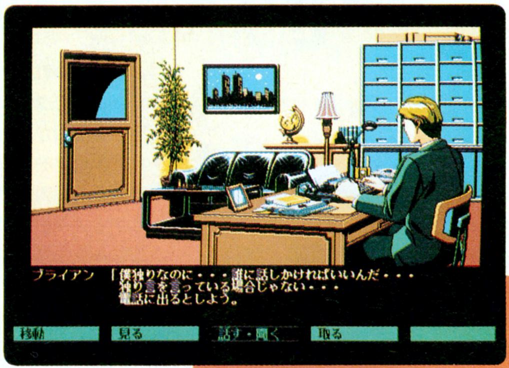

アドベンチャー
■エニックス
■PC-9801
9800円[税別](3.5D、5D)
■3月発売予定

アンジェラスの続編『ホーリー・ナイト』は、主人公ブライアンと同僚エリスの結婚式から始まる。新聞社に勤めるふたりは、前作で一緒に連続殺人事件の捜査をした。そして、捜査が進むにつれて、ふたりが前世で深い関わり合いを持っていたことを知ったのだ。そうでなくても、憎からず思ってたふたりの仲が、この事件を機に急速に進んだのは当然だろう。

鳴り響くチャペル、友人たちによる祝福の嵐、ふたりはあの悲惨な事件など忘れたかのように、幸せの絶頂にいた。が、その日からブライアンは、過去の悪夢に悩まされることになるのだった。

この悪夢ってのが、実は前作をプレーしてない人のためのサービスなんだよね。前にこんな事件があったぞと、この夢のシーンで教えてくれるというわけ。ただ、前回と今回ではキャラクターデザインがチェンジしているので、すべて新たに描き下ろしたとのこと。そんなに長くないシーンだけど、手間がかかっているんですぞ。

と、スタッフの話が出たところで、今回のメンバーを紹介しておこう。まず、問題のキャラデザイナーは、丸顔で元気元気な女の子が得意な土器手司から、ちょっと大人っぽいタッチの北爪宏幸にバトンタッチ。ブライアンはあんまり変化してないけど、エリスがちょっとおとなしいムードになった。シナリオは、同じエニックスのアドベンチャー『ジーザスⅡ』を担当した六月十三(これで、むつきじゅうぞうと読む)。現在のニューヨークのみならず、古代中世までを舞

⬅過去を忘れ、心機一転ニューヨークに移住したブライアンを、何かと助けるリック。

⬆ブライアンとエリスの過去に関係が!? 再び起こる連続殺人事件、第1の犠牲者。

しあわせなふたり…

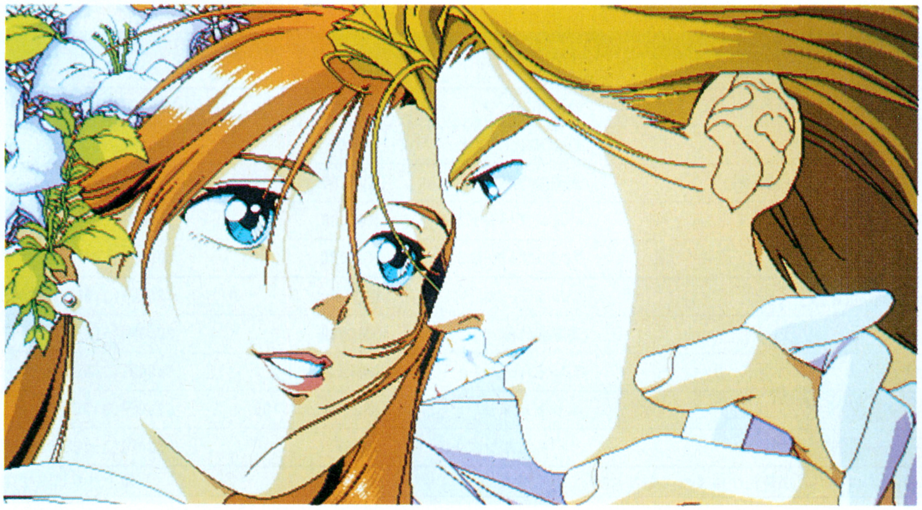

⬅悲惨な事件をきっかけに、思いを深めたふたりは結婚式をあげる。が、その幸せも長くは続かないのだった。

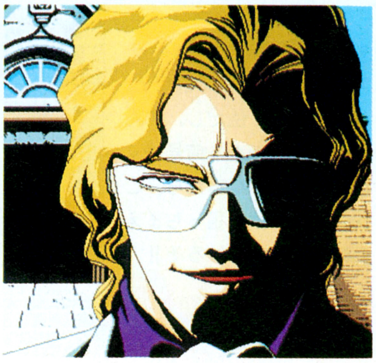

⬅若き実業家のジョニー。だが、彼こそがブライアンの宿敵だったのだ。

過去の悪夢が……

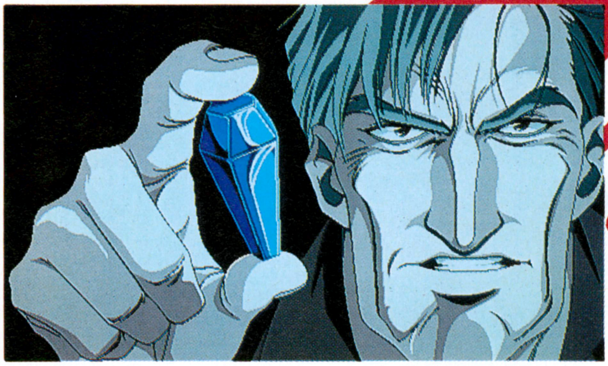

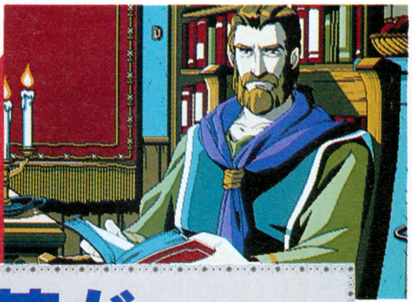

台にした、スケールの大きなシナリオに仕上げている。

なにしろ、過去の因縁でブライアンはトンでもない目に遭うわけで、今回は完結編というくらいだから、その古代で何があったのかもジックリと解き明かしてくれるのだ。ブライアンの双子の兄弟で、遠い昔に滅ぼされたセヴァ、そんな彼を現代に復活させた謎の女デボラ、そしてセヴァたちがなぜエリスを狙うのか!? といった数々の謎が、キミの手によって今度こそ完全に解き明かされるってわけだ。楽しみだよね。

発売まで、まだちょっと間があるけど、まるで映画を観てるようなグラフィックと演出は、前作のアンジェラス以上。アドベンチャーファンはもちろんのこと、アニメとか映画が好きな人にもおススメしちゃうぞ!! 期待してねん。

そして、古代の悪夢が……

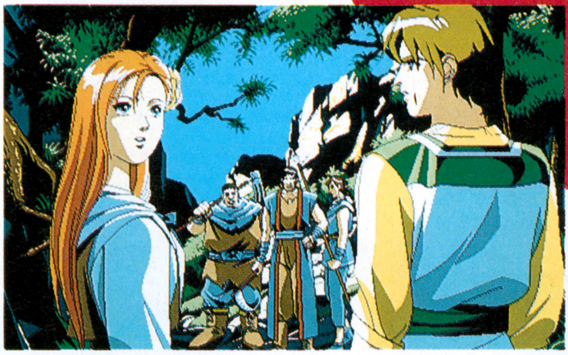
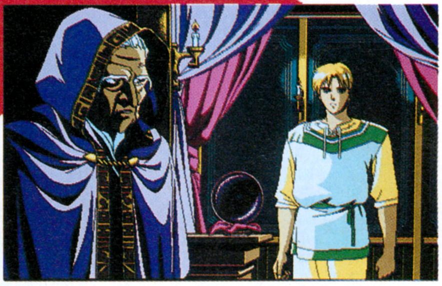

現代の悪夢に……

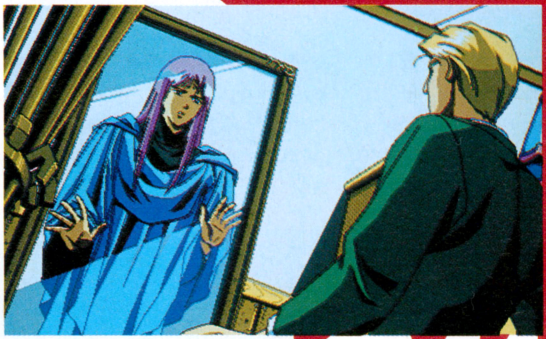
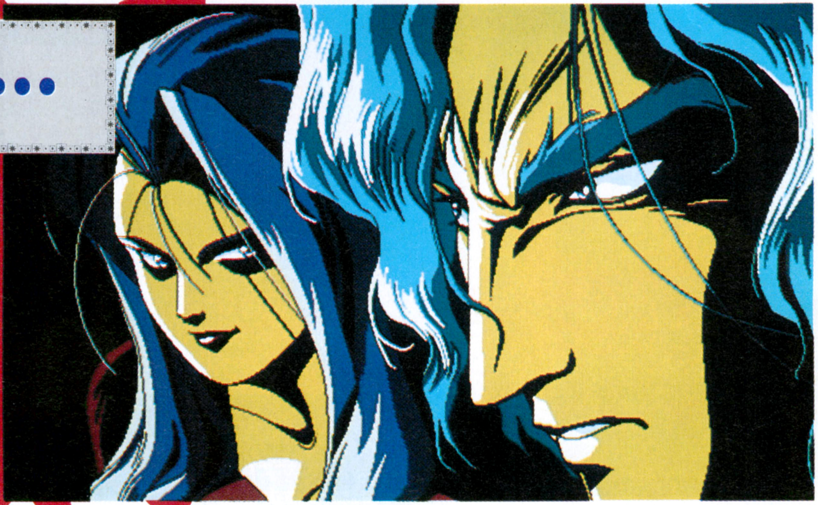

＊画面写真はすべて開発中のものです。

グロス・ドイッチュラント

GROS DEUTCHLAND

第2次世界大戦におけるヨーロッパの戦いのすべてをシミュレートしようというこのゲーム、軍事から経済、政治までを考慮に入れなければ、とてもじゃないが戦い続けることはできないぞ。今号で触れる軍事面、つまり兵器のことなどは、このビックゲームのほんの一部分にしかすぎないのだ。

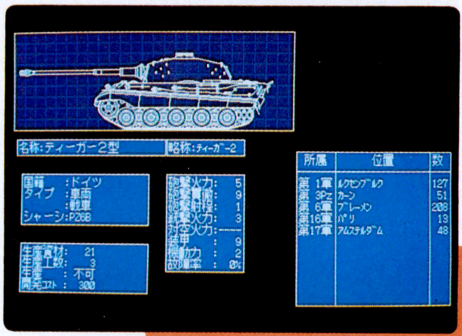

シミュレーション
■ジェネラル・サポート
■PC-9801
1万4800円[税別](3.5D、5D)
■4月3日発売予定

前作の『鋼鉄の騎士』から1年あまり、精密かつ重厚なシミュレーションゲームにこだわりをもつジェネラル・サポートの新作だけあって、『グロス・ドイッチュラント』もコテコテのウォーシミュレーションゲームである。プレーヤーはナチスドイツの指導者として、ヨーロッパの覇権をめざして各国と戦うのだが、ただ戦争だけをしていればいいというわけではない。

まず、戦争の遂行には経済の概念が大切である。もちろん、ここでいう経済とは、物を売り買いするような商売の経済ではない。もっと根本的な資源に関する経済が、『グロス・ドイッチュラント』では重要なのだ。地理の勉強で習ったと思うが、ドイツには、天然資源がきわめて少ない。石油にボーキサイト、鉄鉱石などなど、ドイツ国内にはないものばかりだ。しかも、これらがなければ戦争はできない。石油がなければエンジンは動かないし、鉄鉱石がなければ鉄が、ひいては戦車や軍艦が生産できないのだ。そこでドイツは、他国に資源を求めるしかない。現実にナチスドイツがポーランドや北欧などの資源地帯に攻め込んだのは、これが原因だったのである。

加えて、ドイツ国内の工場数には限りがあるので、工業力アップのためにヨーロッパの各工業地帯にも攻め込んでいったのだ。そこでプレーヤーも、ただ闇雲に戦うのではなく、資源経済のことを考えて戦うことが必要なのだ。資源と工場は各都市ごとに特産のものがあるので、事前に調べてから行動しよう。しかし、都市を占領したからといって、すぐに工場や資源が100パーセントに利用できるわけではない。他国に占領されれば、当然のごとく国民の士気は低下し、労働意欲は減退するのだ。そこで、政治的な判断が要求される。政治宣伝や治安行動を行ない、士気高揚に務めるのだ。

などと、システムだけを説明すると難しそうだが、実際は簡易ルールのシナリオ1からプレーすれば、無理なく遊べるのだ。続いて、シナリオ1の説明を読んでくれ。

ゲームの流れ

- 天候決定フェイズ
- 予算割り当てフェイズ
- ロケット攻撃フェイズ
- 開発フェイズ
- 情報フェイズ
- 生産フェイズ
- 徴兵フェイズ
- 配備・抽出 編制・人事フェイズ
- 外交フェイズ
- 海軍フェイズ
- 補給フェイズ
- 西部戦線フェイズ
- 東部戦線フェイズ
- 南部戦線フェイズ

兵器に習熟せよ!!

陸戦兵器の性能は、DP(装甲値)とAP(砲貫徹力)、FP(砲火力)の3つの能力値で判断することができる。実際は、そのほかに射程や機動力、稼働率といった各能力値もあるのだが、兵器としての基本的な強さを知るには、この3つの能力を使うのがイチバンである。ちなみに、陸戦兵器のうち車両型のものは、旧式化してもシャーシだけを利用して改造することができることを覚えておこう。なお新型の車両が欲しいなら、ポルシェ博士に多く予算を与えよう。

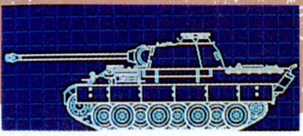

海戦兵器は大型艦と小型艦の2種類に分かれ、戦艦、巡洋艦、空母の3つが大型艦、駆逐艦、護衛艦、潜水艦が小型艦となる。大型艦と小型艦の違いは、簡単にいうと耐久力の差で、大型艦が数回の被弾に耐えられるのに対して、小型艦は1回の被弾で沈んでしまうのだ。艦船は制海権の確保や海上輸送、ナチスドイツにとってはイギリス上陸と、きわめて重要な戦力である。新型艦の開発担当はデーニッツ。

航空機は戦闘機と爆撃機の2種類に分かれ、それぞれに軽と重の2系統がある。軽戦闘機と重戦闘機、同じく軽爆撃機と重爆撃機の違いは、主に用途と後続距離の違い、と思えば間違えないだろう。さて、航空機は地上の地形に影響されることはないが、天候の変化には弱く、天候が晴れの都市から晴れの都市にしか攻撃ができない。また、一部の航空機を除いて、夜間戦闘はできないようになっている。新型航空機の開発担当は、ゲーリングだ。

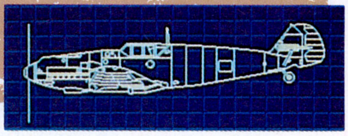

シナリオ1 電撃戦で基本を学べ

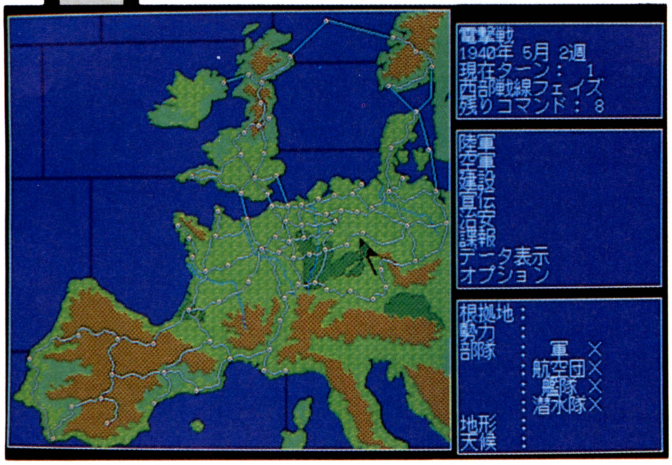

初めて『グロス・ドイッチュラント』をプレーする際には、シナリオ1から始めるのが無難であろう。このシナリオ1は戦場も限定されているし、ルールも簡易版でプレーしやすいので、基本を覚えるのには最適のシナリオなのだ。

さて、そのシナリオ1の概要だが、簡単にいえばフランス侵攻戦を描いたもので、1940年の5月から6月にかけての史実である。名称は、〝電撃戦〟。左ページにゲームの流れを表示したが、簡易ルールなので、そのうちの天候、補給、西部戦線の3つのフェイズのみを使用する。わずか1ヵ月半の出来事なだけに、外交も生産も必要ないということだ。つまりこのシナリオでは、現在保有している戦力を動かして、ただ戦えばいいということである。なお、このシナリオでの他国の状況は、イギリスとオランダ、ベルギーおよびフランスが連合国として参戦、ノルウェーとデンマークはナチスドイツが占領済みで、あとは中立国となっている。マップも東部、西部、南部と3つあるうちの上の画面写真、西部マップのみを使う。

ちなみにこのフランス侵攻戦の史実だが、ナチスドイツは1940年の4月にデンマークとノルウェーを占領、返す刀で5月にオランダ、ベルギーに侵攻し、フランスにも攻撃を開始したのだ。大国であるフランスは強いと思われたが、なんとあっさりと降伏。ドイツは北フランスを占領、南フランスには親ドイツ政府が設立され、徹底抗戦派のドゴールはロンドンに亡命政府を築いている。

歴史どおりに、電撃戦です速くパリを占領できるかがポイントだ。総ターン数は7ターン（1週間1ターン）で、最終ターンまでにパリを占領、保持できれば勝ちだ。

ナチスドイツ VS フランス

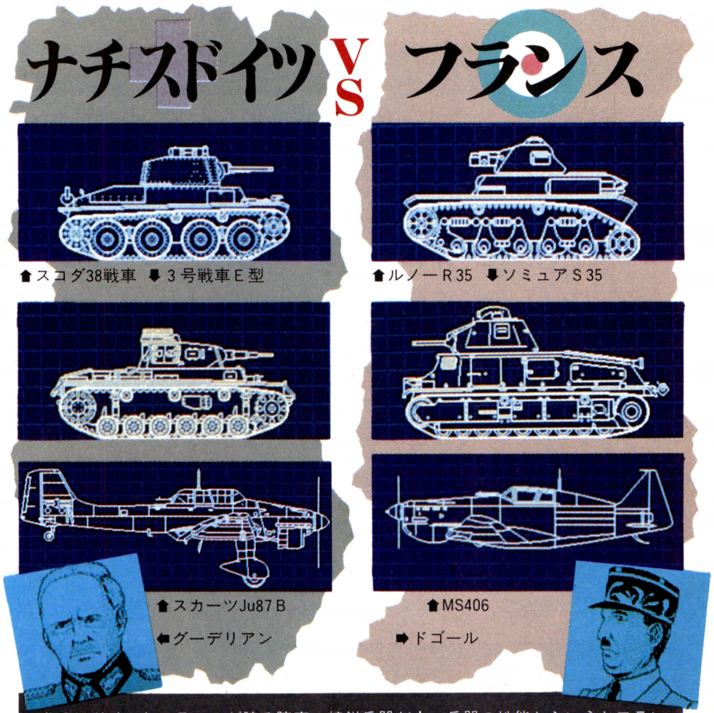

ナチスドイツとフランスが誇る陸空の精鋭兵器だ！ 兵器の性能からいうとフランスにも勝機はあるが、将軍たちの能力からいうとナチスドイツが断然有利なのだ。

シナリオは全部で4本

シナリオ2 バルバロッサ作戦

開始ターン 1941年6月第3週
最終ターン 1941年12月第2週
総ターン数 24ターン
レ ベ ル 中級

シナリオ1のあとに、おさらいでプレーするシナリオ。ルールはシナリオ1と同様に限定で、天候、補給、東部戦線フェイズのみを行なう。ナチスドイツとソ連との戦いの序盤を描いたシナリオだが、史実ではナチスが攻めきれず戦況は泥沼化したのだ。モスクワを最終ターンまでに占領、保持すれば勝ち。

シナリオ3 ヨーロッパキャンペーン

開始ターン 1939年9月第1週
最終ターン 1945年8月第4週
総ターン数 288ターン
レ ベ ル 上級

『グロス・ドイッチュラント』のメインシナリオ。ポーランド侵攻から始まって、ナチスドイツの興亡すべてをプレーするのだ。政治、経済、外交、軍事、どれをおろそかにしても勝利はおぼつかない。勝利条件はイギリス、フランス、ソ連、アメリカの4大国のすべてと、講和ないしは不戦声明を結ぶことである。

シナリオ4 総力戦

開始ターン 1944年6月第1週
最終ターン 1945年5月第4週
総ターン数 48ターン
レ ベ ル 特級

完全上級者向けのシナリオ。ノルマンディー上陸作戦後の崩壊していくナチスドイツをプレーするだけに、勝利するのはきわめて難しい。なにせ勝利条件は、ヨーロッパキャンペーンと同じなのだ。迫りくる連合軍を相手に、どうやって勝利条件を満たすのか。最終ターンまでベルリンを守り切る、引き分け戦法しかないかな。

フィード

FEED

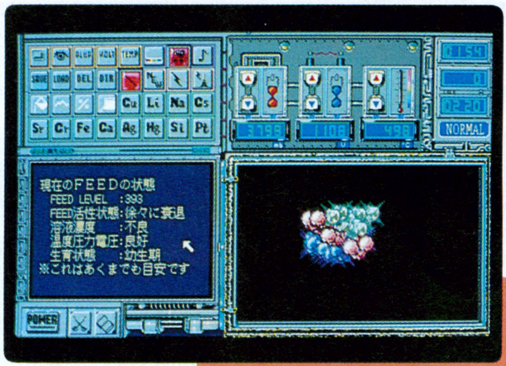

生物の培養をテーマにしたゲームが登場した。その名は『フィード』。進歩するバイオテクノロジーのなかから生まれたこの生物を、パソコンで培養するのが目的。フィードの培養に適した環境を作り、キミだけのフィードを育て上げよう。これは2029年、そう遠くはない未来を舞台にしたゲームなのだ。

シミュレーション
■亀島産業
■PC-9801VM以降
1万2800円[税別](3.5D、5D)
■発売中

フィードとは、21世紀に初めて発見された不定形生物のこと。高密度と高電圧の環境を好み、酸化金属を摂取して成長するのだ。また、人畜無害で人体に影響をおよぼさないため、次第にペットとして飼われるようになった。

この『フィード』は、プレーヤーがフィードの培養キットを購入したところから始まる。専用の培養槽にフィードの卵を入れ、温度や気圧、電圧を調整してフィードの培養に適した環境を作るのだ。また、孵化したフィードは金属イオンを摂取して成長するので、銅やリチウム、ナトリウムといった数数の金属を投入し、フィードの状態を確認しながら培養に適した金属濃度の環境にしなければならない。フィードの培養に適した環境を一刻も早く見つけ出さなければ、成体まで成長させることはできないのだ。

このゲームは、フィードをただ培養するだけではなく、成体のフィードどうしを戦闘させることもできるのだ。フィードの強さは、培養時の生活環境によって決まるので、プレーヤーによって強さも違ってくる。キミは強いフィードを育てることができるかな？

パソコンの中で培養するこの不思議な生物は、要チェックだぞ!!

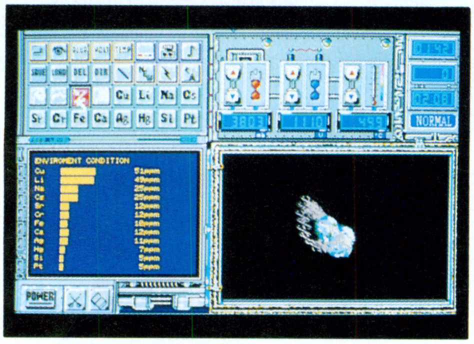

⬆とにかくフィードの培養に適した環境を見つけることが、このゲームのポイントだ。生かすも殺すもキミしだいだぞ？

バトルモードでさらに強く!

フィードにはテリトリーを確保する習性があるため、ふたつのフィードを接近させると戦闘状態になる。戦闘は一方を飲み込むまで続き、勝ったフィードは活力が倍増するのだ。この性質を利用して、ある国では闘犬などに代わるものとして珍重したそうだ。一生懸命育て上げたフィードを友達どうしで闘わせると、このゲームがさらに面白くなる。誰のフィードが最強かな!?

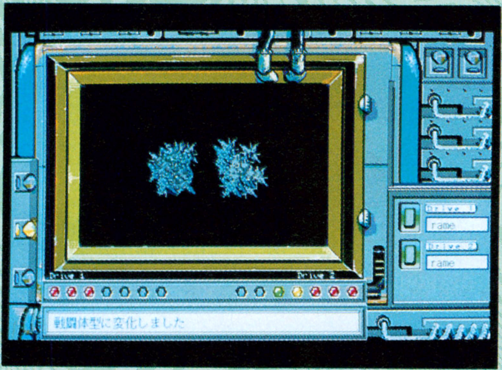

⬆食うか食われるか、激しい死闘が繰り広げられる。勝利の女神はどちらに微笑むのか!?

フィードの成長過程

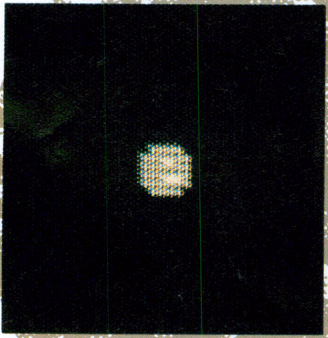
⬆上からポチッと落ちてきたのがフィードの卵だ。孵化させることは、それほど難しくない。金属イオンはまだ必要ではないが、電圧と気圧と温度に注意だ。

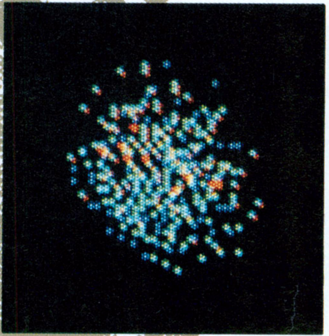
⬆孵化したところだ。金属イオンの投入は慎重に行なおう。最初は銅とリチウムを多めに、そのほかのイオンを少なめに入れると比較的順調に成長するようだ。

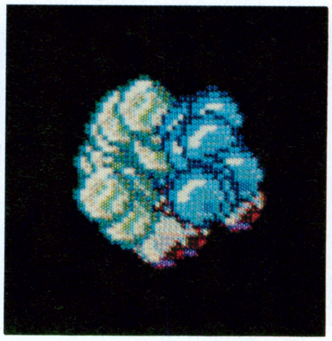
⬆幼生期になると、だんだん行動も活発になってくる。外見の変化も徐々に見られるようになってきた。このあたりから、フィードがかわいく思えてくるのだ。

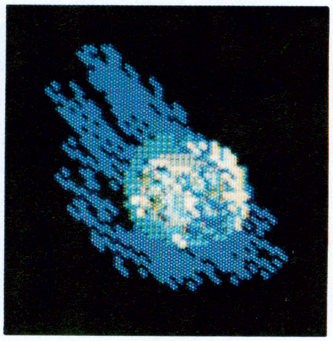
⬆よーし！　ようやく成体になったぞ。ここまでくるのに、どれくらいの卵をムダにしたことか。ほかのフィードと闘わせたくなる。誰かオレと勝負しろー!!

スペシャルステージ
SPECIAL STAGE

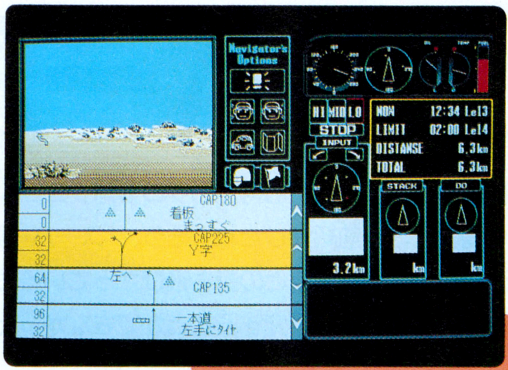

前走車がもうもうと吹き上げる砂ぼこり。眼前に立ちふさがり、何もかも飲み込もうとする砂の山。かげろうゆらめく、熱砂の彼方に待つ栄光を目指して走る、ラリー。そのラリーをシミュレートしたゲームが現われた！ その名も、『スペシャルステージ』!! キミは、見事ゴールすることができるか!?

シミュレーション
■アレックス
■PC-9801VM
7800円［税込］（3.5D、5D）
■3月下旬発売予定
※タケルでのみ発売

ゲームは、まず最小限の予算と規模のチームからスタートする。実際にラリーに出る前に、まず車を選択し、その車のチューニングをし、さらにドライバーとの契約という作業が待っているのだ。

まず車選びとチューンニングだが、予算があらかじめ決められており、最初は少ない予算で妥協しながら決めていかなければならない。チューニングはエンジン、サスペンション、ギアボックスなどいくつもの項目に及ぶ模様。少ない予算で、どこに重点を置くかがポイントとなるのだ。

ドライバーとの契約は、何人かいるドライバーのうちから選ぶというもの。チューンアップと同様に最初は少ない予算なので、あまりギャラの高くないドライバーしか選べないぞ。

そして、車、ドライバーが揃い、チームを結成することができたら、やっとラリーに出場できるようになる。ゲームでのキミの役どころはナビゲーターで、マップを見て相棒のドライバーに指示を与え、車をゴールへ向けて進めさせるのだ。はたして、キミは砂漠の道なき道を、タイヤやドラム缶などのわずかな目印を頼りに、見事ゴールすることができるか!?

Let's Tune Up!!

⬆車（ボディー）を選んだら、次はチューニングだ。エンジン、サスペンション、ギアボックス。どれにもお金をかけたい。しかし、少ない予算でやりくりしなければならない……。どこを採り、どこを捨てるかがポイント。

⬆走行中の画面。計器類、ルートを見るためのコマ地図などなど。全部、フルマウスオペレーションだ。

スタート!

⬆ヘイ！ 相棒、気楽に行こうぜ。ってな感じでまずはスタート。しばらくは直線だね。飛ばせぇっ！

目印はタイヤ

⬆あった、あった、ありました目印が。よーし、そのまま、そのまま。次の目標は……と。

アブッ!!

⬆ブ、ブレーキだぁっ！ と、止まれっちゅーにぃっ!! のわぁぁぁっ!!

※画面写真は開発中のものです。

スーパー野球道

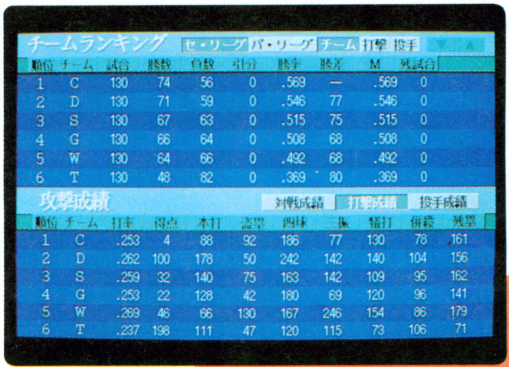

日本クリエイトが、お得意のプロ野球シミュレーションを開発しているという情報を、以前紹介したね。そう、『スーパー野球道』だ。今までに出た野球道シリーズの集大成との噂も飛びかっているこのゲーム、実は前回の報告で、最も重大な要素を紹介することができなかったのだ。その要素とは何だ!?

シミュレーション
■日本クリエイト
■PC-9801
価格未定(3.5D、5D)
■4月上旬発売予定

さて、『スーパー野球道』の続報だ。日本クリエイトが総力を結集して開発しているだけに、読者の期待も高まるばかりだろう。また、「今まで出したゲームにはない、新しいシステムや機能がまだ残っているのか?」、といった心配の声も聞く。ところが、〝スーパー〟とうたっているだけあって、かなり緻密でリアルな要素がプラスされているのだ。

その要素とは、アクション性なのである。つまり、試合中に選手を動かすことができるのだ。これまでのプロ野球シミュレーション全般にいえるのだが、チームメーキングをし、いざ試合となると、プレーヤーはあくまで監督という立場をとっていた。選手たちに指示するだけで、試合の行方は選手の活躍次第だったといえよう。ところがこの要素が加わることで、選手の動きの何割かはプレーヤーにゆだねられる。つまり、見て指示を出していただけの試合に、プレーヤーが参加できるというわけ。

さらにもうひとつ、ビッグなニュース。なんとエディターで、好きなチームを作ることができるのだ。選手を入れ替えてもいいし、まるっきり架空のデータを入れてもいい。プロ野球から草野球まで、遊び方は自由自在。試合終了のスコア表をプリントアウトすれば、スコアブックを作ることもできる。

今回はこれまで要望の多かった、日本シリーズも収められている。セ・リーグとパ・リーグの覇者が対決する、野球ファンなら見逃せない一戦が、キミのパソコンで繰り広げられるのだ。野球を愛する人ならば、狂喜乱舞すること間違いなしの1本だね。

なんと アクションの要素がプラス!

野球ゲームはやっぱりアクション性がないと面白くない! と思っている人って、けっこう多いんじゃないかな。ただ見てるだけじゃなく実際に選手を動かしたほうが、プレーしてる! という気になるし、そうやって勝利をもぎとったときの喜びもひとしおだよね。

このゲームでは、そんなニーズを反映してか、試合中に選手を操作することができるのだ。とはいっても全選手を動かすのではなく、そのプレーのキーとなる選手、たとえばボールの方向にいる野手なんかをマウスで操作するわけ。これで、「あのとき、アイツがあんなプレーしなかったら……」なんて、敗北をコンピューターのせいにすることができなくなってしまう。つまり、このゲームでは、監督と選手の2本柱をプレーヤーが担うことになるのだ。責任重大だー!

これを 操作する!

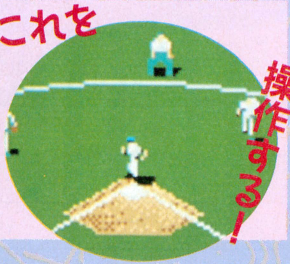

⬆この選手を動かす。ということは、彼はキミの分身ということになるね。

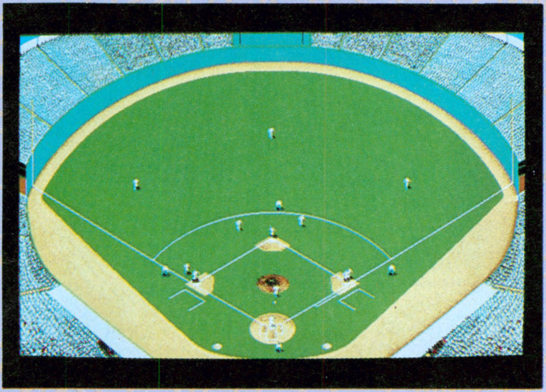

⬆広い球場を走り回る選手を操作できるシミュレーションを、キミも待ち望んでいたに違いない。操作性もバッチリだ。やってくれるぜ。

プロ野球チームの1年は長い

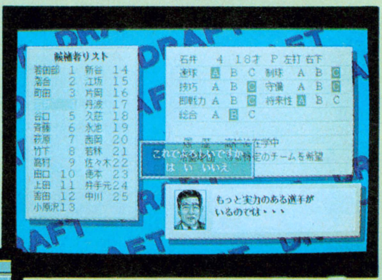

⬆ドラフト会議。事前にスカウトマンを各地に派遣し、めぼしい選手にアタリをつけよう。

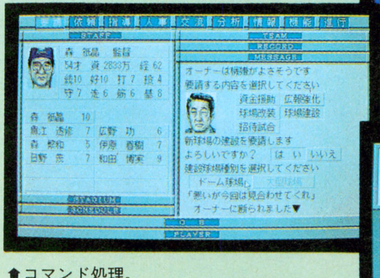

⬆コマンド処理。これは〝要請〟のコマンドを選び、何をどうするかを決めているところ。

➡契約更改では、球団幹部とコーチの板ばさみ。スムーズに更改させるのが監督の役目だ。

ハウ・シングス・ワーク

HOW THINGS WORK

東芝EMIの新作『ハウ・シングス・ワーク』は、テレビや電子レンジといった身近な家電製品の仕組みを、こと細かに教えてくれるサイエンス学習ソフトだ。今までずーっと気になってはいるけれど、調べるのはチトめんどくさかった。そんな"どうして"を、これでもかというくらい細かく説明してくれちゃうぞ。

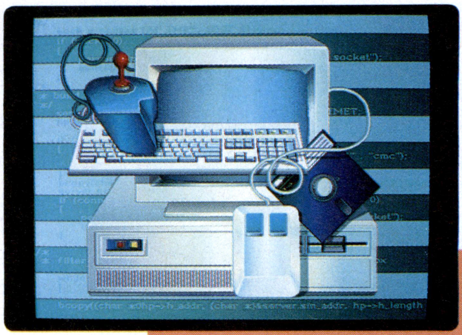

エンターテイメント
■東芝EMI
■FM TOWNS
1万2800円[税込](CD)
■3月発売予定

あれっ、電子レンジってどうやって食べ物を温めてるんだろう。クーラーってどうやって部屋の中を冷やしてるんだろう。いつも気になってるんだよなぁ。物知りの友達に聞いてみたものの、どうもピンとこないし、自分で調べるのはちょっとメンドーくさいし……。そんなキミの悩みに答えてくれるソフトがついに登場する。

そのソフトの名は『ハウ・シングス・ワーク』。東芝EMIがアメリカのタイガーメディアという会社と提携して開発している、サイエンス"楽習"ソフトだ。いつも自宅で身近に接している、テレビや電話、電池といった家電製品や電機部品などを、63種類も網羅しているぞ。

ソフトを立ち上げると、まず4つのドアが画面に表示される。じゃあキッチンに入ってみようか。キッチンには、いろんな調理器具が並んでいた。電子レンジを選ぶと、1秒間に10億回もの振幅を繰り返すマイクロ波を使って、水の分子を振動させて食べ物を温めているってことがわかるんだ。うーむ、私が子供のころは、電気製品なんかは、みんなバラバラに分解して理解していたもんだが、最近は便利なものが出てきてるんだねぇ。

このように詳しい説明を、CD-ROMならではの美しい映像と、クリアーなナレーションで、こと細かに説明してくれるのだ。これで今夜はぐっすりと眠れそうだな。

あれもこれもみ〜んな知りた〜い

スタートさせると、画面にはリビングルーム、キッチン、書斎、子供部屋へのドアが表示される。ここからそれぞれの部屋に入って、見たい電気製品をマウスでクリックするのだ。すると、キレイなグラフィックと音声で、詳しく丁寧に説明してくれる。これでもう、悩んで夜も眠れないなんてこともなくなるね。

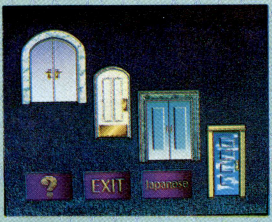

⬆ここで各部屋へのドアをクリックして、知りたいものを探そう。ちなみに、索引からでも調べられるよ。

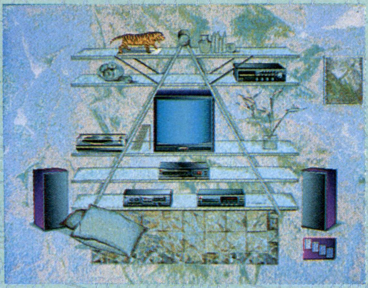

⬆部屋の中には、ズラリと電気製品が置かれてある。おや、棚の上にあるトラの置物はなんだ？

これはシャレ(?)かな

⬅トラを選ぶと、製造元のタイガーメディア社の広告が流れる。

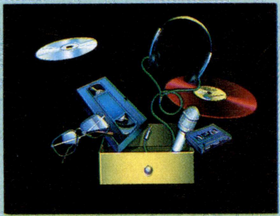

⬆各部屋にあるボックスをクリックすると、こんな具合にたくさんの小物がポン、ってな感じに出てくるぞ。

テレビとか

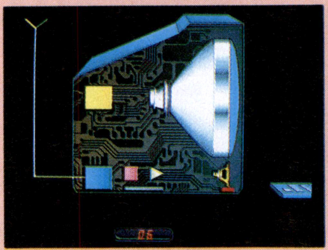

⬆テレビの内部を透視したところ。思っていたよりもサイバーで、カッコイイでしょ。

電話とか

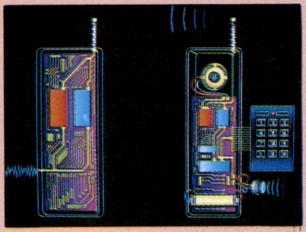

⬆コードレスホンには、FM無線の送信機と受信機がついており、無線で親機と子機間の連絡をとっているんだって。

電子レンジとか

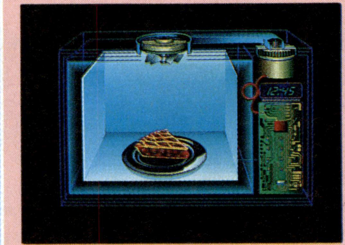

⬆電子レンジは、1秒間に10億回も振動するマイクロ波を使って、食べ物を温める。

テープレコーダーとか

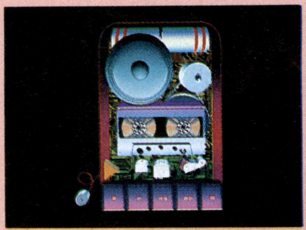

⬆これは、いかにもテープレコーダーって感じのテープレコーダーだね。

マックポン

Mac Pon

麻雀ゲームはいろいろあれど、ここで紹介する『マックポン』の基本テーマは、〝仮想雀荘〟。勝負の相手をしてくれるのは、どれも個性的な面子(メンツ)ばかりだし、雀荘のバーサンは料理やコーヒーのオーダーを取ってくれるし、ネットワークを使って対人間勝負はできるしで、いたれりつくせりの雀荘なのだ。ロン。

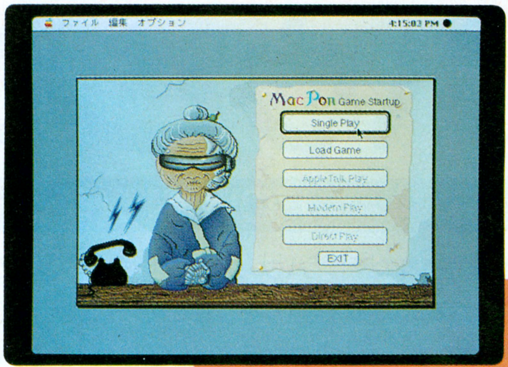

テーブルゲーム
■演算星組
■Macintosh Plus以降
1万2800円[税別](3.5D)
■発売中

Macintosh専用の麻雀ゲームが登場したぞ。これまでにもいくつかのMacintosh用の麻雀ソフトがあったけど、この『マックポン』の基本コンセプトは〝仮想雀荘〟。

すなわち、コンピューター内部に作られた幻の雀荘〝マックポン〟において、たくさんの個性的なメンバー相手に試合をするというものだ。言うならば、バーチャルマージャンリアリティーなのである。なんだかよくわかんなくても、そうなのである。仕方ないのである。

さて、プレーヤーは、下にあるように5つの部屋からひとつを選んで麻雀をやるわけだが、ロックミュージシャンのような人たちを相手にする『ロックでポン!』とか、コンピューター相手の『コンピでポン!』とか、わりとユニークっつーか、ねえ、だ。また、麻雀らしく、ラーメンやお茶のオーダーを受け付けてくれる雀荘のバーサン(トメという名前だ)がいたり、ゲーム展開にあわせ対戦相手が泣いたり怒ったりと、気分はすっかり雀荘。行ったことない人は、そんなもんかと思うこと。

操作性は、そもそもユーザーインターフェースの優秀さには定評のあるMacintoshのことゆえ非常に簡単。

さらには、アップルトークネットワークを使って接続された4台のMacintoshで麻雀をしたり(要ユーザー登録)、モデムを通して遠くの人とプレーしたりと、まさしく〝仮想雀荘〟そのものなのだ。

けっこう強いぞポン!

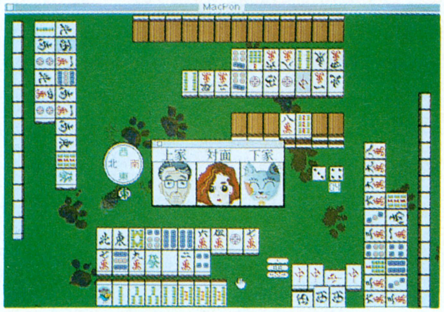

⬆さあ、相手も決まったところで試合開始だ。ちなみに、遊ぶのにはハードディスクが必要だから、気をつけようぜ。

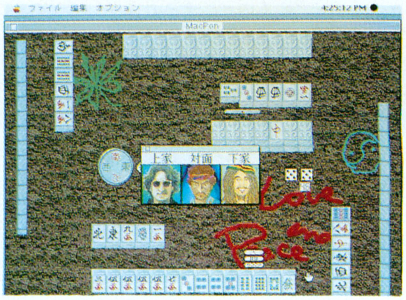

⬆ロックシンガー相手に麻雀勝負だ。面子は左からボブ、ジョン、ジミ。わりとむさくるしい感じ。

5つの部屋から選んでポン!

オズでポン!

⬆この部屋にいるのは『オズの魔法使い』のキャラクターのみなさん。

家族でポン!

⬆人んちで麻雀もできる。娘のめぐみと、その彼の徹はふたりひと組。

コンピでポン!

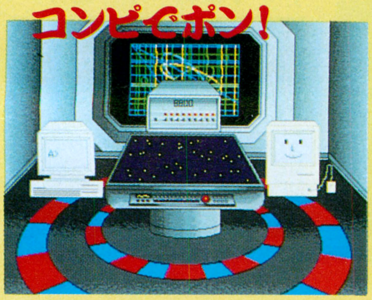

⬆相手のパソコンの名前はソルテア、NS-DOSPC、Maxtosh。

雀士でポン!

⬆インテリタイプ、やばい人タイプ、ウォーター風ギャルと多士済済だ。

ロックでポン!

⬆あんまり麻雀をやりそうにないタイプだが、たまにはこういう人とも。

PCグローブ

PC GLOBE

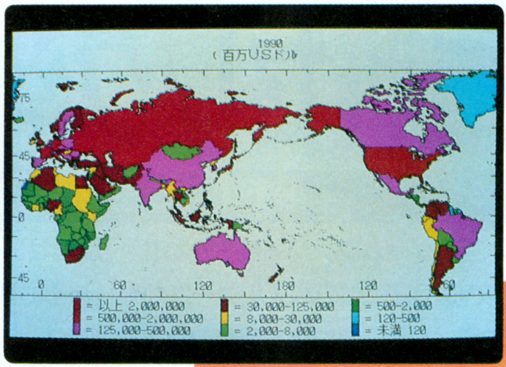

ベルリンの壁の消滅に中東戦争勃発と続いて、なんと今度はソ連がなくなった。おかげで、世界情勢に興味を覚えるようになったという人もいるんじゃないかな。そんな人には、この『PCグローブ』をすすめよう。これさえあれば、自分の家で世界各国の様々な情報を調べることができるのだ。

データベース
■ツァイト/アクレイムジャパン
■PC-9801
1万2800円[税別](3.5D、5D)
■2月下旬発売予定

このソフトは、〝国別データ〟と〝世界統計データ〟に分かれているのだ。国別データは、190国についての純粋なデータベースといった雰囲気。収められた情報はかなり豊富で、各国の地図、国旗、経済、人口やGNPなどの統計データまである。一方、世界統計データでは、国別データに収められた情報にしたがって世界地図上の国を色分けしたり、指定した国どうしの比較グラフまで作ることができる。逆に、使う人の好きなように国を色分けすることもできるぞ。画面表示させたものは、そのままプリントアウトすることも可能だ。

でも、このソフトの便利なところはそれだけじゃない。データの中には、表計算ソフトで読み込めるように、テキストデータ形式で出力できる文字データ、数値データがある。また、〝ベタファイル〟を読み込めるワープロソフトなら、グラフィックデータとして取り込める。これなら、パソコンを仕事に使っているお父さんにもすすめられるぞ。さらに、新しい統計が発表されるたびに有料で最新データに更新してくれるので、データの古さに悩まされることもない。

勉強やビジネス向けって感じのソフトだけど、使い方によっては、ただのゲームソフトよりも面白いものになるかも？　最初はこのソフトを起動させておいて、テレビや新聞の時事ニュースを見てみよう。とてもわかりやすいはずだ。

たとえば アメリカを見てみると

海抜

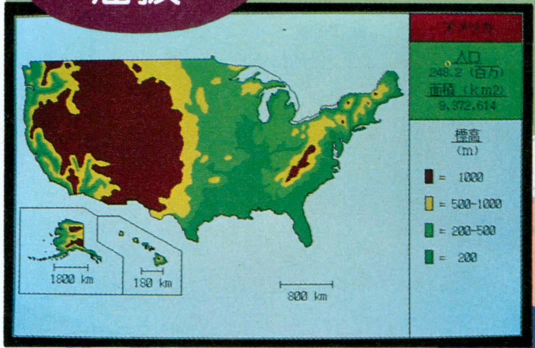

政治

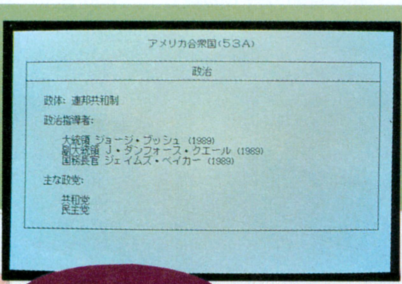

文化と観光

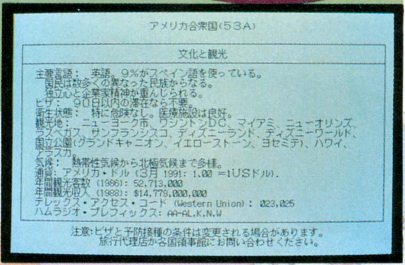

人口

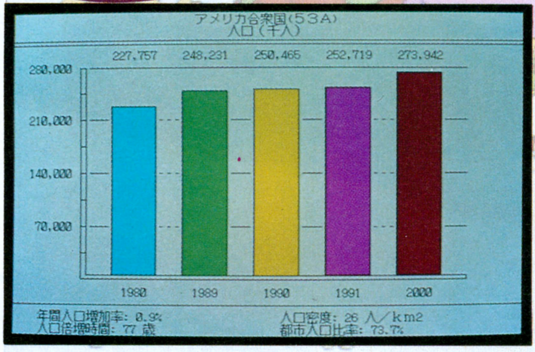

年齢分布

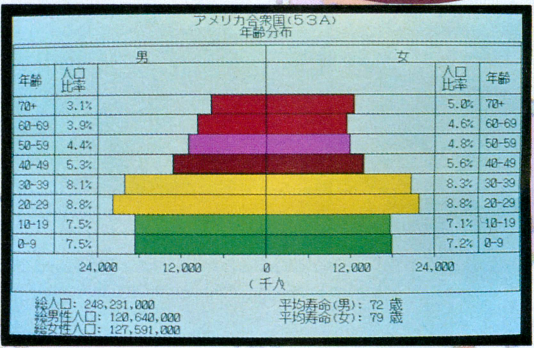

ここにある5つの写真は、アメリカについての情報の一部を表示させたものだ。具体的な数字で示されているだけに、日本との違いを見せつけられたり、改めて気づかされることがあるんだよね。たとえば、人口密度が1平方キロメートルあたり26人とか、GNPの成長率が1パーセントしかないのに、防衛費率が6.5パーセントもあるとか。なんだか心配になっちゃうよ。

風雅セレクション①

FUGA Selection①

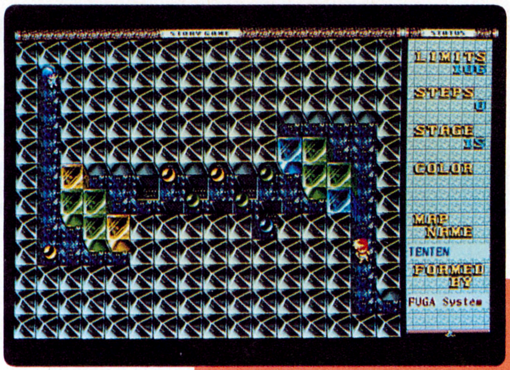

パズルゲームファンお待ちかね!! 『風雅セレクション①』は、まったくタイプの違う2種類のパズルゲームが楽しめるお買い得ソフトだ。ストーリー付きモードや、コンストラクション機能でオリジナル面を作れたりと、いろんな楽しみ方ができて、パズルゲーム初心者からフリークまで大満足だぞ。

パズル
■風雅システム
■PC-9801
8800円[税別](3.5D、5D)
■発売中

風雅システムの新作は、『メイズクエスト』と『カルカッタ』の２本のパズルゲームが楽しめて、２倍お得な『風雅セレクション①』だ。『メイズクエスト』は、マップ上のブロックを動かして、キャラクターを画面右端の出口までたどり着くように操作するというもの。取ったジュエルと同じ色のブロックを、押すことしかできないので注意しよう。また、キャラクターが動ける歩数はあらかじめ決まっているので、じっくり考えないとクリアーできないぞ。ほかにも、コンストラクションエディターを使ってオリジナル面を作れるなど、オマケ機能満載なのだ。

もうひとつのゲーム、『カルカッタ』は、ちょっと変わった計算パズルだ。数字が書いてあるカード６枚を引き、５枚目までのカードを計算して、６枚目のカードの数と同じにするというもの。時間制限があるので、瞬時に計算式が思い浮かばなければダメなのだ。

『風雅セレクション①』は、パズルゲームなのにストーリーが付いているのが特徴。『メイズクエスト』は、主人公アレフが、黒き魔物ガルデニムの生けにえとなったミュール姫を救出するというストーリー。一方『カルカッタ』は、内閣情報調査室に勤務する諸尾拓が主人公。悪の組織にさらわれた恋人、守澤柚美を奪取するというストーリーになっている。ストーリーはいらないという人には、パズルだけのモードもあるぞ。

楽しみ方はいろいろ、キミの好きな遊び方が選べる、２倍どころか３倍も４倍もお得なゲームだぞ。

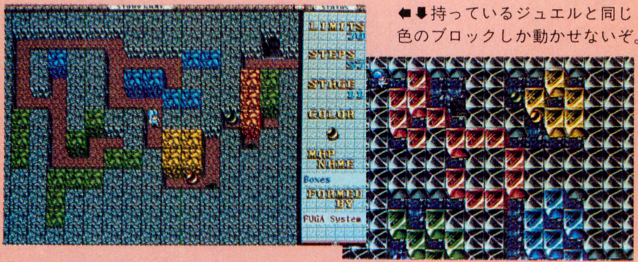

⬅⬇持っているジュエルと同じ色のブロックしか動かせないぞ。

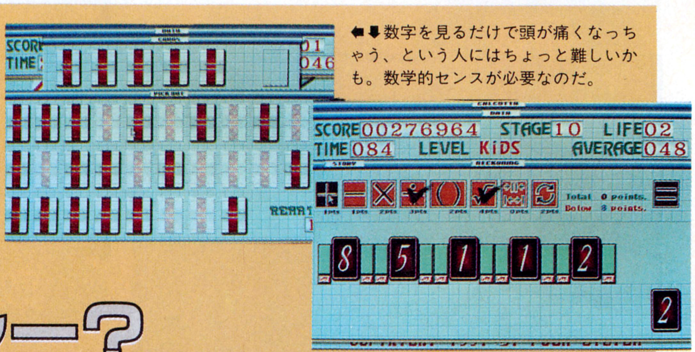

⬅⬇数字を見るだけで頭が痛くなっちゃう、という人にはちょっと難しいかも。数学的センスが必要なのだ。

RPG？ アドベンチャー？ ストーリー付きパズルゲーム見参!!

アレフ

メイズクエスト

⬆豊かな島、ヨーダ。だが、東の洞窟に住む魔物、ガルデニムに毎年13人ずつ、16歳の乙女を捧げなければならない。今年、ミュール姫は16歳。生けにえの番が回ってきたのだ。

➡悪の組織〝えぬえぬネット〟に恋人の柚美がさらわれた！恋人奪取と〝えぬえぬネット〟の不穏な動きを解明するため、諸尾拓の戦いが始まった。

⬇手がかりは、現場に残された定期券だけ。急げ拓！　死語を連発するヒマがあったら、とっとと荏田へ向かうのだ!!

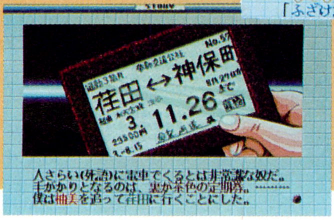

カルカッタ

スーパーシューティングTOWNS

プログラムの知識がなくてもゲームが作れるシューティングゲームコンストラクション、『シューティングTOWNS』がパワーアップして帰ってきたぞ。その名も『スーパーシューティングTOWNS』だ。

前の『シューティングTOWNS』と比べて、どのあたりが"スーパー"なのか説明しよう。縦スクロールだけだったのに、横スクロールのゲームも作れるようになったこと。前作のパワーアップに加えて、固定とローリングのオプションが増えたこと。敵のアニメーションパターンが、4枚から8枚になったこと。敵の移動パターンが増えたことなど、ホントにたくさん。おっと、ライブラリモードの存在も忘れちゃいけないな。なんと今回は、CGを描く人にはおなじみの、TIFFやP16形式のCGをマップなどのパターンに変換できるようになったのだ。スキャナーでの取り込みもできるので、ゲーム作りがグ〜ンと楽になるぞ。きっと。

機能がパワーアップしたにもかかわらず、3000円のプライスダウンってのはうれしいね。これで、キミもゲームデザイナーになれるかもね。

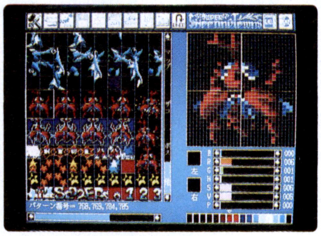

➡とにかく、たくさんのパターンを作らなければダメだ。

➡これは、アニメーションパターンを選んでいるところ。敵キャラの設定は重要だぞ。

コンストラクション
■アモルファス
■FM TOWNS
9800円［税別］(CD)
■発売中

⬅で、いろいろエデットが終わるとこうなるワケだ。

NEW SOFT早耳情報

●まずは京都。シンフォニック プロジェクトという会社が、パソコン通信を使った対戦型ゲームを製作している。第1回では『ギャラクシー・マインド』と名付けられたSFシミュレーションゲームが、ネット上に展開するのだ。対象はPC-9801だが、将来的にはX68000やTOWNSにも対応させたいということなので、期待大。3月初めに関西を中心とした公開テストプレーを行ない、本稼働は4月くらいの予定だ。予定回線数は16回線。お問い合わせは☎075-822-3068シンフォニック プロジェクト。

●お次は大阪中央区。『ソードダンサー』でデビューするのは、テイジイ総合研究所。ふだんは自動制御だとか言語開発だとか、難しいことをやってる会社だけど、ゲームを作りたい、ということでめでたく新規参入。歓迎、歓迎。この『ソードダンサー』、MIDI対応ということで、ぜひ一度、MIDIで聴いてほしい出来。PC-9801でMIDIやってる人は少ないけど、これを機会に全員MIDIを揃えるのだ!! 3月上旬発売予定、PC-9801で9800円［税別］。爽快感がウリのアクションバトルRPGだ。

●最後は大阪鶴見区。データウエストからは、第4のユニットシリーズの最新作『WYATT』が、4月上旬に発売予定。DAPSをフルセット搭載、ポリゴンDAPSによる疑似3Dのマップ、DAPSリプレイでは画面サイズを選択できるなど、とてつもなく強力な感じ。衛星ワイアットを舞台にした、ブロンウィンの活躍が楽しみですな。というわけで、なぜか関西方面が元気な早耳情報。ええ〜い、関東勢もがんばらんかい！

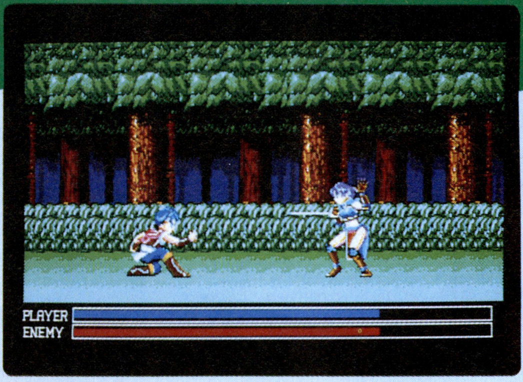

➡テイジイの『ソードダンサー』。久久のアクションRPG。豪快にね。

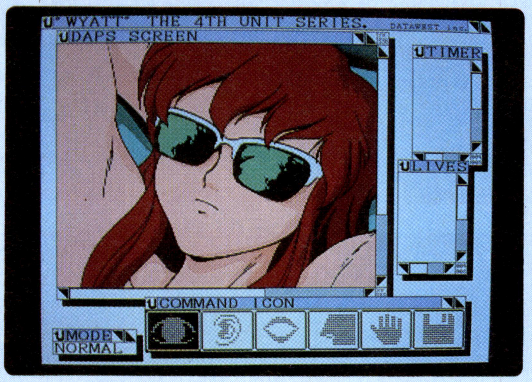

⬅とにかく見せてくれるのが、データウエストのアドベンチャー。『WYATT』も見せてくれます。

NEW SOFT 発売日スケジュール表

2月発売のソフト

- 7日 ○グラディウスⅡ＜コナミ＞
  X68000：9800円
- 10日 ○HEAVY NOVA(ヘビーノバ)＜マイクロネット＞
  X68000：5800円
  ※タケルのみ販売
- 14日 ○ポニオン＜ポニーテールソフト＞
  PC-9801：7800円
- 15日 ○レッスル・エンジェルス＜グレイト＞
  PC-9801：価格未定
- 20日 ○スタートレーダー＜TAKERUソフト＞
  X68000：4800円
  ※タケルのみ販売
- 20日 ○ヴェルスナーグ戦乱＜ファミリーソフト＞
  X68000：9800円
- 20日 ○三國志Ⅲ＜光栄＞
  PC-9801VM：18800円
- 21日 ○ディスクステーション98 10号＜コンパイル＞
  PC-9801：2980円
- 21日 ○メックブリゲード＜ビクター音楽産業＞
  PC-9801：価格未定
- 28日 ○TAKERUディスクわあるどVOL.2＜TAKERUソフト＞
  PC-9801：2900円
  ※タケルのみ販売
- 28日 ○レミングス＜イマジニア＞
  X68000：7800円
- 28日 ○斬Ⅱ タウンズスペシャル＜ウルフチーム＞
  FM TOWNS：12800円
- 上旬 ○BEAST(ビースト)Ⅱ＜バーディーソフト＞
  X68000：8800円
- 上旬 ○JOKER(ジョーカー)Ⅱ＜バーディーソフト＞
  PC-9801：7800円
- 上旬 ○サムライメック＜ヒューリンクス＞
  Macintosh：価格未定
- 上旬 ○ミラージュ＜ディスカバリー＞
  X68000：7800円
- 中旬 ○マーシャルエイジ＜天津堂＞
  PC-9801：7800円
- 下旬 ○PC グローブ＜ツァイト/アクレイムジャパン＞
  PC-9801：24800円
- 下旬 ○コマンド H.Q.＜マイクロプローズジャパン＞
  IBM-PC：10900円
  PC-9801VM：11800円
- 下旬 ○バランス・オブ・ザ・プラネット＜ツァイト/アクレイムジャパン＞
  PC-9801：12800円[予価]
- 下旬 ○フラクタルエンジン＜富士通＞
  FM TOWNS：2600円[予価]
- 下旬 ○水龍士外伝 月龍の山＜しゃんばら＞
  PC-9801：6800円
- 未定 ○ELLE～エル～＜エルフ＞
  MSX2：7800円
- 未定 ○ドラゴンナイトⅢ＜エルフ＞
  FM TOWNS：7800円[予価]

3月発売のソフト

- 1日 ○グロス・ドイッチュラント＜ジェネラル・サポート＞
  PC-9801：価格未定
- 7日 ○エリート プラス＜マイクロプローズジャパン＞
  IBM-PC：9900円
  PC-9801VM：10800円
- 10日 ○笑ウせぇるすまん3＜コンパイル＞
  PC-9801：3980円
- 10日 ○満開電飾女の子データ集＜オフィス恒環＞
  PC-9801：2000円
  ※タケルのみ販売
- 17日 ○ディスクステーション98 11号＜コンパイル＞
  PC-9801：2980円
- 19日 ○ウェルトリス＜BPS＞
  PC-9801：7800円
- 19日 ○インフェステーション＜ビクター音楽産業＞
  FM TOWNS：価格未定
- 19日 ○ストラテゴ＜ビクター音楽産業＞
  PC-9801：8800円
- 19日 ○雀豪Ⅲ＜ビクター音楽産業＞
  PC-9801：9800円
- 27日 ○SUZAKU＜ウルフチーム＞
  PC-9801：価格未定
- 上旬 ○ドラゴンプリンセス＜ハート電子＞
  PC-9801VM：7800円
- 上旬 ○マーシャルエイジ＜天津堂＞
  X68000：7800円
- 中旬 ○太閤立志伝＜光栄＞
  PC-9801VM：価格未定
- 下旬 ○F-15 ストライクイーグルⅡ シナリオディスク＜マイクロプローズジャパン＞
  PC-9801VM：5200円
  X68000：5200円
  IBM-PC：5900円
- 下旬 ○ウォーサム＜富士通＞
  FM TOWNS：8800円[予価]
- 下旬 ○リューヌ伝説＜TAKERUソフト＞
  PC-9801：価格未定
  ※タケルのみ販売
- 未定 ○HOW THINGS WORK ～ハウ・シングス・ワーク～＜東芝EMI＞
  FM TOWNS：12800円
- 未定 ○ふしぎの海のナディア(仮題)＜ガイナックス＞
  PC-9801：価格未定
- 未定 ○アンジェラス2ホーリー・ナイト＜エニックス＞
  PC-9801：9800円
- 未定 ○ウルティマⅥ＜ポニーキャニオン＞
  X68000：9800円
- 未定 ○エメラルド ドラゴン＜グローディア＞
  FM TOWNS：価格未定
- 未定 ○サバッシュⅡ＜ポプコムソフト＞
  PC-9801：価格未定
  PC-8801SR：価格未定
- 未定 ○ダークレイスⅡ＜アーテック＞
  PC-9801：価格未定
- 未定 ○ドラゴンスレイヤー英雄伝説Ⅱ＜日本ファルコム＞
  PC-8801SR：価格未定
- 未定 ○パワーモンガー＜イマジニア＞
  FM TOWNS：12800円
- 未定 ○ブラック・レインボウⅡ＜ホビージャパン＞
  PC-9801VM：価格未定
- 未定 ○マイト アンド マジックⅢ＜スタークラフト＞
  PC-9801：価格未定
- 未定 ○レミングスシナリオ集(仮題)＜イマジニア＞
  PC-9801：価格未定
  X68000：価格未定
- 未定 ○棋太平＜SPS＞
  X68000：価格未定

4月発売のソフト

- 15日 ○ランス3～リーザス陥落～＜アリスソフト＞
  FM TOWNS：6800円
- 21日 ○ディスクステーション98 12号＜コンパイル＞
  PC-9801：2980円
- 25日 ○G戦略2＜グレイト＞
  PC-9801：価格未定
- 下旬 ○F-19 ステルスファイター＜マイクロプローズジャパン＞
  PC-9801VM：12800円
- 下旬 ○WYATT～ワイアット～ THE 4TH UNIT SERIES＜データウエスト＞
  FM TOWNS：価格未定
- 下旬 ○まーぶる・まぢっく＜風雅システム＞
  PC-9801：価格未定
- 未定 ○スーパーバトルスキンパニック＜TAKERUソフト＞
  MSX2：価格未定
  ※タケルのみ販売
- 未定 ○ピラミッドソーサリアン＜TAKERUソフト＞
  MSX2：3500円
  ※タケルのみ販売
- 未定 ○神話の島(仮題)＜日本ソフテック＞
  PC-9801：価格未定

5月発売のソフト

- 未定 ○ティラム バラム＜ライトスタッフ＞
  PC-9801：価格未定
- 未定 ○天下大乱＜日本ソフテック＞
  PC-9801：価格未定

6月発売のソフト

- 下旬 ○アマランス2＜風雅システム＞
  PC-9801：価格未定

7月発売のソフト

- 15日 ○ビーナス(仮題)＜マキシマ＞
  PC-9801：価格未定
- 未定 ○銀河英雄伝説Ⅲ＜ボーステック＞
  PC-9801：価格未定

発売日未定のソフト

- 未定 ○スーパーリアル麻雀 PⅡ＆PⅢ(仮題)＜ビング＞
  FM TOWNS：価格未定
- 未定 ○レインボーアイランド エクストラ＜ビング＞
  FM TOWNS：価格未定
- 未定 ○688アタックサブ＜ビクター音楽産業＞
  X68000：9800円
- 未定 ○BEAST(ビースト)Ⅱ＜バーディーソフト＞
  MSX2：8800円
  FM TOWNS：8800円
- 未定 ○BEAST(ビースト)Ⅲ＜バーディーソフト＞
  PC-9801：価格未定
  X68000：価格未定
  FM TOWNS：価格未定
  MSX2：価格未定
- 未定 ○CAL(キャル)＜バーディーソフト＞
  FM TOWNS：価格未定
- 未定 ○CAL(キャル)Ⅱ＜バーディーソフト＞
  FM TOWNS：価格未定
- 未定 ○CAL(キャル)Ⅲ＜バーディーソフト＞
  PC-9801：価格未定
  X68000：価格未定
  FM TOWNS：価格未定
  MSX2：価格未定
- 未定 ○JOKER(ジョーカー)Ⅱ＜バーディーソフト＞
  X68000：7800円
  MSX2：7800円
  FM TOWNS：7800円
- 未定 ○SUPER野球道＜日本クリエイト＞
  PC-9801：価格未定
- 未定 ○BURAI下巻完結編＜リバーヒルソフト＞
  MSX2：価格未定
- 未定 ○F1(仮題)＜ズーム＞
  X68000：価格未定
- 未定 ○ごめんね♥エンジェル―横浜物語―＜ジャスト＞
  X68000：8800円
  FM TOWNS：8800円
  PC-8801SR：8800円
- 未定 ○アフターバーナーⅡ＜CSK総合研究所＞
  FM TOWNS：価格未定
- 未定 ○ウルティマⅣ＜富士通＞
  FM TOWNS：価格未定
- 未定 ○ウルティマⅤ＜富士通＞
  FM TOWNS：価格未定
- 未定 ○エイリアンシンドローム＜電波新聞社＞
  X68000：価格未定
- 未定 ○カルメンサンディエゴ＜富士通＞
  FM TOWNS：価格未定
- 未定 ○キャンペーン版大戦略Ⅱ＜マイクロキャビン＞
  MSX2：価格未定
- 未定 ○ギゼ!＜フェアリーテール＞
  X68000：7800円
  MSX2：7800円
- 未定 ○シムアース＜イマジニア＞
  X68000：価格未定

※この表は、各ソフトハウスの方々にご協力いただいて作成したものです。発売日、機種、メディア、価格などにつきましては、各ソフトハウスに確認のうえ、お求めください。なお、この情報は1月14日現在のものです。

未定 ○シムシティー(日本語版)(仮題)＜イマジニア＞
Macintosh：価格未定

未定 ○シルクロード＜マキシマ＞
PC-9801：価格未定

未定 ○ジョシュア＜パンサーソフトウェア＞
X68000：9700円
FM TOWNS：価格未定

未定 ○ジョシュア追加シナリオ集1＜パンサーソフトウェア＞
PC-9801：価格未定

未定 ○スペースクエストⅣ＜シエラオンラインジャパン＞
PC-9801：価格未定

未定 ○スペルクラフト＜アスキー＞
IBM-PC：価格未定

未定 ○ソード・ワールドPC＜T&Eソフト＞
PC-9801：価格未定

未定 ○ドラゴンスレイヤー 英雄伝説＜SPS＞
X68000：価格未定

未定 ○ノア＜M.N.M Software＞
X68000：7200円

未定 ○ハープーン＜富士通＞
FM TOWNS：価格未定

未定 ○ハイパープラネット四季 Vol.1(夏編)＜ダットジャパン＞
FM TOWNS：価格未定

未定 ○バーディワールド＜バーディーソフト＞
MSX2：5800円
FM TOWNS：5800円

未定 ○バトルガール＜テクノグラード＞
FM TOWMS：12800円

未定 ○パワーシンガー＜EPICソニー＞
PC-9801：価格未定

未定 ○ビーストロードⅡ＜ホビージャパン＞
PC-9801：価格未定

未定 ○フライト・オブ・ジ・イントルーダー＜アスキー＞
IBM-PC：価格未定

未定 ○プリンセスメーカー＜マイクロキャビン＞
MSX2：14800円[予価]

未定 ○ヘヴン&アース＜富士通＞
FM TOWNS：価格未定

未定 ○ベストプレーベースボール＜アスキー＞
IBM-PC：9800円[予価]
FM TOWNS：9800円[予価]

未定 ○ペブルビーチの波濤＜T&Eソフト＞
PC-9801：価格未定

未定 ○ミスタープロ野球'91＜T&Eソフト＞
PC-9801：価格未定

未定 ○ミラージュ＜ディスカバリー＞
MSX2：7800円
FM TOWNS：7800円

未定 ○レッサーメルン＜パンサーソフトウェア＞
PC-9801：価格未定
FM TOWNS：価格未定

未定 ○レミングス(仮題)＜イマジニア＞
FM TOWNS：価格未定

未定 ○ロボスポーツ(日本語版)＜イマジニア＞
Macintosh：価格未定

未定 ○狂った果実＜フェアリーテール＞
PC-9801：7800円
X68000：7800円
MSX2：7800円

未定 ○川中島異聞録＜呉ソフトウェア工房＞
PC-9801：価格未定

未定 ○天使は二度死ぬ＜ジャスト＞
PC-9801：8800円[予価]
FM TOWNS：8800円[予価]
X68000：8800円[予価]

未定 ○平家物語(仮題)＜呉ソフトウェア工房＞
PC-9801：価格未定

CALENDAR 1992

2月7日〜3月5日

FEB	7	FRI	LOGIN 4号発売 ファミコン通信 2月21日号発売 ○グラディウスⅡ：X68000
	8	SAT	MSX magazine 3号発売
	9	SUN	
	10	MON	○HEAVY NOVA(ヘビーノバ)：X68000
	11	TUE	
	12	WED	
	13	THU	
	14	FRI	ファミコン通信 2月28日号発売 ○ポニオン：PC-9801
	15	SAT	EYE-COM 3月1日号発売 ○レッスル・エンジェルス：PC-9801
	16	SUN	
	17	MON	
	18	TUE	
	19	WED	
	20	THU	○スタートレーダー：X68000 ○ヴェルスナーグ戦乱：X68000 ○三國志Ⅲ：PC-9801VM
	21	FRI	LOGIN 5号発売 ファミコン通信 3月6日号発売 ○ディスクステーション98 10号：PC-9801 ○メックブリゲード：PC-9801
	22	SAT	
	23	SUN	
	24	MON	
	25	TUE	
	26	WED	
	27	THU	
	28	FRI	ファミコン通信 3月13日号発売 ○TAKERUディスクわあるどVOL.2：PC-9801 ○レミングス：X68000 ○斬Ⅱ タウンズスペシャル：FM TOWNS
	29	SAT	EYE-COM 3月15日号発売
MAR	1	SUN	○グロス・ドイッチュラント：PC-9801
	2	MON	
	3	TUE	
	4	WED	
	5	THU	

※ここに表記してある価格には、特別に表記のあるものを

THE NEWS FILE

EVENT

力と技が決め手、ロボット相撲大会

「先輩ヅラしやがって！」。会場が一斉に湧きあがった。

ラジコン型の決勝戦、170機のロボット力士の頂点を争うのは、早大エコランクラブの秋山君、鈴木君が率いる〝ゆかいなちん〟と、同クラブの先輩、野々村君が操る〝はやにえ３号〟だった。前回優勝の野々村君は試合前、「相手は後輩ですから」とコメント。それに答える秋山君の勝利のメッセージだ。

昨年12月28、29日に行なわれた第３回ロボット相撲大会。小さなロボットの闘いとはいえ、見せ場は随所に現われた。ゴルフボールの触覚付きの〝鉄虎２号〟や、ガメラの顔が描かれた〝ガメラ富士〟など、ギャラリーはおおいに湧いた。

思わぬハプニングも起きた。ロボット力士が四つに組み、お互いに相手を押し合う。タイヤが空回りする音だけが会場に響き渡った。両者を引き離してみると、土俵の表面が削れてしまっている。大会初の土俵破損の反則だ。ルールはさらに厳しい。ロボットの部品ひとつを落としても反則となる。軍配が上がった後、審判が土俵上でネジを１本発見。たった１本のネジが勝者を敗者に変えてしまった。

大会には、ロボットをラジコン操作するラジコン型と、単独で闘わせる自立型の２部門がある。直径1.5メートルの土俵を、重さ３キロ、大きさ20×20センチのロボットが華麗に舞う。この時期すでに、全国の親方たちは、次期大会に向けてロボット力士を育てているに違いない。

⬆早稲田部屋強し！　ラジコン型の決勝は同部屋の対決となったが、勝利の女神は秋山、鈴木組の〝ゆかいなちん〟に微笑んだ。

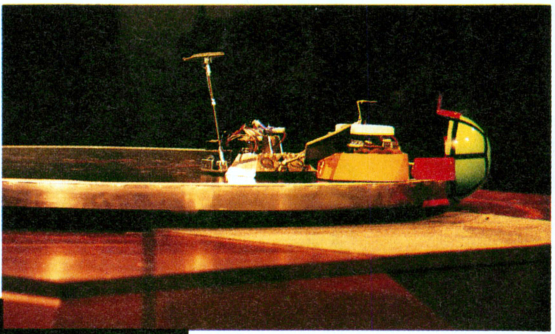

➡プッシュ、プッシュ！　小錦もビックリの張り手攻勢で、頭がポロリ。
⬅斎藤、柴野組の〝多摩桜〟。接戦を制して自立型優勝。オメデトー!!

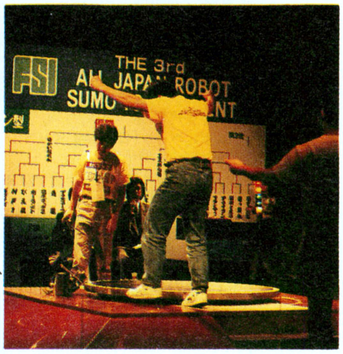

⬆ヤッター!!　ガッツポーズにも力が入る升川クン。ロボット同様見せてくれました。

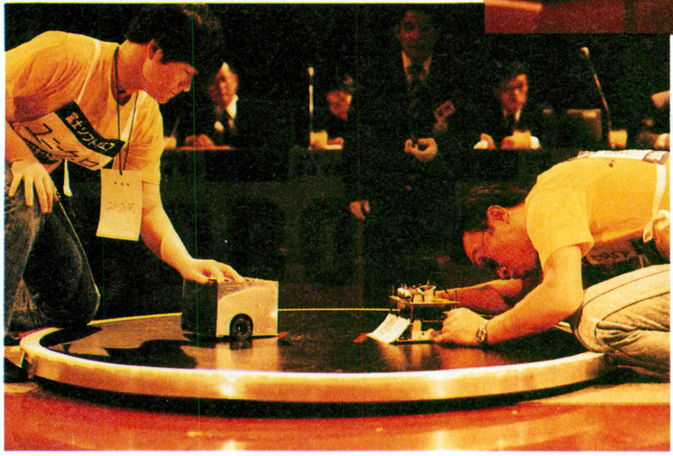

⬆塩こそまかないけれど、時間前の緊張感や盛り上がりは大相撲にも負けてない。ロボットをジッと見つめる制作者の目は、親方の目そのものだ。愛機は子供同然とか。

⬇ロボットのネジひとつが落ちても失格。で、相手を一撃で壊せばいいじゃないかって発想で、デザイン賞を受賞した野間クンの〝カレル２〟。

⬇牛乳パックでできてるからってバカにするなよ。ベスト８まで勝ち抜いたんだぞ。

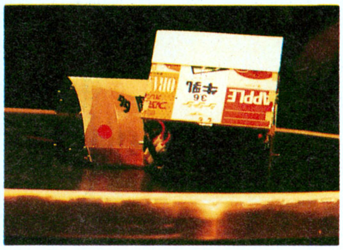

BUSINESS

まずニセ三國志が消えて海賊ソフト天国に大異変

「台湾に行って向こうのショップを見てきたのね。そしたら凄いじゃないの。噂には聞いていたけど、そこらじゅうに、『三國志』や『信長の野望』の海賊版ソフトが溢れているじゃないの」とは、3年前に台湾のショップを視察した光栄の襟川恵子専務の声だ。

台湾には中華市場と光華市場という、日本でいえば秋葉原みたいな電気街があるんだそうだが、その市場に『三國志』を初め、光栄のパソコンゲームの海賊版がわんさか。おまけに『三國志』なんかはロングランの大ヒットだ。そこで、光栄と台湾のIBM互換機メーカーのエイサーが手を組み、海賊版ソフトの一掃に立ち上がったのだ。

去年の10月に、エイサーと光栄の間で、製造販売ライセンス契約てのが取り交わされた。

どんな契約かっていうと、台湾で流通する光栄のパソコンゲームは、全部エイサーが仕切っちゃうって内容。契約に基づいた〝正しいソフト〟の流通の拡大が目的だね。

海賊版ソフト一掃の成否は、オリジナルの価格が左右しそうだが、日本円で約1000円という海賊版の値段に対して、〝正しいソフト〟のお値段は、600ニュー台湾ドル。日本円では、約3000円くらいなんだって。昨年までに、『三國志Ⅱ』、『信長の野望Ⅱ』、『水滸伝』、『ジンギスカン』が、中国語のマニュアルと英中翻訳ソフト付きで発売されている。3000円で果たして台湾にオリジナルソフトが定着するか!?疑問視するむきも多いが、昨年発足した台湾ソフトハウス協会と警察当局は、著作権法を盾に海賊版を市場から排除していく作戦だ。

⬆昨年末に来日した、王振容エイサー社長と襟川専務だ。手にしたソフトのどちらが本物かわかるかな。⬅上が本物で下がニセ物。台湾では、IBM互換機が15万円くらいで安い。海賊ソフトもIBM対応だ。

AMUSEMENT

セガの新型体感マシンは8人乗りで500円とおトク

後楽園ゆうえんち内にあるエンターテイメントゾーン、『カーニバル』にAS-1というおニューな体感マシンが試験的に導入されたよ。

AS-1は、セガが開発したVR感覚の体感型ムービーライド・マシンだ。わかりやすく言えば、小型の体感シアターってとこかな。スクリーンの大きさは縦80.5センチ×横163.5センチ。で、内容は、なにやらスペースシップらしい乗りものに乗り込み大都市の上空をビュンビュン飛び回るというもの。8人乗りで、料金は1回500円だ。

そーいえば、今年の1月5日で開催期間が終了したUCCのSTARPORT(1回1600円)や、ダイフレックスクリエーションのMMランド(1回1000円)なんかにもAS-1に似たものがあるね。でも、それらは規模は大きいものの、気軽に楽しむには料金が少し高いって感じ。その点AS-1は、規模が小さく、ちょっと迫力に欠けるけど、1回の料金が500円とおトクなのだ。

残念なことに、『カーニバル』でのAS-1の導入は今年の1月19日まで。でもね、近いうちにどっかの施設に常設される予定とのことだから、どーしても体験したいキミは、それほど首を長くして待たなくてもよさそーだよ。

⬆AS-1の大きさは、横幅3・76メートル×奥行き5・25メートル×高さ3メートルだ。

⬆シューティングゲームと間違え、気合を入れるへんな仲丸。⬅操縦桿についてるのは、発射ボタンじゃなくて飾りなのだ。

MEDIA

ケラと犬子が大募集!! おもしろソフトを送れっ

以前にニューズファイルで紹介したことのある、『ケラと犬子の四次元ラヂオ　テクノスケ』(土曜夜8時、ニッポン放送にてオンエア中)が、番組内でソフトウェアコンテストを行なっているのだ。しかし、そこはそれ、ケラと犬子たちが選考するのだから、ただの作品を集めるわけがない。

現在、同番組は、〝関西弁変換フィルター〟を使って、標準語で送られてきたはがきを関西弁で読んでみたり、音声変換ソフトを使ってイタズラ電話をかけたりと、パソコンをもっとおもしろおかしく、お馬鹿さんに使っちゃおうという試みのもと、ケラと犬子の軽快なおしゃべりとともに進行している。今回のコンテストは、こういった〝非実用的おもしろソフト〟を制作している人に、発表の場を与え、かつ賞金まであげちゃうというものなのだ。いわゆるフリーウェアというものを作っている人には朗報だよね。

グランプリ(1名)受賞者には、賞金10万円と番組特製グッズ、佳作(2名)には、賞金5万円と同じく番組特製グッズを、参加者全員にも参加賞が用意されている。コンテストの応募規約だが、作品は応募者本人の著作物に限ることと(著作権は、著作者側に帰属)、2月29日の応募締切を守ること以外は、とくに明記されていない。つまりそれだけ幅広いものを送ってきてほしいということなのだ。

応募方法は、NIFTY-Serveラジオプレス(FRADIO)内に設置した特設データライブラリー(LD7)にキミの作品を登録するか、フロッピーディスクを右下のあて先まで郵送すればオーケーだ。

いくつかの応募作を見てみたけど、何を聞いても「病院に言ってください」としか答えない『お医者さんソフト』や、ミュージックインジケーターの〝ふり〟だけを画面に表示するソフトとか、一発ギャグみたいな作品が集まっていて非常におもしろかったぞ。

コンテストに関する詳しい問い合わせは、ニッポン放送『テクノスケ非現実的ソフトウェアコンテスト'91』(☎03-3287-1111)まで。

⬆パーソナリティーを務めるケラと犬山犬子。息はピッタリだ。

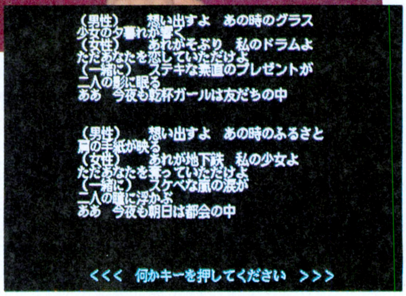

➡応募作のひとつ、自動歌詞制作ソフト。勝手に詞を作ってくれるのだ。

▶あて先
〒107-87
ニッポン放送　ケラと犬子の四次元ラヂオ テクノスケ
『テクノスケ非実用的ソフトウェアコンテスト'91』係

OTHERS

シド・ミードがゲーム業界に!

映画『ブレードランナー』や、『エイリアン2』でビジュアルコンセプトやデザインを担当したシド・ミードがライトスタッフと手を組んだという話は、前回の〝顔ッ!〟のコーナーでも紹介したけど、今回はそのソフトを中心とした壮大なプロジェクトのお話だ。

ミード氏が参加した『テラフォーミング』は、PCエンジンで今春発売されるのを皮切りに、メガドライブ、スーパーファミコンと多様な機種に移植されていく予定になっている。しかし、このプロジェクトのすごいのは、この『テラフォーミング』の世界=シド・ミードの世界をゲームソフトにとどめていないことだ。

ライトスタッフ広報の話では、東京首都圏に大手機械メーカー、商社とタイアップして都市型のテーマパークを建設する予定があるというのだ。これ以外にも某漫画家によるコミック化も計画中とのこと。夢はどんどん広がるばかりって感じだ。

これらのプロジェクトは、〝インタラクティブ性のあるアミューズメント〟をキーワードに、ライトスタッフとシド・ミード氏の間で着着と進行中、近いうちに形となったものを体験できるはずだぞ。

⬇➡『テラフォーミング』と、同作品にビジュアルコンセプトで参加したシド・ミード氏。

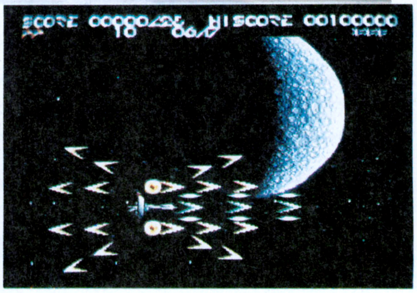

MEDIA

メディアの実験場、『FiLoⅡ』創刊

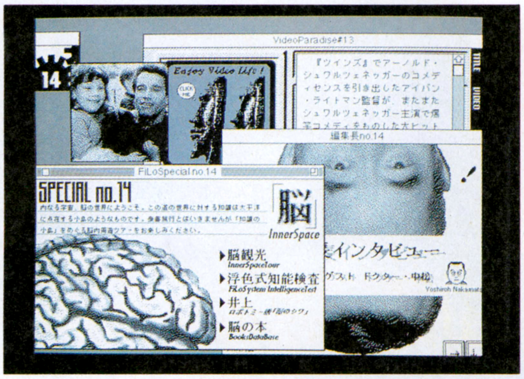

➡マガジンといっても、絵や音も入っているので飽きない。ゲームもあるし、かなり読みでがある。

⬆➡ディスク2枚つきで3150円[税込]。盛りだくさんの内容を考えると、おトク。

世の流れに乗ってMacintoshユーザーになった私。「これさえあればなんでもできる！」っていう気持ちだけど、どうやって使えばいいのか全然わかってないことに最近気づいたのだ。

そこで、こんな私にやさしく手を差しのべてくれたのが、電子メディアマガジン『FiLoⅡ』。日本語HyperCard2.0を使って読むディスクマガジンで、Mac全機種に対応。前身の『FiLo』で1年の実験期間を終了し、新たに『FiLoⅡ』創刊となったものだ。

この『FiLoⅡ』は、雑誌、フロッピーディスク、通信が一体となった新しいメディア。Macの利用法イロイロはもちろんだけど、政治や経済、文化など、コンピューターだけにとらわれていない総合誌だってところも新鮮だ。ディスクに載っていた記事を好きなときに呼び出したり、組み合わせて自分流に作り替えたりするのも自由自在！

『FiLoⅡ』は、1部3150円[税込]で全国のMacショップおよび書店で発売中。年間講読も、もちろんあり。お申し込み、お問い合わせは、日本スタックマガジン社(☎0120-216-818)までどーぞ。

ためになる 今号のキーワード

『オーサーウェア』

難しいプログラム言語の知識なんかなくても、画面を見ながらアイコンをチョイチョイとする。それだけで、自作ソフトが作れるご機嫌なシステムのことをオーサーリングシステムって言う。もちろんシステムだけがあってもソフトは作れない。で、『オーサーウェア』っていうソフトをそのシステム上で走らせるわけね。

これ、アスキーがリリースしているソフトで、WINDOWS環境で動く自作ソフトツールだ。学校や会社での教材制作用のツールとして注目されているんだけど、嬉しいことに、こいつで作ったゲームができたんだ。パソコン素人の女性集団エイガアルが作った、『ドキドキ心理実験』(4980円[税別])だ。知識は不要、アイデアが勝負、の『オーサーウェア』で、素人が当たり前のようにソフトを作る。そんな時代がいよいよ到来かな？

⬆この「ドキドキ心理実験室」のほかに、『ひらめき＋体験!? パズル』もあるよ。

MUSIC

美少女ソフトキャラ3人のちょっとエッチなCD

『闘神都市』や『ランス』シリーズなど、数々の人気美少女ソフトを送り出しているアリスソフトの美少女キャラクターベスト3による、ちょっぴりHなイメージアルバム『クミコ/シィル/舞子のラブ・パニック』がCDで発売されるぞ。そう、ベスト3に選ばれたのは、『闘神都市』のクミコ、『ランス』のシィル、『D・P・SSG』の舞子だ。

CDにはクミコ、シィル、舞子の3キャラがそれぞれソロで歌う曲が1曲ずつと、3人で歌う曲、『おねがいBABY』の計4曲を収録。このほかにも『舞子の中学生日記』などのミニドラマも入ってて思わず生唾ゴックン！　これだけでも一聴の価値がありかもよ。

CDの発売は2月25日で、価格は2800円[税込]。お問い合わせは、ポリスター(☎03-5721-3213)まで。

⬆キャラクターの声を担当した声優さんたち。右から順に中村尚子さん(クミコ)、國府田マリ子さん(シィル)、半谷きみえさん(舞子)。3人ともただいま売り出し中なんだって。みんな応援してあげてね。

WORPRO

ペン入力できるちっちゃな書院登場

シャープがさらに進化した次世代ワープロを目指して、ワープロとしては初めてタッチペンを採用したPen書院を発売した。ソニーのパームトップコンピューターや京セラのリファロの例を見ればわかるように、ペン入力はだんだんと注目されてきている。Pen書院はそんな流れに乗って登場したペン入力のできるワープロなのだ。

本体の大きさは、横幅250ミリ×奥行き190ミリ×高さ28ミリとほぼB５サイズ。そんでもって重さは820グラムと軽い！ コンパクトになったからとはいえ、スペックダウンなんかはしていないぞ。美しさが自慢の書院スーパーアウトラインフォントや、変換効率をいっそう高めた56万語のアドバンスドAI辞書など、最新の書院シリーズのワープロ機能を搭載しているのだ。そしてPen書院の最大の特徴はダイレクトペンオペレーションの採用。てなわけで、すこぶる使いやすい。タッチペンで表示画面上を直接ポイントするだけでカーソル移動やら領域指定などの編集作業や、機能の選択、項目の設定などの細かい作業も簡単かつスピーディーに実行できちゃう。ホント簡単だからワープロ初心者にもオススメできそうだな。

バッテリーの駆動時間は、単３アルカリ乾電池４本で、約27時間の使用時間を実現。これなら、出張先での作業途中にバッテリーが切れちゃうなんて心配はほとんどなさそうだね。あと、書院シリーズを初めとして、パソコンや電子手帳とデータの共有もできるのだ。Pen書院/WV-S200の価格は19万円[税別]。この件に関する詳しいお問い合わせは、シャープ(☎0120-303-909)まで。

➡Pen書院は小さくていいぞ。ペン入力もできるから、片手に持ったままでも疲れずにラクラク入力できるのだ。

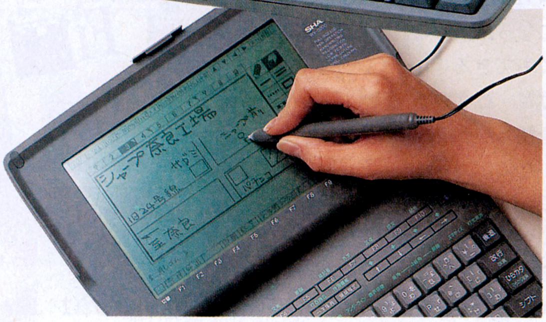

⬅わかるかな？ 手書き入力するときのために、このように液晶ディスプレーをパタンと奥へ倒すこともできるのだ。

HARD DISK

データ共有できるカード型HD

ハードディスクは年々小型化が進んできて、最近ではカード型のものも珍しくなくなってきているよね。そんななかで発売されたのが、デスクトップパソコンとノートパソコンの両方に同時につなげる、カード型のハードディスク、スリムパック80SRだ。

スリムパック80SRは、パソコンのカードスロットに装着するタイプのカード型ハードディスクだ。インターフェースとの一体型で容量は80メガバイト。別売のシェアアダプタ（４万8000円[税別]）をつなげば、デスクトップパソコンとノートパソコンでデータ共有だってできる。対応機種は、PC-9801とPC-286、386マシンで、OSはMS-DOSのバージョン3.1以降（バージョン5.0は対応予定）に対応。発売は２月10日で価格は12万8000円[税別]。詳しい問い合わせは、ランドコンピュータ(☎03-3816-2671)までよろしく。

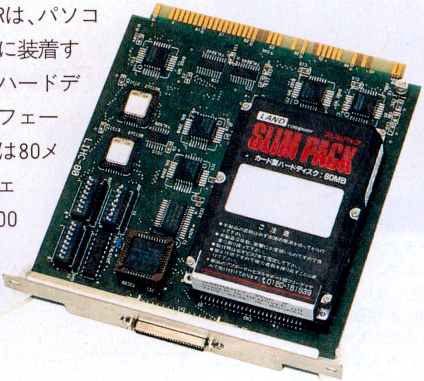

⬅データ共有ができるから、拡張性が低かったノートパソコンの使用範囲も広がるね。

OTHERS

業界初、漢字辞書内蔵の腕時計

カシオから新しいデータバンクウォッチDKW-100が発売された。DKW-100は業界で初めて漢字辞書を内蔵した腕時計なんだ。

いままでのデータウォッチは片仮名のみの表示で読みづらかった。でも、DKW-100なら約５万5000語の漢字辞書を内蔵しているので、住所氏名も漢字で表示できて大変読みやすい。そのうえ別売のインターフェースユニット（１万1000円[税別]）とデータ転送ケーブル（2200円[税別]）を買えば、パソコン(PC-9801)や電子手帳とデータの送受信もできるのだ。価格は３万円[税別]。お問い合わせは、カシオ(☎03-3347-4811)までね。

⬆ほ～ら、漢字が表示されてるでしょ。JISの第１水準はすべて網羅しているよ。

➡別売のインターフェースユニットをつなげば、パソコンや電子手帳とデータ交換できる。

顔ッ!

大注目のハイビジョンは使い方模索中の新しい絵の具

ビジュアリスト
手塚 眞

てづか まこと

1961年8月、東京生まれ。父は超有名な漫画家の手塚治氏(故人)だ。子供のころから映像の作り方を熟知しちゃって、高校生のときに作った『FANTASTIC★PARTY』で一躍有名人に。映画、ビデオ、レコード制作、著作などマルチに活躍するビジュアリストだ。

ログイン 手塚さんが初めてメガホンを握ったハイビジョン映画、『金剛奇譚』ですが、東京多摩センターの東京国際美術館の中にあるT-BRAIN CLUBで上映されていましたよね。ログインの3号で記事にさせてもらったんです。改めて、その節は、どーもありがとうございました。

手塚 いえいえ、どーも。

ログイン 手塚さんは、ビジュアリストとしてハイビジョンをどう見ているのか。今日はそのへんのお話をお聞きしたいのですが。

手塚 新しい絵の具です。

ログイン はあ……。

手塚 ハイビジョンは新しい絵の具なんです。

ログイン ハイビジョンが、新しい絵の具だって? いきなり話が難しくなってきたなあ?

手塚 別に難しくはないですよ。つまりハイビジョンは映像機器としては新しい素材だということです。絵画でたとえるならば、鉛筆でもない、クレヨンでもない。水彩でも油絵でもありませんね。ハイビジョンをあえて位置付けすると、ビデオでもフィルムでもスチール写真でもない新しい映像機器だってことなんです。

ログイン 今までになかった新しい映像機器ですね。衛星放送でやっているNHKのハイビジョン実験放送なんかホントに綺麗だけど、そのうちすべての映像がハイビジョンになっちゃうなんて。

手塚 ハイビジョンは大注目。でも、全部の映像がハイビジョンに変わっていくなんてことはないと思うよ。フィルムだって写真だってそれぞれの味わいがあるでしょ。ハイビジョンは映像を作るツールのひとつですよ。

ログイン で、ハイビジョンで映画はこれからどうなっていくんでしょうか?

手塚 そこが問題で、僕自身、新しい絵の具を使って、これからどんな絵を描くことができるのか、関心を持っているところです。

ログイン なにかハイビジョンならではのテクを駆使して凄いのを作っちゃうとか。

手塚 そこがまだわからないので、みんな使い方を考えているところなんです。実は巷で呼ばれているハイビジョンは、ハイビジョンカメラとハイビジョン装置を利用して作った映像のふたつを総称しているんです。最近、外国映画などで、〝ハイビジョン映画〟とうたわれているものがあるでしょ。あれって、ムービーカメラで撮影したあと、ハイビジョンの編集器材を使って特殊効果などを施して作った映像を再びフィルムに焼きつけているんです。まだハイビジョンの使われ方はその程度。どんな映像が作れるのか、また生まれてくるのか。すべてはこれからです。今、みんなが模索中なんですよ。

C&C Computers and Communications

※本広告に掲載の商品の価格には消費税は含まれておりません。ご購入の際、消費税が付加されますので、ご承知おき願います。

NEC

大切なのは、美しい画像と人にやさしい使用感です。
これからの人たちに、15インチフラットディスプレイ、NECから。

ますます身近なツールになってきたパーソナルコンピュータ。ビジネスからホームへ、教育へと、いろいろな分野でパソコンを利用したい人たちが増えているのも、当然ですね。そうなると気になるのは、目へのいたわり。毎日つきあうケースが多くなるわけですから、やはり人にやさしいディスプレイが必要なのではないでしょうか。人がダイレクトに見て使うディスプレイ。NECではそのあり方を根底から追求し、この15インチフラットフェイスディスプレイを開発したのです。大きくて見やすい使用感。そして疲れにくさを実現。話題のWindowsでも、その心地よい使用感がおわかりになるはずです。パーソナルコンピュータを、もっと快適に使いこなしていただくために、NECは、ディスプレイからも積極的に応援しています。

ここがポイント、15インチフラットフェイスディスプレイ。

見やすい フラットフェイスブラウン管の採用で、照明の映り込みを大きく解消。もちろん曲率の少ないフラット画面だからハッキリ見える。

大きい 表示面積が20%もアップ（従来の14インチ比）。目にいい視距離50～60cmで見れる大きな文字サイズも実現。

疲れにくい 15インチなら、60cmの距離でも首を左右に振らずに見れる画面サイズ。さらに気になる画面反射を抑えるノングレア処理。

ホコリをカット いつでもクッキリ、ホコリの付着を防ぐ帯電防止処理を施しています。(PC-KD881のみ)

15インチカラーディスプレイシリーズ

PC-KD881
- ●ドットピッチ0.28mmの15インチフラットフェイスブラウン管採用
- ●アナログRGB入力専用 ●640×400ドットの高解像度表示が可能

15型高解像度カラーディスプレイ…標準価格118,000円(税別)

PC-KD882
- ●ドットピッチ0.31mmの15インチフラットフェイスブラウン管採用
- ●アナログRGB入力専用 ●640×400ドットの高解像度表示が可能

15型高解像度カラーディスプレイ…標準価格89,800円(税別)

●さらにテレビでビデオも見れる1台3役のTVチューナー付ディスプレイも用意しています。

TVチューナー付ディスプレイシリーズ

PC-TV455 15型高解像度カラーディスプレイテレビ……標準価格147,000円(税別)

PC-TV454 15型高解像度カラーディスプレイテレビ……標準価格128,300円(税別)

PC-TV354 15型高解像度カラーディスプレイテレビ……標準価格110,000円(税別)

P C F A M I L Y

NECパソコンには、やっぱり国内実績No.1のNECディスプレイ。

日本電気グループ 〈技術的なご質問・ご相談に電話でお答えします。〉NECパソコンインフォメーションセンター 受付時間…9:00～17:00 月曜日～金曜日(祝日を除く) 東京03(3452)8000 大阪06(943)9800

日本電気ホームエレクトロニクス株式会社 パーソナル インテリジェンス販売部 〒108 東京都港区芝5-33-1(森永プラザビル) 上記資料のご請求先は、パーソナル インテリジェンス販売部まで

資料請求券 LG02号

宇宙は、野望だけでは支配できない。

宇宙歴796年、銀河系はゴールデンバウム王朝が支配する銀河帝国と、その専制政治に反対する自由惑星同盟の両陣営が激しい戦闘を繰り返していた……。圧倒的支持を得た「銀河英雄伝説」を遥かに凌ぐスケールで、今新たな伝説が生まれようとしている。銀河英雄伝説IIだ。帝国軍の若き天才ラインハルト、そしてヤン・ウェンリーの熱い闘いが、再び始まる。星系マップは従来の4倍、3Dグラフィックによる戦闘シーンなど、あらゆる面でパワーアップされている。田中芳樹原作の大人気スペースオペラ「銀河英雄伝説」。宇宙の歴史を変える闘いは、ここに始ろうとしている。

PC-9801シリーズ	X68000シリーズ	絶賛発売中!!
PC-8801SR以降	MSX2/2+/MSX turbo R	¥9,800(税別)

イラスト 加藤直之 ©1990、1991 QUEST/BOTHTEC ©1990、1991 Micro Vision ©1988 田中芳樹・徳間書店・徳間ジャパン・キティフィルム

BOTHTEC® ボーステック・ソフトウエア

株式会社クエスト 〒158 東京都世田谷区用賀2-18-8 TEL.03-3708-4711

※通信販売(送料サービス):品名・機種・住所・氏名・電話番号を明記して、現金書留でお申し込みください。

スタッフ募集 グラフィック・ゲーム企画・プログラマー

採用係連絡先 TEL.03-3708-4712

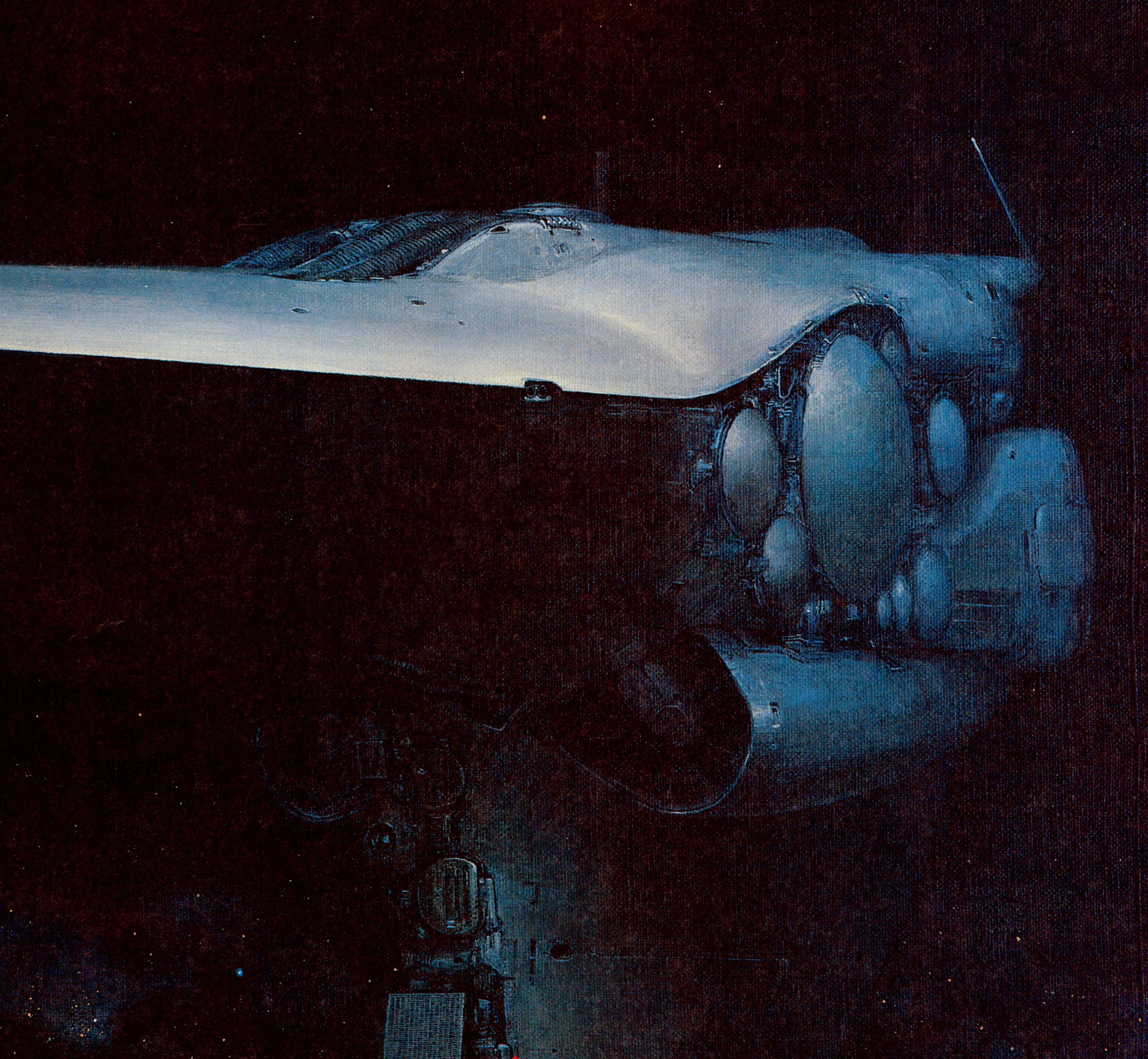

DX(デラックス)シリーズ 絶賛発売中!!

(表示価格は税別です。)

DX⁺ kit	PC-9801シリーズ	X68000シリーズ	¥5,000
DX　kit	PC-8801SR以降	MSX2/2+/MSX turbo R	¥4,800
DX⁺set	PC-9801シリーズ	X68000シリーズ	¥12,800
DX　set	PC-8801SR以降	MSX2/2+/MSX turbo R	¥12,600

◆「DX⁺kit」「DX kit」をプレイするには各機種の「銀河英雄伝説Ⅱ」が必要です。
◆「DX⁺set」「DX set」は「Ⅱ」と「DX⁺kit」「DX kit」を1セットにした製品です。

絶賛発売中

レジオナル・パワーII

価格9,800円(税別)

PC-9801VM/UV以降
PC-286/386シリーズ・98note対応
要640KB/要2ドライブ/アナログディスプレイ又は8階調液晶ディスプレイ/マウス/FM音源対応

※通信販売にてお求めの方は、商品名・機種名・住所・氏名・電話番号を明記の上、価格に3%の消費税をプラスして現金書留にてお申し込み下さい。（送料無料）

COSMOS
未知との調和と創造
株式会社 コスモスコンピューター
〒332 埼玉県川口市並木2-34-2 TEL. 0482-58-4041(代)

まじめに考えよう ぼくらのかし

あえて提案（ゲームは息抜き

とは言うもののゲームも大事。でもパソコンでゲームばっかしも困るからかしこい活用のあいまの息抜きでやるのが一番。パソコンならではのシミュレーションやＲＰＧ、面白いものたくさんあるけど、だけど息抜きとしてやるにはパズルっぽいゲームが一番！　でも、ハマっちゃって１週間やりっぱなしじゃ息抜きじゃないけどね。

WELLTRIS ウェルトリス

WELLTRIS TM　TM AND © 1989 DOKA.
WELLTRIS LICENSED TO BULLET-PROOF SOFTWARE.
© 1992 BULLET-PROOF SOFTWARE ALL RIGHT RESERVED.
ORIGINAL CONCEPT AND DESIGN BY ALEXEY PAJITNOV.

テトリス、ハットリス、に続くアレクセィパジトノフ氏作の第3弾

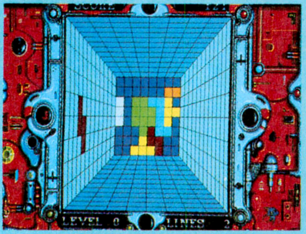

あの「テトリス」を立体的にした ウェルトリス では、中央に向かって四方の壁づたいにブロックが落下していきます。底面でヨコもしくはタテに１ラインを作って消します。ブロックは四方の壁を自由に移動でき、向きを変えることも出来ます。ブロックが底面に納まらず壁に残ってしまうとその壁は使用出来なくなってしまいます。このような状態で四方の壁がすべて使用出来なくなるとゲームオーバーです。

3月中旬発売予定　PC-9801シリーズ対応　¥7,800（税別）

HATRIS ハットリス

HATRIS TM TM AND ©1989 PARAGRAPH HATRIS LICENSED TO BULLET-PROOF SOFTWARE ©1990 BULLET-PROOF SOFTWARE ALL RIGHTS RESERVED. ORIGINAL CONCEPT, DESIGN AND PROGRAM BY ALEXEY PAJITNOVAND VLADIMIR POKHILKO.

アレクセィパジトノフ氏作の誰でも楽しめる帽子重ねパズル！

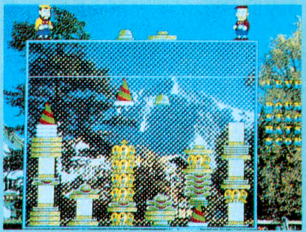

上から2個ずつ落ちてくる帽子を同じ種類で5個重ねると得点になって消えてなくなります。これだけの単純なゲームですが、不思議と止められなくなってしまいます。それもそのはずこのゲームを考えたのが、あの「テトリス」の作者 Mr.アレクセィ・パジトノフ氏なのです。 面をクリアーするたびに帽子の種類が増えて悩まされ、しだいに「ハットリス」の世界へ引き込まれてしまいます。

好評発売中！　PC-9801シリーズ対応　¥7,800（税別）

（パソコンのかしこい活用とは？）

PC-9801 Series

好評発売中！

多彩な機能でお応えします。

¥36,000（税別）

DPⅡ

せっかく何十万円も出して手に入れたパソコン、あのゲームも飽きたしこれももう一回やる気もしないしパソコンの電源を切ってＴＶゲームでもやるか！なんて考える人いないかな。それじゃパソコンもＴＶゲームかわらないよね。パソコンだからできること、便利なこと考えてみればいっぱいあるし、たとえば趣味を拡げる道具箱として使う。これがかしこい活用法なんだ！まず簡単なことから始めちゃおう。音楽が好きな人は好きなミュージシャンの音楽を市販されているソフトを使って入力して楽しむ、アレンジだってできちゃう。それにグラフィックソフトを使ってアニメーションをかいたりアートしちゃおう、別にむずかしく考えなくてもＯＫ。今、話題のデラックスペイント２　なんてマウスさえあれば、紙、絵の具、ペン、筆、どんな使い方もできるから僕ってこんなに絵がうまかったかなと思っちゃう。それにコンピュータのいいところは筆やペンのあとかたずけもいらないし、絵の具がなくなって困ることもないんだからね。

BPS・「デラックスペイントⅡ」はアメリカのエレクトロニックアーツ社より発表されたグラフィックツールで、多くのデザイナーやアーティストに衝撃を与えたソフトウェアーです。この実績のあるデラックスペイントⅡを9801用にて日本のPCユーザーにお届け致します。

©1991 Electronic Arts. All Rights Reserved. Licensed. to Bullet-Proof Software.

こいパソコン活用法

の一部と考えよう）

Pipe Dream パイプドリーム

PIPE DREAM TM and © 1989 LUCASFILM LTD. ALL RIGHTS RESERVED. USED UNDER AUTHORIZATION. ORIGINAL GAME DESIGN 1988 ENTERTAINMENT INTERNATIONAL U.K.LTD. ORIGINAL GAME CREATED BY THE ASSEMBLY LINE. SCENARIO ENHANCEMENTS BY BULLET-PROOF SOFTWARE.

手に汗にぎるアクションパズルの決定版。

ランダムに現われる７種類のパイプをうまく使って、スタートパイプから流れ出てくる水をこぼさず、その面ごとの規定数をつなげることができればOK！とはいうものの一方通行のパイプや障害物、また先の面に行くと最後につなげなくてはいけないエンドパイプなども登場するので大騒ぎ！　流れ出た水は迫ってくるし、もうパニック寸前！

好評発売中！ PC-9801シリーズ対応　￥7,800（税別）

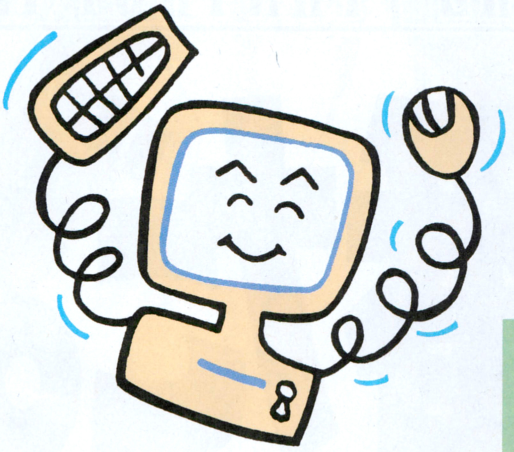

（たまにはおやじさんに孝行しよう）

お父さんにおせじ使うなら 囲碁ソフトが一番！

対局囲碁 ゴライアス

かしこい活用法で忘れちゃいけないのがパソコンをひとりじめしないで家族の皆んなにも、その便利なパソコンをかして上げること。

特に高いパソコンを買う時にお世話になったおやじさんには、ゴマをすっておけばプリンター などの周辺機器を買う時の再度のお願いもOKになりやすいぞ。

今、囲碁ソフトの中で一番強い対局囲碁ゴライアス！

PC-9801シリーズ対応　￥16,800（税別）

TAIKYOKU-IGO © 1985 by BULLET-PROOF SOFTWARE. GOLIATH © 1988. 1991 by MARK BOON.
GOLIATH LICENCED to BULLET-PROOF SOFTWARE. © 1989.1990.1991. BULLET-PROOF SOFTWARE. ALL RIGHTS RESERVED.

好評発売中！

ビーピーエス BULLET-PROOF SOFTWARE
〒226 横浜市緑区鴨居3-1-3ユニオンビル5F. TEL.045-931-0151

スーパーファミコン、ゲームボーイは任天堂の商標です。
イラストレーション/(左から)米田仁士、天野喜孝、藤岡勝利、小林智美

勤務地	東京：赤坂	大阪：江坂
職種	①グラフィックデザイナー ②プログラマー ③企画　④ミュージックコンポーザー	①グラフィックデザイナー ②プログラマー ③企画
標準勤務時間	10：00〜18：00（但しフレックス制度実施中）	
給与	年令に関わらず、一部上場企業クラスの水準を維持しています。また、個人の能力、実績などを考え、その都度加味していきます。職能手当有り。	
資格	高卒以上25歳位まで	
仕事環境	現在、東京スクウェアでは個人の時間を重要視してフレックスタイム制を実施採用しています。また、開発部は集中力を高める為、個人ブースになっています。	
規定待遇	昇給年1回、賞与年2回、交通費支給、各種社会保険完備、退職金制度、貸付金制度、健保組合保養所、定期健康診断、財形、借上社宅制度、自宅手当、持ち株会、社内旅行、長期バカンス休暇制度が採用されています。	
休日	完全週休2日制です。また、年間休日は有給とは別に143日あり、自分の時間を充分にもつことができます。	
長期休暇	勤続1年以上の方には長期バカンス休暇が与えられます。実質は10日間ですが、有給の中から5日間と土、日を加えれば、連続23日間までとることができます。さらに海外旅行に限り、1泊につき1万円が支給されます。	
応募	応募方法その他、お問い合わせは下記までお電話下さい。 TEL. 03-3505-1415 （平日11：00〜17：00は係員が承ります。それ以外は留守番電話が承ります。）	
所在地	東京： 〒107 東京都港区赤坂7ー6ー38 アルファベットセブンビル 株式会社スクウェア	大阪： 〒564 大阪府吹田市豊津町9ー2 香川平安ステーションビル3F 株式会社スクウェア

©1991 スクウェア

1991年、「聖剣伝説―ファイナルファンタジー外伝―」、「ファイナルファンタジーⅣ」、「時空の覇者Sa・Ga3〔完結編〕」など、ゲームボーイ、スーパーファミコン用ソフトとして、数多くのゲームファンを魅了してきたスクウェア。そして今年、発売を目前に控えた「ロマンシング サ・ガ」をはじめ、新作ソフトの開発も着々と進行中です。そんな中で生まれ出る、数々の魅力あるヒーローたち。きたるべき21世紀に向けて、末永く愛されるヒーローをキミの手で産み出してみませんか? グラフィックで、プログラムで、音楽で、そして企画力で、あなたの無限に広がる創造力を活かすには、スクウェアはまさにうってつけの舞台といえます。充実した待遇や福利厚生、そしてやりがいと活気にあふれるスクウェアは、ヤル気と向上心に満ちたキミの出番を待っています。

東京、大阪でスタッフ募集!!

グラフィックデザイナー
プログラマー
企画
ミュージックコンポーザー(東京のみ)

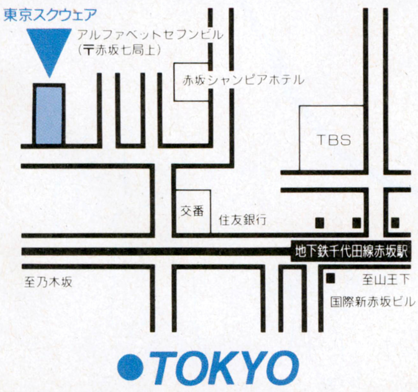

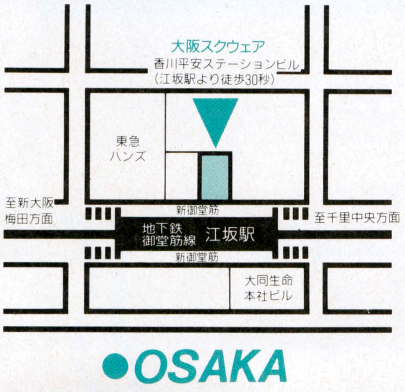

SQUARE
株式会社スクウェア
〒107 東京都港区赤坂7-6-38 アルファベットセブンビル

HUMAN CREATIVE SCHOOL
この中に、いるよ。
どんなに素晴らしいアーティストも、子供の頃は、落書きの天才だったりするね。教科書やノートのすみにあるイタズラ書きの中に、実はたくさんの可能性が秘められているのです。ヒューマンクリエイティブスクールは、そんな若い夢と才能を応援します。21世紀のエンターテイメント、コンピュータゲームの新時代はキミから始まるかもしれない。
■募集定員
☆コンピュータ・ゲーム過程(2年制) ………………… 200名
アセンブリ・プログラミング、CG及びゲーム・プランニング、コンピュータ・サウンド、ゲーム・制作実習ほか。
☆ニューメディア・プロデュース&CG過程(1年制)… 100名
プロデューシング、アニメーション技術、コンピュータ基礎、コンピュータ・ゲーム基礎、コンピュータ・グラフィックス。
■学校説明会
2月23日(日)
TEL 0422-22-1171(代表)
ヒューマン・クリエイティブ・スクール
〒180 東京都武蔵野市吉祥寺1-35-14
Computer Game Course
【コンピュータ・ゲーム過程】
'92
生徒募集中

かっとびメイルとタットの
明朗快活かっとび冒険談!!

絶賛発売中!!

■PC8801SR以降 VA対応 PC98DO DO+ ●ジョイスティック対応●FM音源対応 5"2D×6枚組 価格8,700円(税別)

■通信販売(送料無料) ●代金引換の場合▶電話やFAX・ハガキで品名・機種名・住所・氏名・年齢・電話番号を明記してお申し込み下さい。
●現金書留の場合▶品名・機種名・住所・氏名・電話番号を明記して代金をそえてお申し込み下さい。

Falcom®
NIHON FALCOM INCORPORATION
〒190 東京都立川市曙町1-14-13 ☎0425(27)6501

Falcom

新世代を

悪神アグニージャが倒され、
イセルハーサに平和が訪れた。
セリオスはディーナ姫と結婚し、
ファーレーン王国の王となった。
ほどなく二人の間には王子が誕生した。
王子はアトラスと名づけられ、
あふれる愛情に育まれて15歳になった。

残された謎が今、解き明かされる。

英雄伝説 II

The Legend Of Heroes II

イラストレーション　高田明美

迎て　堂々完成.!!

親切設計はそのままに、すべてがグレードアップ!!

●MPの表示・概念を一新

これまでのMPとはまったく違った新システムを採用。
数字によるMPの表示を排除。使用可能な呪文キャパを表示し、より臨場感あふれる戦闘を実現。

●呪文の充実

単独呪文と全体呪文を区別。敵全体に攻撃可能なイグナに加え、新しい呪文も登場。攻撃の呪文もさらに充実。

●モンスターが戦闘画面上でアニメ処理

100体に及ぶ個性あふれるモンスターがアニメーションで動く。
防御・呪文・特殊攻撃など、様々な動きを見せてくれる。

●さらに進化したオートバトル

前作好評だったAI機能搭載によるオートバトルがさらにグレードアップ。より効率的な戦闘を実現。

●環境の充実

前作同様に対応環境はCD-ROMドライブ・ジョイスティック・ジョイパッドに加え、今回はサウンドボードIIにも対応。

THE LEGEND OF HEROES

By Falcom

英雄伝説II

The Legend Of Heroes II

3月発売決定

Falcom®

NIHON FALCOM INCORPORATION

〒190 東京都立川市曙町1-14-13 ☎0425(27)6501

楽しい部分を伸ばしつつ、さらに手応えのあるゲームへと進化したのが アドバンスドロードモナークだ。

アドバンスド ロードモナーク

PC-9801VM/UV以降・
PC-286/386シリーズ
5"/3.5" 2HD×3 定価9,800円

絶賛発売中!!

●スペックからいくと、新キャラが4種類。新マップが52面。もちろんBGMも新しい。さらに、思考ルーチンの最適化で、キャラのレスポンスも速くなった。全体命令、初期命令のアイコンも新設されて、操作性もぐっと向上。考えた通りに攻められるのが快感だ。
●敵キャラの反応パターンの違いによって、ノーマル　アドバンスドの2つのモードを持つ。敵と味方の損害率によるボーナス点の採用など成績の評価方法もマイナーチェンジされているので、戦略を大きく考え直す必要がある。しかも、段位は10段までサポート!
●新システムでは、前作のマップもプレイできる(まだ買ってない人は急いで!)。マップと難易度の組み合わせは、いっきに4通りに広がった。初めてプレイする人から上級者まで、幅広く迎え入れてくれる方向でロードモナークは進化し続けてゆく。

認定証
Lord Monarch プロ1級
あなたは Lord Monarchの
QUESTモードにおいて優秀な成績を
おさめられました。
その栄誉を讃え、ここにロードモナーク
プロ1級を認定いたします。
平成 3年11月29日
日本ファルコム株式会社
ロードモナーク認定委員会

ロードモナーク認定委員会公式発表

段位公式認定制度

ロードモナークの壮大なる52面QUESTで総繰越日数の成績によって現れる級位と段位。前ロードモナークでは6段まであった段位が一挙に10段までUP! さらにアドバンスドロードモナークの上級位、アドバンスドモードにおいては、プロ9級から始まってプロ10段の"プロの称号"が与えられる。今回ファルコムではこの一筋縄ではいかないプロ初段以上の段位獲得者に対し"段位公式認定証"と"段位登録者カード"を授与することになりました。より上の段位を目指しチャレンジしてください。

SILVER&GOLD CARD

●アドバンスドモード/プロ初段～プロ3段
公式認定証とシルバーカードの授与

●アドバンスドモード/プロ4段～プロ10段
公式認定証とゴールドカードの授与

今だけのビッグチャンス

平成4年6月末までの期間中は段位取得者の中から、毎月抽選でWプレゼントのチャンス。

A賞
図書券10,000円＋
ファルコムスタッフジャンパー
毎月3名(合計18名)

B賞
図書券5,000円＋
ロードモナークテレカ
毎月10名(合計60名)

C賞
図書券1,000円＋
ロードモナークTシャツ
毎月30名(合計180名)

チャンスはわずか5ヶ月。君はどこまで段位を伸ばせるか!?
＊上記期間終了後も認定制度は継続して行なわれます。

さらに!!

先着2000名の勇者たちには、
〈ロードモナーク有段認定者バッジ〉寄贈。●**当選者は本誌広告で発表致します。**

PC-98版 / FM-TOWNS版「ロードモナーク」好評発売中!!

■通信販売(送料無料)
●代金引換の場合▶電話やFAX・ハガキで品名・機種名・住所・氏名・年齢・電話番号を明記してお申し込み下さい。
●現金書留の場合▶品名・機種名・住所・氏名・電話番号を明記して代金をそえてお申し込み下さい。

Falcom
NIHON FALCOM INCORPORATION
〒190 東京都立川市曙町1-14-13 ☎0425-27-6501

RPGよりおもしろい リアルタイム・アクションRPG
何もしなければ死ぬことはない。
何もしなければ何も始まらない。
そんな当り前の世界が、そこに存在する。
主人公はプレイヤー自身という言葉に忠実な世界がそこにある。
ファルコムが追い求めたゲーム世界のリアリティを実現する、緻密なグラフィックとそれを生かすための技術。
地下迷宮を徘徊するおなじみの顔ぶれどもが、どこか違うと感じてしまうのは、
そこにファルコムのテクノロジーとスピリッツを加えたからだ。
フルマウス・オペレーティングで剣を振り、扉を開け、さまざまなトラップをくぐりぬける。
歴代のザナドゥ、イース、ソーサリアンの面白さの感覚が蘇ってくる。
我はただ前進あるのみ、遥かなる地上の光を求めよ。この世界で信じられるのは己の力のみである。
Brandish
ブランディッシュ
PC98版/FM-TOWNS版好評発売中!!
PC-9801VM/UV 以降・PC-286/386シリーズ 5"/3.5" 2HD×3 ■定価 9,800円
FM-TOWNS 3.5" 2HD×3 ■定価 9,800円
■通信販売(送料無料) ●代金引換の場合▶電話やFAX・ハガキで品名・機種名・住所・氏名・年齢・電話番号を明記してお申し込み下さい。●現金書留の場合▶品名・機種名・住所・氏名・電話番号を明記して代金をそえてお申し込み下さい。
Falcom
NIHON FALCOM INCORPORATION
〒190 東京都立川市曙町1-14-13 ☎0425(27)6501

ARTDINK

〈第一部／権謀術数編〉

外交工作……諸国武将との交渉開始。4種の書状を使いこなせ

第一部の要は、諸国武将との交渉。信頼を得る。街道封鎖を要請する。あるいは密約を交わす。武将の性格を見きわめ、4種の書状を巧く使え。

情報工作……間者を放って情報収集、時には裏工作を仕掛ける

敵を知ることが勝利への近道。敵地に間者を放ち、十分な情報を集めよ。噂を流す、敵の工作を妨害するなど、間者は裏工作にも使える。

ワイヤフレーム／ランドサット画像……3つの図を多彩に描く

街道状況を知る街道図。諸国勢力を見る勢力図。商業情報を得る繁栄図。いずれもワイヤフレーム／ランドサット画像の切換ができる。

マルチズーム機能……見たい情報にあわせて自在に拡大縮小

3つの図には、マルチズーム機能を搭載。ワイヤフレームなら、1～8倍。ランドサットは、1～4倍。目的にあわせて拡大も縮小も自在にできる。

ハードディスク対応 スピーディなゲーム展開がうれしい。ゲーム中のディスク入替などわずらわしい手間はいっさい不要。

MIDI対応 重低音が胸に響くハイクォリティサウンド。高音までゆたかな音域。勇壮にして華麗な音が楽しめる。

関ヶ原

seki GA hara

〈第二部／関ヶ原の合戦〉

軍議……布陣を敷く。先鋒を選ぶ。合戦前の大仕事だ

布陣の誤りは、すなわち敗戦。各武将の戦力能力をにらんで慎重に決め
先鋒には、勇猛な戦上手を選ぶべし。福島正則などは、まさに適役

陣形……攻撃型か守備型か、8つの陣の特徴を見抜け

「魚鱗」「鶴翼」「雁行」「方円」など8つの陣が選べる。
攻めに強いか。守りが堅いか。長所短所を見抜く眼力が試される。

指令……正攻法か。奇策か。一瞬ごとに戦術の才が問われる

正攻法をとるか。忍びや伏兵の奇策か。あなたの軍才が問われる。
長期戦なら、兵を休ませ、戦意を鼓舞することも考えねばなるまい。

説得工作……動かない武将は味方に引きこめ。決して敵に渡すな

毛利、小早川、島津など、史実では「動かない」武将が何人かあった。
脅す、褒める、恩賞の約束、酒を贈る。巧みな工作が、局面を一変させる。

3Dパースペクティブ……大迫力の合戦シーンを演出

合戦シーンには、3Dパースペクティブを採用。超リアルな立体感。
屏風絵を思わせる美麗さ。これまでにない極上の臨場感に思わず胸が躍る。

セル・オートマトン処理……武将の動きがディテールまでリアル

まるで自らの意志を持つかのように動く武将キャラクタたち。
細かなディテールにいたるまで、その表現はじつにリアル。

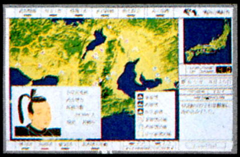

関ヶ原

PC-9800シリーズ

●VX以降●NOTE対応●5"2HD、3.5"2HD各3枚組
●I・Oバンク方式RAMボード対応●要640KB
●要バスマウス●要400ラインアナログカラーCRT
●16色専用●FM音源対応●MIDI対応
●ハードディスク対応

標準価格 12,800円

No Copy
このマークは不法コピー禁止マークです

●お買い求めは、全国パソコンショップにて。
●通信販売(送料無料)をご希望の方は、住所・氏名・郵便番号・商品名・機種名・メディア名を明記して消費税3%を同封の上、現金書留にてお申し込み下さい。
●当社は当社が著作権を有するソフトウェアの複製行為及び賃貸(レンタル)・中古品販売(疑似レンタル)についてこれを一切許可しておりません。

株式会社 アートディンク
〒260 千葉市高洲1-21-1三基ビル3F TEL 0472-79-9392

ARTDINK

1492年8月3日。長さ24m、3本マストのサンタマリア号は黄金の国・ジパングを目指してスペインの港を出航した。90人の熱き心の男たち。果てしないロマンと冒険心がいま、アトラスで甦る。

コロンブスになろう。

地球は丸い。そう信じて大西洋に船出し、地図には存在しなかったアメリカ大陸を発見したクリストファー・コロンブス。探険家。彼もまた、想像を絶する未知への世界を求めた男だった。

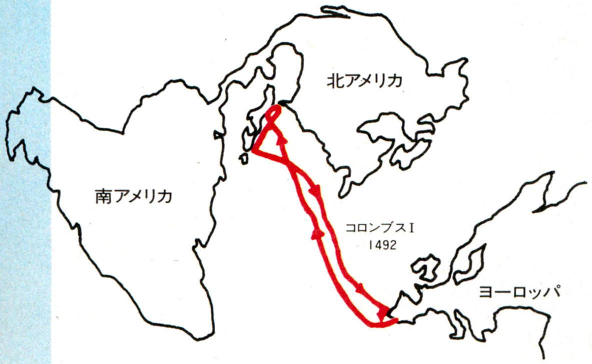

未知の大陸を求めて航海は始まる。貿易商人であるあなたは限られた資金と船で『世界大地図帳』作成の大偉業を成し遂げるのだ。あなたの描く地図は、この世で唯一の物になるだろう。発見した大陸も都市も人もすべてが生きている。報告書や詳細図などで状況を把握し、人口の増減や伝染病、干ばつ、事故など数々の困難を切り抜けなければならない。船団維持の費用は象牙・金などの多種多彩な貿易によって稼ぎ出せるのか。提督からもたらされる大陸発見などの情報は確かか。新しく地図に書き加えるか否か。全ての運命はあなたが握る。そして53もの宝と永遠の秘宝『イヴラークの骨』の眠りを覚ますことはできるのか…。熱き冒険心を満たす、ドラマティックな想像を絶する世界が、ここにある。

プレイする度に、新しい大陸が、島が、地形が描かれていくフラクタル理論に基づく独自のマップ生成システム搭載。

●最大画面数65,000●1,000を越えるイベントキャラクター●広大な世界を自在にスケーリングする5ステップ可変マップ機能●平面体から球体へとグラフィック機能●98NOTE完全対応のクリア画像

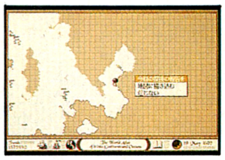

THE ATLAS
HYPER SCALING GEOGRAPHIC SIMULATION

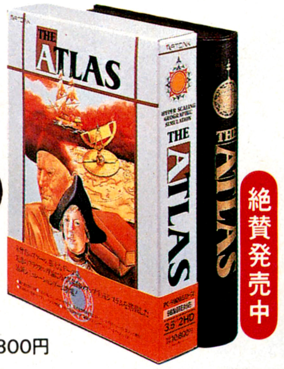

PC-9800シリーズ【98NOTE対応】
●VX以降●NOTE対応●5"2HD 3.5"2HD(各3枚組)●要バスマウス●要640KB ●要400ラインアナログカラーCRT ●FM音源対応
●RAMボード対応 ※I・O バンク方式 1MB以上増設されている場合に限ります

FM TOWNS ●CD-ROM●要2MB

標準価格 各10,800円

●協力/(財)サンタ・マリア号協会

No Copy このマークは不法コピー禁止マークです

●お買い求めは、全国パソコンショップにて。
●通信販売(送料無料)をご希望の方は、住所・氏名・郵便番号・商品名・機種名・メディア名を明記して消費税3%を同封の上、現金書留にてお申し込み下さい。
●当社は当社が著作権を有するソフトウェアの複製行為及び賃貸(レンタル)・中古品販売(疑似レンタル)についてこれを一切許可しておりません。

株式会社 アートディンク
〒260 千葉市高洲1-21-1三基ビル3F TEL 0472-79-9392

No Copy
このマークは
不法コピー
禁止マークです

●お買い求めは、全国パソコンショップにて。
●通信販売(送料無料)をご希望の方は、住所・氏名・郵便番号・商品名・機種名・メディア名を明記して消費税3%を同封の上現金書留にておいてお申し込み下さい。
●本ソフトを当社に無断で複製する事及び賃貸(レンタル)・中古品販売(疑似レンタル)についてこれを一切許可しておりません。

〒260 千葉市高洲1-21-1三基ビル3F TEL.0472-79-9392 株式会社 アートディンク

武勲を成して、天を制す。疾風怒濤の一大戦国史。

斬IIシナリオコレクション 好評発売中！
緊張感漂う２本のシナリオを得て、斬IIいよいよ佳境へ。
「信長包囲網」屈せぬ朝倉、浅井の裏切り、信玄の上洛、信長の一代窮地。
「関ヶ原前夜」上杉討伐に動く家康、間隙をつき三成挙兵、
東軍と西軍に分かれての一大決戦の幕が開く。
斬IIシナリオコレクション PC98版 価格 4,200円(税抜き)

斬IIタウンズいよいよ発売間近！
PCM音声による武将の怒声。
追加シナリオも含み、全４本の多彩なシナリオ。
斬IIスペシャルバージョン２月発売！
斬IIタウンズスペシャル 価格 12,800円(税抜き)

斬【ZAN】II™ 〜陽炎(かげろう)の時代(とき)〜

PC98シリーズ 価格 9,800円(税抜き) 好評発売中！ MIDI対応 EMS対応

WOLFTEAM GAME CREATIVE STAFF
〒170 東京都豊島区北大塚2-10-6 6セントラルビル6F

天下の慟哭、英傑の乱舞。リアルタイム歴史SLG。

■ウィンドウズライク！ 先進のM-VIWS

マルチ・ヴィジュアル・インターフェイス・ウィンドウズ。M-ＶＩＷＳを新開発。
全ての可変自在ウィンドウをリアルタイムに操作し、多方面の情報を同時表示する。
ウィンドウズ・ライクな最新の操作性がＳＬＧの心境地を拓く。

■地勢学的再現！ リアルタイムSLG

長大な中国大陸を道・河川・海上交通路を駆り、軍事、政治、経済の業績を上げる。
多方面の戦況をM-ＶＩＷＳで同時に把握し地勢学的戦略を練る。
リアルタイムで繰り広げる戦略級・歴史シミュレーション。

■空前のスケール！ 正史を中心に渦巻く英傑群像

実際の官位を導入し現実に近い人材管理を実現。
登場武将数およそ1000、郡国数およそ120、三国志史上最大のスケール。
正史を中心に設定された人物群は蜀ばかりでなく魏・呉の群雄をもいきいきと描く。

PC98シリーズ　価格 12,800円(税抜き)　好評発売中！ MIDI対応 EMS対応

ウルフ・チーム ゲーマーズ・ホット・アクセスTEL03(5394)5565

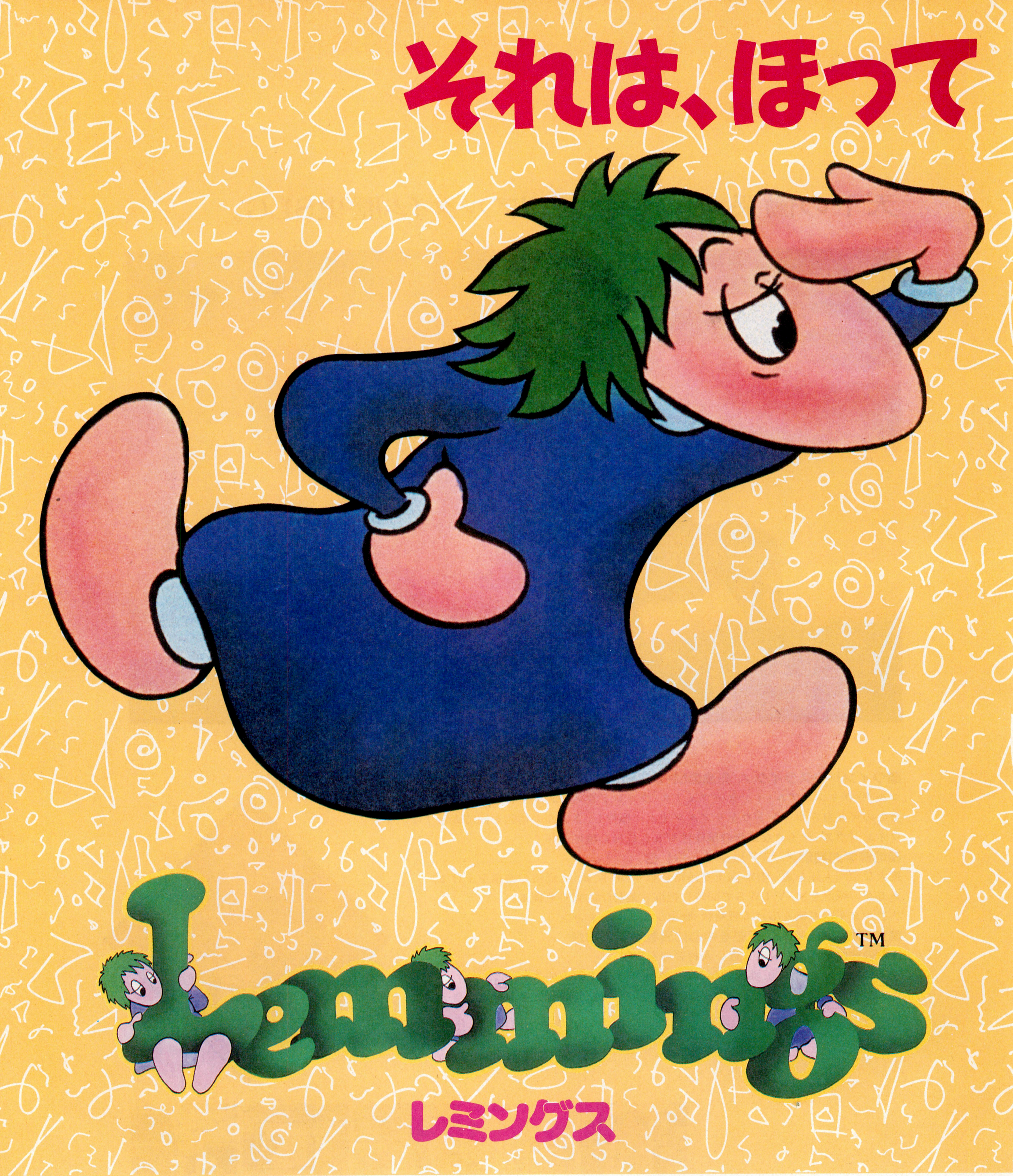
それは、ほって
Lemmings™
レミングス

おけない大冒険。

イギリスからやって来たゆかいなアクションパズルゲーム「レミングス」

ぞろぞろ歩くことしか知らないレミングたち、一歩先には危険がいっぱい。プレイヤーはそんな集団に穴掘りや橋作りなどをさせて出口に連れ出すのだ。なんとクリアしていくステージは100以上。かわいいレミングの命は君にかかっているのだ。

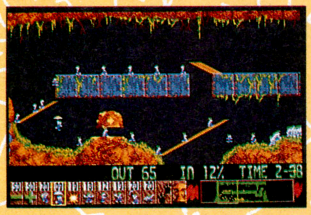

X68000シリーズ
近日発売決定!

PC-9800シリーズ J-3100シリーズ 好評発売中!

標準価格 7,800円(税別)

【対応機種】 PC-9800〔98NOTE対応〕・J3100シリーズ(好評発売中)
X68000シリーズ(近日発売決定)
FM TOWNSシリーズ(今春発売予定)

Published under license from PSYGNOSIS LIMITED, in conjunction with JP International.
©1991 PSYGNOSIS LIMITED. All right reserved.
"PSYGNOSIS" and "LEMMINGS" are trademarks of PSYGNOSIS LIMITED and are used with permission.

IMAGINEER CO., LTD. 〒163 東京都新宿区西新宿2-7-1 新宿第一生命ビル
発売元 イマジニア株式会社 お問い合せ ――― 03(3343)8911

ピタパット

ルールと操作は極めて簡単。

「PITくん」と「PATちゃん」の可愛いキャラクターを操作して、落下してくるカラフルなブロックを色ごとに縦、横、斜めに4つ以上揃えて消していきます。規定ライン数を消せば面クリア。簡単なルールとジョイパッド対応(X68000版)の快適な操作で誰にでも楽しめます。

対戦するも協力するも一人でも二人でも…

基本的には対戦ゲーム。お互いが邪魔をしながら面クリアに挑戦します。しかし、面をクリアするために協力しても楽しいものです。プレイ方法も自在に楽しめます。

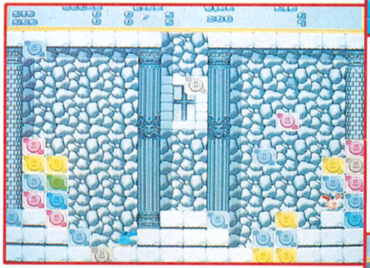

中毒に

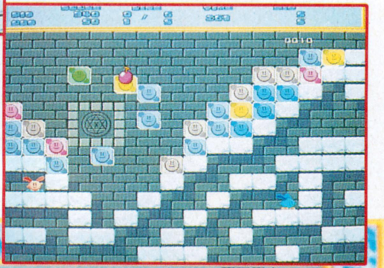

高度な戦略的要素と奥の深いゲーム性

巧みに設計されたマップと常に変化するブロックの配列。決められた時間の中で確実にステージクリアするためには、瞬時の判断力と戦略が必要。簡単なルールに秘められた奥の深さは、やればやるほどのめり込む。

美しいグラフィックと迫力のサウンド

X68000版は勿論PC-98版も緻密に書き込まれたマップ全64面と隠された楽しいCGを華麗なグラフィックで表現。さらにサウンドも高性能ミュージック・ドライバーにより追随を許さないハイ・クォリティ。全17曲収録。

〈画面写真はX68000版〉

御用心!!

好評発売中!¥6,800(税抜き)

X68000■PC-9801VM/UV以降

PITAPAT

ピタパット

企画・開発:株式会社フィルインカフェ

STAR WARS

Attack on the DEATH STAR

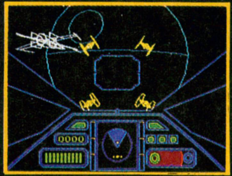

X68000版
爆発的大ヒット!
¥7,200(税抜)

驚異の技術力による超高速3D処理の爽快なスピード感
映画で使われた音声と効果音のサンプリングでの再現による興奮の臨場感
自分のプレイを再現できるトレース機能

企画開発:M.N.M Software

© ® and ™ 1991 Lucasfilm LTD. ALL RIGHTS RESERVED. USED UNDER AUTHORIZATION.
STAR WARS and all other elements of the game fantasy are either registered trademarks or trademarks of Lucasfilm Ltd.
Lucasfilm Games is a trademark of LucasArts Entertainment Company. © 1991 LucasArts Entertainment Company. © 1991 M.N.M Software.

Victor
悪夢が始まった!
■仮説である第3次世界大戦のヨーロッパにおけるソ連軍とNATO軍の小隊単位の戦闘を扱った戦術級のウォー・シミュレーション・ゲーム
■現代戦を代表する数多くの武器・兵器、たとえばアパッチやハインドなどの6種類の戦闘ヘリコプター、M-1やT-80など9種類の主力戦車、さらに対戦車ミサイル搭載車両、装甲・兵員輸送車、自走砲・自走迫撃砲、対空ミサイル、対戦車ミサイルなどを網羅
■用意された4つのシナリオとプレイヤーが独自に作成したシナリオでプレイできます
■実際の軍隊の指揮系統を忠実に再現し、さらに戦域の拡大によって命令と応答の間に時間がかかるといった現実性をも再現
■1人プレイはもちろん2人さらにはコンピュータ同士のプレイもでき、ゲームレベルの選択も5段階
■米国最大級のコンピュータ雑誌「コンピュータ・ゲーミング・ワールド誌」ほか各種雑誌で数々の賞を受賞した問題作
MECH BRIGADE
メック・ブリゲード
仮説!第3次世界大戦
ゴルバチョフ大統領の勇断によって開始された東欧の改革は、東西対決という冷戦構造に終止符を打つものと期待された　しかし中東の某国で発生した反政府勢力による核爆発と、それに連動して起こった中東の紛争に、ソ連軍部は首脳部の反対を押し切り独自で援軍の派遣を決定　この派遣をきっかけとして、軍事クーデターがソ連で発生　新たに成立した軍事政権は、国連総会の中東からの撤退命令を無視、軍事演習と称して動員の進んでいたソ連ヨーロッパ方面軍はドイツへの侵攻を開始した　緑の美しい5月の事であった
2月21日発売 PC-9801VM21/UV2以降対応 ¥9,800(税抜)
(注:PC-9801VM2は要16色グラフィックボード
要640KB、バスマウス、アナログディスプレイ NEC純正FM音源ボード対応)
SSL
© 1985 SSI, Inc. All Rights Reserved. © 1991 VICTOR MUSICAL INDUSTRIES, INC.
Used under license from SSI, Strategic Simulations Inc. Sunnyvale, CA, USA.
販売:日本エイ・ブイ・シー株式会社
発売:ビクター音楽産業株式会社
通信販売 当社の商品をお近くのパソコンショップでお買い求めになれない場合、商品名、機種名、住所、氏名、電話番号を明記のうえ、下記住所まで定価プラス3%消費税分を現金書留にてお申し込み下さい (送料無料) 〒151 東京都渋谷区千駄ヶ谷2-8-16 ビクター音楽産業㈱〈通信販売係〉

KOEI

驚天動地の三國志シリーズ最新作!!

威風堂々、英

「三國志」シリーズ第3弾は
なにもかもが超弩級、全てがパワーアップ!!
武将それぞれの個性を摑み
優れた采配を行うことが、大陸統一の鍵。
今、一際熱いドラマが秘密の幕を上げる。

●適材適所の人材活用
配下の武将を将軍・軍師・文官・武官に振り分けが可能。特に文官・武官には専門コマンドがあり、一度に複数の武将を、長期に渡る任務に就かせられ、ゲームを効率的に進めることができる。

●充実した顔ぶれの武将達
三國志の世界を織りなす智将・猛将が500余名も登場。さらに新君主に加え新武将が60名登録可能。オリジナルの武将でひと味違う三國志の世界を体験することもできる。

●一層白熱する戦闘場面
従来の国単位の戦略から都市単位の戦略に。野戦・海戦・対関戦・攻城戦と戦場は多岐に渡り、様々な戦法を駆使してこのうえなくリアルな展開が楽しめる。歩兵・騎兵・弓兵などに分かれた部隊の特性、そして戦局に大きな影響を与える時間経過や天候変化……もちろん一騎討ちや共同郡、援軍要請も強化。戦場での計略も加わり、戦闘の醍醐味全てが結集した。

●駆け引きに満ちた外交交渉
国の存亡を担って敵地に赴く外交使者。お互いの手の内を読み合い、虚々実々の駆け引きを繰り広げる……ここでも策謀渦巻く三國志の世界が再現される。

PC-9801VM/UV以降・withサウンドウェア(CD付)
2月20日先行発売:17,200円
※CDなし2月28日発売予定:14,800円

「II」に引き続き音楽担当は向谷実。今回はコンポーザー&ポロデューサーとしての参加で腕をふるう。アレンジ版のCD単体は2月26日発売!

●CD:KECH-1022:2,900円(税込)

※画面写真は開発中のものです。

■テレホンサービス:KOEIの最新情報をお知らせしています。☎045-561-1100(パソコン専用)・☎045-561-8000(ファミコン専用)
■当社は当社が著作権を有するソフトウェアの複製行為、及び賃貸(レンタル)についてこれを一切許可しておりません。
■価格には消費税は含まれておりません。

No Copy
このマークは
不法コピー
禁止マークです
ソフトウエア法的保護監視機構

■お求めは全国のパソコンショップ・デパートで。お近くに取扱店がない場合は、住所・氏名・電話番号・商品名と機種名を明記し、消費税を加算の上、当社宛に現金書留にてお申し込みください。なお、書籍・サウンドウェア（CD/CT単体）は取り扱っておりません。お近くの書店・レコード店にご注文ください。（レコード販売元:ポリドール株式会社）

株式会社 光栄

〒223 横浜市港北区箕輪町1-23-3 Tel.045-561-6861㈹

KOEI
戦場の熱さを知れ。
PC-9801VM/UV以降
PC-9801VM/UV以降：12,800円/withサウンドウェア（CD付）：15,200円
3月発売予定!!
PC-8801SR以降
好評発売中！
WWIIゲーム
ヨーロッパ戦線
戦乱のヨーロッパで、決死の勇気を胸に戦う男達。砂塵の彼方から迫り来る黒い車体は敵か？味方か？
次々に飛び込んでくる情報、時々刻々と変わる戦局……枢軸軍対連合軍。勝利の旗を手に入れろ！
多彩な兵器やユニット、人間的要素を重視した各種パラメーターの採用で戦いは正に本格的。
「提督の決断」に続くWW IIシリーズ第2弾、PC-9801シリーズでも開発進行中！
作・編曲はジャズ界やアニメBGMでおなじみの大野雄二が担当。
マーチ、R&Rなど多彩な楽曲がアレンジヴァージョンで楽しめる！
戦場の風を伝える迫力のCD。
●CD：KECH-1017：2,900円
PC-8801SR以降：12,800円
withサウンドウェア（CD付）：15,200円
■テレホンサービス:KOEIの最新情報をお知らせしています。☎045-561-1100（パソコン専用）・☎045-561-8000（ファミコン専用）
■当社は当社が著作権を有するソフトウェアの複製行為、及び賃貸（レンタル）についてこれを一切許可しておりません。
■価格には消費税は含まれておりません。
No Copy
このマークは不法コピー禁止マークです
ソフトウエア法的保護監視機構

KOEI
秀吉—信長の野望を受け継いだ男。
リコエイションゲーム
太閤
立志伝
PC-9801
VM/UV以降
開発進行中
乞うご期待
優れた才知とその見事な出世振りで、天下に名を駆ける男、豊臣秀吉。彼の生涯をゲームで体験……。
あなたはどこまで高みに登れるか?SLGとRPGをミックスしたリコエイションゲーム第4弾!
■お求めは全国のパソコンショップ・デパートで。お近くに取扱店がない場合は、住所・氏名・電話番号・商品名と機種名を明記し、消費税を加算の上、当社宛に現金書留にてお申し込みください。なお、書籍・サウンドウェア(CD/CT単体)は取り扱っておりません。お近くの書店・レコード店にご注文ください。(レコード販売元:ポリドール株式会社)
株式会社光栄
〒223 横浜市港北区箕輪町1-23-3 Tel.045-561-6861㈹

KOEI

伊忍道
打倒信長

- パソコン各機種:9,800円〜11,800円
  withサウンドウェア(CD付):12,200円〜14,200円
- ハンドブック:1,860円(税込)
- サウンドウェア CD:KECH-1014:3,000円(税込)

信長の野望
武将風雲録

- TVゲーム/パソコン各機種:9,800円〜11,800円
  withサウンドウェア(CD付):12,200円〜14,200円
- ハンドブック:1,860円(税込)
- スーパーガイドブック上・下巻:980円(税込)
- サウンドウェア CD:KECH-1007:3,000円(税込)
- 信長の野望・武将風雲録にもっと強くなるビデオ:4,980円(税込)

ロイヤルブラッド
ROYAL BLOOD

- ファミコン/パソコン各機種:7,800円〜9,800円
  withサウンドウェア(CD付):10,200円〜12,200円
- ハンドブック:1,600円(税込)
- サウンドウェア CD:KECH-1015:2,900円(税込)

三國志II

- テレビゲーム/パソコン各機種:14,800円〜16,800円
  withサウンドウェア(CD付):17,200円
- ハンドブック:1,860円(税込)
- ガイドブック:910円(税込)
- サウンドウェア CD:H29E-20009:2,987円(税込)
  CT:26CE-1009:2,678円(税込)
- 三國志IIにもっと強くなるビデオ:4,980円(税込)

[水滸伝]
天命の誓い

- ファミコン/パソコン各機種:9,800円〜11,800円
  withサウンドウェア(CD付):12,200円〜14,200
- ハンドブック:1,860円(税込)
- ガイドブック:910円(税込)
- サウンドウェア CD:H29E-20003:2,987円(税込)
  CT:26CE-1003:2,678円(税込)

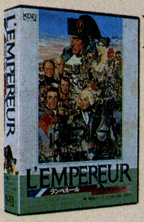

L'EMPEREUR
ランペルール

- ファミコン/パソコン各機種:9,800円〜11,800円
  withサウンドウェア(CD付):12,200円〜14,200円
- ハンドブック:1,860円(税込)
- ガイドブック:910円(税込)
- サウンドウェア CD:KECH-1004:3,000円(税込)

信長の野望
戦国群雄伝

- ファミコン/パソコン各機種:9,800円〜11,800円
  withサウンドウェア(CD付):12,200円〜14,200円
- ハンドブック:1,860円(税込)
- ガイドブック:910円(税込)
- サウンドウェア CD:H29E-20001:2,987円(税込)
  CT:26CE-1001:2,678円(税込)

蒼き狼と白き牝鹿
ジンギスカン

- ファミコン/パソコン各機種:9,800円
  withサウンドウェア(CD付):12,200円
- ハンドブック:1,860円(税込)
- ガイドブック:910円(税込)
- サウンドウェア CD:H29E-20002:2,987円(税込)
  CT:26CE-1002:2,678円(税込)

大航海時代

- ファミコン/パソコン各機種:9,800円〜11,800円
  withサウンドウェア(CD付):12,200円〜14,200円
- ハンドブック:1,860円(税込)
- ガイドブック:910円(税込)
- サウンドウェア CD:KECH-1002 3,000円(税込)

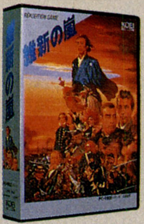

維新の嵐

- ファミコン/パソコン各機種:9,800円〜11,800円
  withサウンドウェア(CD付):12,200円〜14,200円
- ハンドブック:1,860円(税込)
- ガイドブック:910円(税込)
- サウンドウェア CD:H29E-20004:2,987円(税込)
  CT:26CE-1004:2,678円(税込)

提督の決断

- パソコン各機種:14,800円〜16,800円
  withサウンドウェア(CD付):17,200円
- ハンドブック:1,860円(税込)
- サウンドウェア CD:H29E-20006:2,987円(税込)
  CT:26CE-1006:2,678円(税込)

麻雀大会

- ファミコン:7,800円
- パソコン各機種:9,800円

バンドくん

- パソコン:18,800円
- MIDI音源専用[ミュージ郎(Jr.)・ミュージくん・KAWAI MSB-98対応]

光栄からジグソーパズルとカードゲームが登場! 只今、好評発売中!!

特別限定 歴史三部作**ジグソーパズル**

■信長の野望・武将風雲録、三國志II、蒼き狼と白き牝鹿・ジンギスカンのパッケージイラストがなんとジグソーパズルになった! 限定版なのでこのチャンスお見逃しなく!

- 1,000ピース 定価3,800円(税別)

■信長の野望・武将風雲録カードゲーム
■三國志IIカードゲーム
■ロイヤルブラッドカードゲーム

戦国乱世に中国大陸、はたまた夢のファンタジー…。種類もいろいろ、いつでもどこでもみんなでどうぞ。

- 信長の野望・武将風雲録カードゲーム:2,800円(税別)
- 三國志IIカードゲーム:3,300円(税別)
- ロイヤルブラッドカードゲーム:2,800円(税別) 2月26日発売予定

発売に向けて開発進行中!

リーディングカンパニー

業界No.1の企業をめざせ!
ホームビデオ業界を舞台にした
画期的なシミュレーションゲーム。
ビジネスを越えた面白さで登場!

- PC-9801VM/UV以降/withサウンドウェア(CD付)
- FM-TOWNS

正社員募集

●募集職種/(1)デザイナー/CGデザイナー、エディトリアルデザイナー、グラフィックデザイナー、アニメーター(2)パソコン・ワークステーション技術者[C言語、アセンブラ(Z80系・8086系・68系・65系)を使用]/①シミュレーションソフトウェア技術者②OS、データベース、ネットワーク、LANに関するソフトウェア技術者③コンパイラ技術者(3)書籍・雑誌の編集(アルバイト同時募集中)(4)音楽ディレクター/CD制作、コンピュータミュージック制作(5)営業(6)総務・人事・法務●資格/専門卒以上20〜35歳位の経験者●待遇/当社規定により優遇。昇給年1回、賞与年3回('90年実績7.85ヵ月)、交通費全額支給、社保完備、独身寮、社宅、完全週休2日制、年間休日124日。●'91年11月株式店頭公開。
◎希望職種明記の上、履歴書を下記までご送付下さい。追ってご連絡致します。秘密厳守。歴不返。
〒223 横浜市港北区箕輪町1-23-3 株式会社光栄 総務部 人事課L係 TEL.045-564-3111(直) 担当(杉山・小松)

■テレホンサービス:KOEIの最新情報をお知らせしています。045-561-1100(パソコン専用)・045-561-8000(ファミコン専用)
■お求めは全国のパソコンショップ・デパートで。お近くに取扱い店がない場合、住所・氏名・電話番号・商品名と機種名を明記し、消費税を加算の上、当社宛に現金書留にてお申込みください。
なお、書籍・サウンドウェア(CD/CT単体)は取り扱っておりません。お近くの書店・レコード店にご注文ください。(レコード販売元・ポリドール株式会社)
■当社は当社が著作権を有するソフトウェアの複製行為、及び賃貸(レンタル)についてこれを一切許可しておりません。
■価格には消費税は含まれておりません。

No Copy
このマークは不法コピー禁止マークです
ソフトウエア法的保護監視機構

株式会社 光栄
〒223 横浜市港北区箕輪町1-23-3 Tel.045-561-6861(代)

KOEI

超・三國志

(上・中・下巻)今戸榮一訳編

中国奇書『反三国志演義』を本邦初の小説化!!
孔明、関羽、張飛が生き残って縦横無尽の大暴れ。
ついに曹操、孫権を打ち破り劉備が漢王朝を再興……!
一大戦争絵巻を読みやすい形でお届けする
光栄とっておきの「三國志」、ここに登場!!

●四六判上製 定価各一、五〇〇円

爆笑三國志

シブサワ・コウ編

三國志を愛する全ての人に捧ぐ!!
これぞ極めつけの三國志おもしろバラエティー本。
シリアスとギャグを取り混ぜたイラストを満載して
キャラクターで遊ぶ笑撃の一冊。
内容盛りだくさんで、ただ今絶賛発売中!!

●B6判 定価一、〇〇〇円

三國志孔明伝

作:とんぼはうす/ストーリー協力:筧 十三

後漢王朝時代の中国に起こった大乱……
乱れた大陸を鎮める英傑ははたして何処に?
三国鼎立の秘策を持った天才軍師・諸葛孔明、立つ!
劉備、関羽、張飛ら、交錯する様々な人々の想いを
美しく鮮やかに描き出した中国戦史譚。

●A5判二六〇頁 定価九八〇円

光栄がつくるから面白い。
『三國志』の本、ここに極まる。

スミからスミまで楽しい、光栄のBOOKラインナップ。

まんがパックシリーズ
光栄まんがパックVOL.1
作:いまいかおる・此路あゆみ
●A5判一三〇頁 定価七八〇円

英雄パラダイムシリーズ
織田信長・危機から野望へ
●A5判一四四頁 定価一、四八〇円

歴史ifノベルズ
楠木正成・異形の逆襲
火坂雅志著
●四六判上製 定価一、五〇〇円

歴史ifノベルズ
聖徳太子の叛乱
豊田有恒著
●四六判上製 定価一、五〇〇円

月刊電楽(毎月30日発売)
●三月号 定価五八〇円

※定価は全て税込み価格です。

株式会社光栄 〒223 横浜市港北区日吉本町1-4-24 Tel.045-561-6861(代)

KOEI

三國志が響き、信長が共鳴する

光栄2大タイトルが今ここに！

（光栄サウンドウェアファンの皆様へ 日頃のご愛顧にサンクス!!）

SOUNDWARE Thanks FAIR
光栄サウンドウェア・サンクスフェア'92

期間中光栄のCD・ビデオをお買い上げの方
先着3万名様にプレゼントをさしあげます。
数に限りがありますのでお早目にどうぞ！
■期間：2/20〜（賞品がなくなり次第終了させていただきます）
■プレゼント：『三國志III'92年版カレンダー』

◆好評発売中
光栄サウンドウェアシリーズ
- 信長の野望・武将風雲録 CD KECH-1007 3,000円
- 伊忍道・打倒信長 CD KECH-1014 3,000円
- ロイヤルブラッド CD KECH-1015 2,900円
- 真・信長伝説 CD KECH-1021 2,900円 戦国武将の家紋/旗印シール付
- THE BEST OF KOEI Vol.2 CD KECH-1016 2,900円

光栄オリジナルBGM集Vol.5
スーパー信長の野望・武将風雲録
スーパー三國志II
BGM集第5弾はスーパーファミコン版2大タイトルを収録。ファミコン版のメドレーも入ったお買得盤。楽譜付。
CD KECH-1023 2,500円
大好評発売中

三國志III
2月26日発売
壮大な三國志の世界を彩り、繰り広げられる音の饗宴
向谷実プロデュースによる超絶サウンドを聴け！
作曲・プロデュース/向谷実
CD KECH-1022 2,900円

●下記のレコード店では、全ての光栄のCD/CTを取り揃えております。また、お求めの際はお近くのレコード店にお問い合わせ下さい。
[札幌]キクヤ/玉光堂 ポールタウン店/玉光堂 琴似店/玉光堂 四丁目店/玉光堂 パセオ店[帯広]玉光堂 帯広店[青森]成田本店[北上]正時堂[秋田]カシワヤ楽器 イトーヨーカドー店[郡山]三野屋[福島]ざらんど/オリエンタルレコード つたや店[仙台]ヤンレイ/新星堂 仙台店/サイトー楽器[新宿]テイトムセン 紀伊國屋店/山野楽器 マイシティ店/ヨドバシカメラ[高田馬場]ムトウ楽器店[渋谷]山野楽器 東急東横店[玉川]すみや 玉川高島屋店[蒲田]コタニ 蒲田店[銀座]山野楽器 本店[池袋]WAVE 池袋店/新星堂 池袋アルパ店/五番街 東武10F店[秋葉原]石丸電気 本店4F/石丸電気 2号店5F/石丸電気 3号店5F/石丸電気 6号店1F/ヤマギワ ソフトB館[錦糸町]ビサ・ディスクポート 錦糸町店[西葛西]新星堂 西葛西店[大森]新星堂 大森店[吉祥寺]新星堂 ロンロン店/山野楽器 サンロード店/山野楽器 吉祥寺東急店[武蔵境]新星堂 イトーヨーカドー店[小金井]名曲堂 小金井店[立川]新星堂 立川WILL店/テイトムセン 立川店[昭島]新星堂 昭島店[八王子]山野楽器 八王子そごう店[府中]新星堂 府中西友店[大宮]ヤマギワ 大宮店[志木]新星堂 カルチェ5志木店[浦和]ラオックス 浦和店[宇都宮]新星堂 カルチェ5宇都宮店[高崎]新星堂 カルチェ5高崎店[新潟]石丸電気 新潟店[甲府]ビサ・ディスクポート 甲府店[上田]ビサ・ディスクポート 上田店[千葉]ラオックス 千葉店[市原]ラオックス 市原店[津田沼]山野楽器 津田沼パルコ店[船橋]イトウ ミュージックシティ ララポート店[柏]ギンセイ スカイプラザ店/新星堂 カルチェ5柏店[春日部]新星堂 春日部ロビンソン店[水戸]石丸電気 水戸店[川崎]新星堂 川崎店(ニューハトヤ)[溝ノ口]新星堂 溝ノ口店[多摩]新星堂 多摩中央店[横浜]AVSヨコハマ音楽館/AVSシャル音楽館/新星堂 横浜ジョイナス店/新星堂 横浜ポルタ店/ヤマギワ 横浜店[平塚]テイトムセン 平塚店[藤沢]山野楽器 藤沢小田急店/湘南レコード イトーヨーカドー店[三笠]矢島レコード[町田]鈴木楽器 本店[厚木]すみや 厚木駅前店/ほていや[沼津]すみや 沼津バイパス店[三島]すみや 三島ヤオハン店[静岡]すみや 本店[浜松]イケヤ 本店[豊橋]ヤマト楽器 精文館店[名古屋]太陽サウンドオン/ヤンレイ/音楽堂 栄地下店/音楽堂 今池地下店/ヤマギワ メルサ店[四日市]シェトワ白揚 四日市店[松坂]村林楽器店[金沢]山蓄 109店[富山]新星堂 富山店/フクロヤ 富山西武店[大津]ビサ・ディスクポート 大津店[京都]清水屋商店/三幸商会 京都高島屋店/JEUGIA 四条店[奈良]啓林堂書店[和歌山]音楽文化堂 市駅店[高知]細川レコード[松山]ハマオカ楽器店[徳島]フジレコード バイパス店[心斎橋]ミヤコ 心斎橋店[虹の街]ペンギン堂 虹の街店[日本橋]ワルツ堂 日本橋店/ジョーシン・ディスクピア 日本橋店[梅田]大月楽器 本店/あこや楽器店 大丸梅田店/ジョーシン・ディスクピア 梅田店/ジョーシン・ディスクピア 阪急三番街店[田辺]クリヤマ ARK II 店[難波]新星堂 難波店[阿倍野]近鉄百貨店 レコード売場[堺]新星堂 堺店[豊中]交声堂 駅前店[樟葉]ワルツ堂 樟葉モール店[古川橋]新星堂 古川橋駅前店[神戸]星電社 三宮本店/ダイエーバレックス[姫路]星電社 姫路本店[岡山]大蓄/アシーネ 岡山店/タマル 岡山店[広島]テイトムセン 広島店/ダイイチ 本店[鳥取]中国ヤンレイ[山口]OKAVセンター[宇部]アルファ[北九州]松田楽器店[福岡]サウンドベスト/山野楽器 福岡店/新星堂 福岡店/ユーテクプラザサウンドウェーブ[佐世保]平和堂/川下 本店[佐賀]久米楽器店[大分]リズムレコード店/エトウ南海堂[宮崎]西村[熊本]テイトムセン 熊本店[鹿児島]十字屋

販売：ポリドール株式会社
※価格はすべて税込みです。

株式会社光栄
〒223 横浜市港北区箕輪町1-23-3 Tel.045-561-6861（代）

イラスト・小林源文

第二次世界大戦の全てを あますところなく再現！

○『グロス・ドイッチュラント』は、1939年のドイツ軍のポーランド侵攻にはじまり、以後６年間にわたる第二次世界大戦・ヨーロッパの戦いを１ターン１週間単位でシミュレートする超大型戦略ＳＬＧです。ゲームには19ヵ国が登場。西部戦線、東部戦線、アフリカ戦線の３枚のマップ上で陸・海・空軍を指揮して戦いを繰り広げます。

○登場兵器は、第二次世界大戦で活躍した陸戦兵器107車種、航空機69機種、艦船69クラス（大型艦301隻、小型艦無数）が登場。各兵器の性能も膨大なデータと綿密なリサーチにより、史実通りに再現しました。実際には活躍できなかった試作兵器の超重戦車やジェット戦闘機、ワルター潜水艦など、幻の兵器も多数登場します。

○キャラクター総数は110名。陸軍はロンメル、パットン、モントゴメリー、ジューコフ他の将軍たち。海軍は提督やUボート指揮官、そして空軍は航空団司令と、多数の個性豊かなキャラクターがグラフィック入りで登場し、装甲軍や艦隊、航空団を指揮します。その他に内政、外交、諜報、兵器開発などをプレイヤーの下で受け持つ閣僚たちも登場します。

○夜間爆撃、上陸作戦、パルチザン、装甲部隊の電撃突破などのルールを満載し、ヨーロッパの戦いを精密にシミュレート。ホーミング魚雷やロケット兵器などの新兵器開発や科学技術開発、治安の強化、ラジオ放送による宣伝、スパイの養成など、軍事以外にも多くの戦略的要素を楽しめます。

○対応機種　PC-9801シリーズ
ディスク4枚組
○価　　格　14,800円（税別）

Groß Deutschland

グロス・ドイッチュラント

4月発売予定

発売中

第二次大戦・戦車戦シミュレーション **鋼鉄の騎士**	●PC-9801 ●PC-88VA ￥7,800
鋼鉄の騎士 シナリオ集 **鉄十字章**	●PC-9801 ●PC-88VA ￥4,800

■『鉄十字章』は『鋼鉄の騎士』のシナリオ集です。プレイするためには『鋼鉄の騎士』が必要です。
■『鉄十字章』はソフトベンダー武尊で発売中です。『鉄十字章』の通信販売は、ブラザー工業TAKERU事務局宛にお申し知みください。お問い合わせは(052)824-2493まで。
■『鋼鉄の騎士』の通信販売は、現金書留または郵便為替で、住所、氏名、機種、メディアを明記の上、ジェネラル・サポート宛にお申し込みください。消費税、送料は当社が負担いたします。
■標準グラフィックモードでご使用ください。

㈱ジェネラル・サポート
〒144 東京都大田区北糀谷2-15-25
東栄ビル202
TEL.03(5705)8932

HDの威力

NEW 3D GOLF SIMULATION

遥かなるオーガスタ™ HDパック

■ハードディスク版特長

- ●システムもコースデータもハードディスクに収められるので、ディスクの入れ替え、リセットが不要。
- ●ウィンドウによる自由なコース選択が可能。
- ●データ読み込みのスピードが速くなり、ゲーム進行がよりスピーディーに。
- ●登録済のプレイヤーデータも継続可能。
- ●スウィング練習がパワーアップ。ティーショットの弾道がチェック可能。
- ●フロッピーディスク版はそのまま使用できます。

PC-9801VM以降／UV以降／NOTE専用
※PC-286／386シリーズ対応
MS-DOS Ver.2xx以降対応
ハードディスクはSASI／SCSI両タイプに対応
「ワイアラエの奇蹟」他のコースデータにもハードディスクにインストール可能

●すでに「遥かなるオーガスタ」をお持ちの方でHDインストール版のみご希望の方には、
①ユーザー登録が済んでいる方
シリアルNo.、住所、氏名、電話番号を記入の上、現金書留に4,000円を同封してお送り下さい。
②ユーザー登録がまだ済んでいない方
ユーザー登録カードにご記入の上、現金書留に4,000円を同封してお送り下さい。
※どちらもハードディスクインストール版希望と必ず明記して下さい。到着後、2週間前後で商品をお届けいたします。

好評発売中!!

標準価格 ¥14,800 (税別)

リゾート気分をかもし出すカハラヒルトンを望みつつ、是が非でもバーディーを狙いたい10番ホール。

Waialae Country Club
LICENSED BY WAIALAE COUNTRY CLUB

NEW 3D GOLF SIMULATION

ワイアラエの奇蹟™

Vol.4 海外名門コース第2弾

危な気ないプレイが要求される17番ホールの左手には、世界最大のウォーターハザード、太平洋が広がる。

■PC-9801VM／UVシリーズ
※NOTE版対応
※EPSON PC-286／386シリーズ対応
標準価格 各¥7,800（税別）

Vol.1 海外名門コース第1弾

Masters® LICENSED BY AUGUSTA NATIONAL GOLF CLUB

NEW 3D GOLF SIMULATION

遥かなるオーガスタ™

■PC-9801VM／UVシリーズ／NOTE版
※EPSON PC-286／386シリーズ対応
■FM TOWNS
■X68000
標準価格 各¥12,800（税別）

Vol.2 T&Eオリジナルコース第1弾

EIGHT LAKES G.C.

NEW 3D GOLF SIMULATION

EIGHT LAKES G.C.™

T&E SOFT ORIGINAL COURSE

■PC-9801VM／UVシリーズ
※NOTE版対応 ※EPSON PC-286／386シリーズ対応
標準価格 各¥4,800（税別）
■FM TOWNS
■X68000
標準価格 各¥5,800（税別）

Vol.3 T&Eオリジナルコース第2弾

NEW 3D GOLF SIMULATION

T&E Selection

T&E SOFT ORIGINAL COURSE

■PC-9801VM／UVシリーズ
※NOTE版対応 ※EPSON PC-286／386シリーズ対応
※ブラザー工業株式会社TAKERUでのみ販売
標準価格 各¥3,900（税込）

※「遥かなるオーガスタ」はシステムディスクとコースディスクで構成されています。
※「EIGHT LAKES G.C.」、「T&E Selection」、「ワイアラエの奇蹟」は単体では作動いたしません。同一メディアの「遥かなるオーガスタ」に同梱のシステムディスクが必要です。

Technology & Entertainment Software
T&E SOFT
株式会社 ティーアンドイーソフト
〒465 名古屋市名東区豊が丘1810番地 PHONE052-773-7770
●3Dゴルフに関するお問い合わせは、NEW 3D GOLF事務局まで PHONE:052-773-7757

No Copy

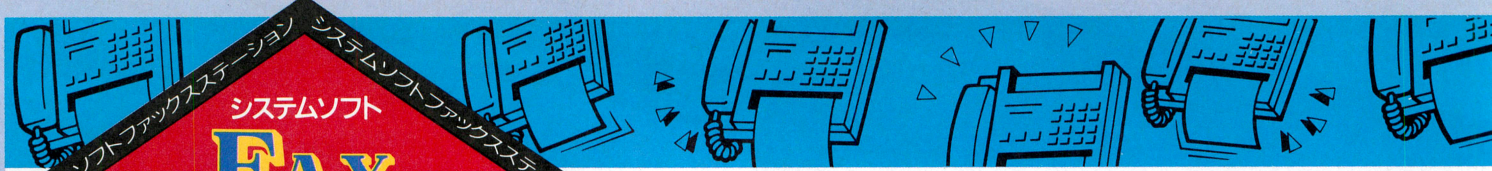

システムソフト
FAX STATION
僕らのホンネが目を覚ます
②

FAX大作戦、始まる！

その昔はTV、冷蔵庫、電気洗濯機が家電品の3種の神器なんて言われたけど、いまやコードレスホン、パソコン、FAXの時代。先月から華々しく開局した、このFAX STATIONも、今が"旬"のFAXを利用して、みんなの生の声、本音のメッセージを聞かせてネというページだ。さぁ、あらゆる手段を利用して、ドンドンFAXを送ってきてほしい。みんなのイマジネーションの爆発に期待してるゾ。

"HOW TO SEND YOUR FACSIMILE"篇
ファックスはこうして送れ！

◎家にFAXがある → 何の問題もありません。今すぐFAXしましょ。

◎NTTの公衆FAX → 君の身のまわりにFAXがない場合は、この方法が一番確実かも。全国津々浦々のNTT各支店、営業所からFAXが送れます。さすがはNTTだ！

○友達、知人の家にFAXがある → 利用できるものは何でも利用してしまおう。でも、親しき仲にも礼儀あり。送信料はちゃんと払いましょうね。

△ホテル、コンビニエンスストア → 今どきほとんどのホテルで、FAXサービスを行ってます。また、最近ではFAXサービスを行っているコンビニもあるので、近所のコンビニは要チェック。24時間利用できるぞ。

▲郵便局のレタックス → レタックスとは、FAXを利用した電子郵便のこと。近くの郵便局に手書きの原稿を持ち込むだけでOKだ。しかし、この場合は配達になるので、宛先を忘れずにね。

×やっちゃダメ → くれぐれも会社や学校のFAXを無断使用するなんてことのないように。ルールはきちんと守りましょうね。

※FAXサービスの送信料、手数料などは場所によって違います。事前に確認して利用しましょう。

- FAX STATIONに応募された作品は、広告等で使用させていただくことがあります。なお、この場合、応募作品の著作権について、あらかじめ弊社に使用許諾が与えられているものとさせていただきます。
- 文章、イラスト、キャラクター等、他人の著作物を利用した作品の応募はご遠慮ください。
- 用紙サイズはできるだけ **A4** でお願いします。

●システムソフトアミューズメント事業部では、パソコンネットをテスト開局しております。現在、会員募集はしておりませんので、アクセスはゲストIDにてお願いします。テレフォンサービスともどもご利用ください。

電話番号……03-3326-9644
通信速度……1200〜2400MNP5
ビット長……8
パリティ…………NO
ストップビット……1
漢字…………SHIFT-JIS漢字

新製品の発売日および内容のご案内は…
テレフォンサービス専用電話　東京：03-3326-8710
福岡：092-752-2602
アミューズメント事業部営業部専用電話
092-752-5262（祝祭日を除く月〜金）

◉総合カタログをご希望の方は請求券をはがきに貼り、住所・氏名・年齢・電話番号・使用機種名を明記の上、弊社宛にご送付ください。

全国流行震源地

Ⓐ**LOGIN No.4のテーマ**

いまから絶対これが流行る！

何気ない誰かのひと言や単なる思いつきが、周囲を巻き込み、やがて全国的な流行や大ブームになることだってある。そこで今回は、皆さんの身の回りのちょっとした流行、あるいはこれから流行りそうなネタを募集します。自分ではフツウだと思っていても、案外それが流行のオリジナルになるかもしれない。ドシドシFAXください。

Ⓑ**きまぐれアンケート**

①「あなたにとって、この世で一番大切なものは何ですか？」
（愛、平和、お金、名誉、友人、両親、その他）
②「将来、パソコン業界に入りたいと思いますか？」
（思う、思わない、わからない）
③「あなたのオタク度を、5段階評価してください」
5：正真正銘のオタク 4：かなりオタク 3：半分オタク 2：時々オタク 1：まったくの普通人

※Ⓐ Ⓑに対するメッセージ、お答えをFAXで送ってください。

〆切は2月20日㈭です。

FAXナンバー 092-732-1528

■広告の商品は、全国のパソコンショップでお求めになれます。
■通信販売をご希望の場合は、現金書留、郵便為替、または郵便振替（福岡3-37311）で、商品名、機種、メディア名、および連絡先の電話番号を明記の上、送料を添えて弊社までお申し込みください。表示価格に消費税は含まれておりませんので、価格の3%の消費税も併せてお願いいたします。送料は消費税込みで一律400円です。（送料のみ切手でも可）
■お申し込みから商品がお手許に届くまで、通常、2～3週間ほどかかります。
■商品に欠陥がある場合を除いて、お届けした商品の返品はご容赦願います。

※製品の仕様は、機能・性能の改善のため将来予告なしに変更することがあります。
※表示価格に消費税は含まれておりません。

アミューズメントのゴールドラッシュだ！

商品名	対応機種	価格	発売日
ロボクラッシュ98	PC-98V	8,800円	発売中
パンツァーカイル（ブリッツクリークⅡ）	PC-98V	9,800円	発売中
コラムス（対戦モード付）	PC-88SR	7,800円	発売中
スーパー大戦略DOS/V	DOS/V	8,800円	発売中
ブルトン・レイ シナリオ集Vol.3	PC-98E X68000	4,800円	発売中
大戦略Ⅲ'90最新データ集	PC-98E	3,800円	2月発売予定
プラネットフォール	PC-98V	7,800円	2月発売予定
マスターオブモンスターズⅡ	X68000	8,800円	2月発売予定
天下統一88	PC-88R	9,800円	2月発売予定
プレイメイカーフットボール	PC-98V	9,800円	3月発売予定
ジャパンバッシング	PC-98V	8,800円	3月発売予定
銀河	Macintosh	7,800円	3月発売予定
保存版ロードランナー	X68000	7,800円	3月発売予定

●●● 今月のピックアップソフト ●●●

スーパー大戦略 DOS/V

大戦略シリーズの中でも、特に快適なプレイアビリティに定評のある「スーパー大戦略」がDOS/V対応で初登場。シンプルなゲームシステムと、強化された思考アルゴリズムの組み合わせが、戦略の醍醐味を教えてくれる。初心者から上級者まで、誰もが楽しめる決定版だ。

ブルトン・レイ シナリオ集 vol.3

「ブルトン・レイ シナリオコンテストⅡ」に寄せられた応募作から、キラリと光る優秀作だけをピックアップしたシナリオ集第3弾。回を重ねるごとにレベルアップする作品から、シナリオメイキングの楽しさが伝わってくる。ブルトン・レイの世界とその物語は、すでに一人歩きを始めた。

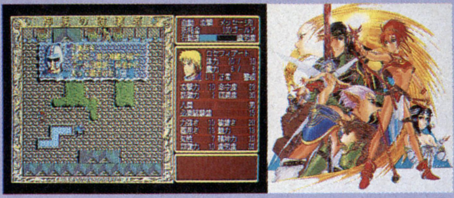

株式会社 システムソフト
アミューズメント事業部
〒810 福岡市中央区天神3丁目10-30

総合カタログVol.14請求券
LOGIN No.4
有効期限：1992年3月末

MICRO PROSE

「鉄道王へ」

鉄道創設シミュレーションゲーム

Sid Meier's RAILROAD TYCOON™

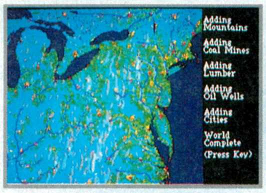

※この画面写真は、IBM-PC版です。

お近くのパソコンショップになかった場合は、商品名、機種名、住所、氏名、電話番号を明記の上、当社宛現金書留にてお申込下さい(送料無料)。尚、クレジットカードでの御購入もできます。御使用になれるカードは、VISA、UCです。詳しくは当社へ直接お問い合わせ下さい。 ※表示価格には全て、消費税は含まれておりません。

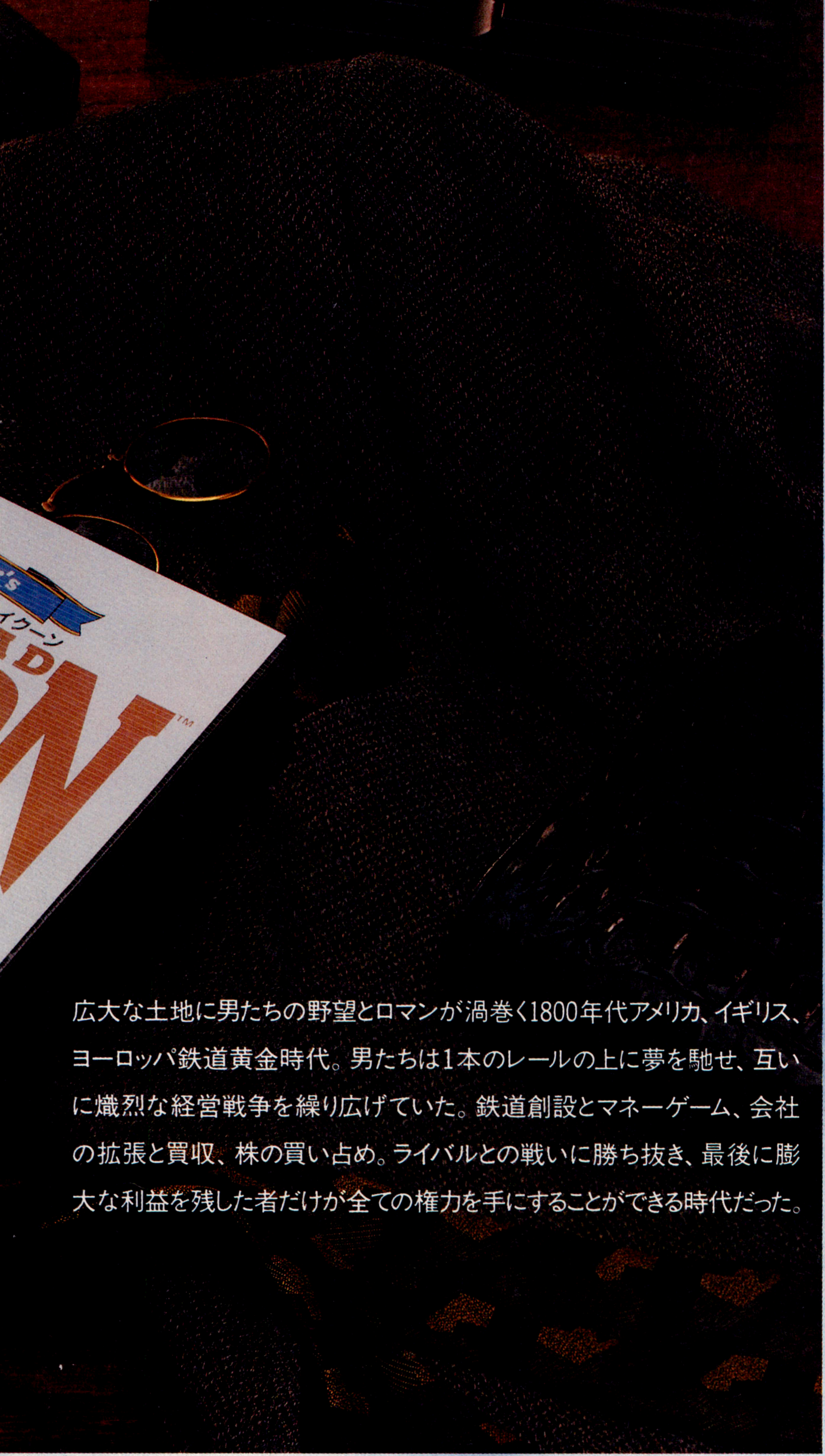

広大な土地に男たちの野望とロマンが渦巻く1800年代アメリカ、イギリス、ヨーロッパ鉄道黄金時代。男たちは1本のレールの上に夢を馳せ、互いに熾烈な経営戦争を繰り広げていた。鉄道創設とマネーゲーム、会社の拡張と買収、株の買い占め。ライバルとの戦いに勝ち抜き、最後に膨大な利益を残した者だけが全ての権力を手にすることができる時代だった。

絶・賛・発・売・中!!

- PC-9801VM2/UV2以降 5"2HD/3.5"2HD……………定価11,800円
- IBM-PC(AX/J3100)…………定価10,900円
- Macintosh……………………定価12,900円

マイクロプローズのシミュレーションゲーム

F-15 STRIKE EAGLE II シナリオ
(ストライク イーグル)

F-15 Strike Eagle II プレイヤー待望の追加シナリオ。F-15が初期攻撃の主力であった湾岸戦争デザートストーム(砂漠の嵐)作戦をシミュレート。夜間飛行も可能。

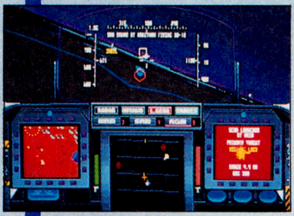

〈絶賛発売中〉
IBM-PC(AX/J3100)……定価5,900円
〈92年3月27日発売〉
PC-9801VM21以降
5"2HD/3.5"2HD…………定価5,200円
X68000……………………定価5,200円

COMMAND H.Q.
(コマンド)

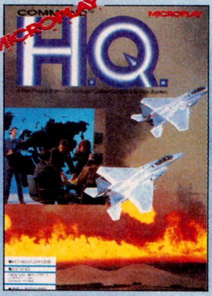

連合軍最高司令官として数多くの戦略兵器を駆使、あなたは自軍を勝利へ導いてゆく。豊富なシナリオとリアルなグラフィックで、初級者から上級者まで楽しめる軍事戦略シミュレーションゲーム。

〈絶賛発売中〉
IBM-PC(AX/J3100)……定価10,900円
〈近日発売〉
PC-9801VM21以降
5"2HD/3.5"2HD……………定価11,800円

ELITE PLUS
(エリート プラス)

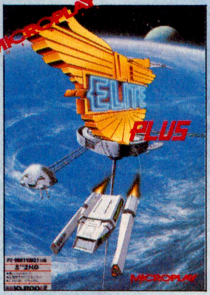

ヨーロッパで大ヒットしたSRPG(シミュレーション・ロールプレイング)「エリート」がグレードアップされて大迫力フルポリゴンで登場。エイリアンとの貿易、宇宙海賊との戦闘等スペース・パイロットとしてあなたの手腕を発揮する。

〈絶賛発売中〉
IBM-PC(AX/J3100)………定価9,900円
〈92年3月7日発売〉
PC-9801VM21以降
5"2HD/3.5"2HD……………定価10,800円

F-19 STEALTH FIGHTER
(ステルス ファイター)

レーダーでは捕らえにくい幻の最高機密戦闘機F-19を操り、世界中で危険な任務を遂行する。グラフィックスはスピード感溢れるスーパー3D。米国でシミュレーション・オブ・ジ・イヤーに輝くフライトものの傑作。

〈絶賛発売中〉
IBM-PC(AX/J3100)定価12,900円
Amiga………………定価10,900円
〈近日発売〉
PC-9801VM21以降
5"2HD/3.5"2HD……定価12,800円

〒183 東京都府中市宮西町1-16-3 第一みよしビル5F ☎0423-33-7781
ユーザーサポート係 ☎0423-33-7785
マイクロプローズジャパン株式会社

3Dシューティングゲーム登場!
Belzebuth Mosquito
Pluton Mine
SOUL GUNNER
multi TANK CODE NAME:GUNNER type NUMBER.7
Belphégor Cannon
スタッフ募集!
マルチメディア・スタジオ設立!!
あなたの感性を待っています。
■営業・貿易・総務
■プログラマ・SE・知識工学エンジニア・神経回路網エンジニア
■ゲームディレクタ・ゲームデザイナ・ゲームプログラマ
■CGデザイナ・イラストレータ・キャラクタデザイナ・動画制作
■サウンドクリエイタ・映画映像制作
■広告・雑誌編集・単行本編集
■その他 舞踏アーティスト・金融エンジニア(クォンツ)等の専門家
詳しいお問い合わせは、TEL.3666-4842
株式会社スバルインターナショナル SI事業部(担当:近藤)まで。
MACWORLD EXPOSITION Tokyo
マックエキスポ出展決定!
3Dモデリングによるシューティングゲーム!
マックエキスポで待望のデモンストレーション!!
リアルな動きと強烈な現実感を体験しよう!
会場内ブースNo.112であなたのおこしを、
お待ちしてます。
SUBARU INTERNATIONAL, INC.
〒103 東京都中央区日本橋浜町3-39-1
ヴェルデ浜町2F
TEL. (03)3666-4842 FAX. (03)3249-9028

VANTAN DENNOH MONITER

「バンタン電脳情報学院」でスーパーパワーを身につける。
「ゲームソフトクリエイター」になるいちばんの近道ね。

今や、男の子の「憧れの職業」No.1の「ゲームソフトクリエイター」。社会のニーズも非常に高まっているこの職業への近道、それは「バンタン電脳情報学院―ゲームソフトクリエイター専攻」で、スーパーパワーを身に付けること。きっと「夢」に追い付けるはずだ。

INFORMATION・INFORMATION・INFORMATION・INFORMATION・INFORMATION

第4回バンタン模試

バンタンの入試問題が気になる。自分のレベルがわからない。と不安をお持ちの方のためにバンタン模試を行います。本試験対策のためにもご利用ください。

※要予約、詳しくはフリーダイヤルにてお問い合わせください。受験料1,000円が必要です。

日時：2月16日(日) 午後1時～4時30分
場所：バンタン2号館
※要予約、受験料1,000円が必要です。

電脳情報学院'92年度昼間部募集中

•電脳クリエイション学部•

ゲームソフトクリエイター専攻　マルチメディアクリエイター専攻
サウンドクリエイター専攻
CG・VR（景観、体感シュミレーション）クリエイター専攻
オーディオビジュアルコーディネーター専攻

VANTAN
DESIGN DENNOH ADVANCED CAREER
バンタン電脳情報学院
お問い合わせ、資料請求は入学相談専用フリーダイヤル 0120-03-4775
〒150 東京都渋谷区恵比寿南3-1-8-2R

最終入学相談会

日時：2月17日(月)～29日(土)（日曜は除く）
午前10時～午後6時
場所：バンタン本館
※ご自由にお越しください。

追加募集発表

日時：3月8日(日)
バンタンデザイン研究所、バンタン電脳情報学院の追加募集学科が決定いたします。
詳しくは電話にてお問い合わせください。

LIFE & DEATH™
ライフ　デス

私達は、生命の神秘に出会った。

THE SOFTWARE TOOLWORKS

日本初登場!! 欧米で大ヒットの外科手術シミュレーションゲーム。

外科医だけに与えられた"手術"という領域を、アカデミックな表現と映像でシミュレートする
究極のメディカルゲーム「Life & Death」。
このゲームであなたは、人体の精緻と生命の神秘、そして生への真摯な眼差しに出会うことだろう。

絶賛発売中!!

価格(税別) ¥8,800

VING 総販売元 有限会社ビング(川崎オフィス)
〒211 神奈川県川崎市中原区小杉御殿町2-53
ユーザーサポート電話:☎044-722-4682
月〜金13:00〜16:00(土日・祝祭日を除く)

発売元(取扱い機種)FM TOWNS

© 1992 Japanese version by VING CO.,LTD.

AMT 株式会社アローマイクロテックス

発売元(取扱い機種)
IBM-PC、J3100・AX・TERADRIVE等互換機/マッキントッシュ/
PC-9801VM以降(ノート対応)/PC-286・386シリーズ

©1991 Japanese version by ARROW MICRO-TECHS CORP.

Copyright ©1990 The Software Toolworks, Inc. All right reserved.
The Software Toolworks and Life & Death are registered trademark of The Software Toolworks, Inc.

✽このゲームソフトの収益の一部は国際医療機関に寄付される予定です。

■対応機種
FM TOWNS(要メモリ2MB)
PC-9801VM以降(ノート対応)、PC-286・386シリーズ
IBM-PC、J3100・AX・TERADRIVE等互換機 (英語のメッセージ出力になります メッセージ和訳付き)
マッキントッシュ

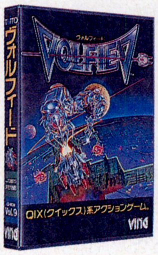

QIX(クイックス)系アクションゲーム。
ヴォルフィード VOLFIED™

絶賛発売中!!

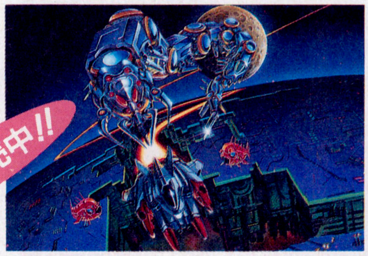

FM TOWNS(要2MB)
価格(税別) ¥8,800

©VING 1991 Licensed from TAITO CORP.

99.9%それは、神から与えられたリミテッドナンバー。

QIX(クイックス)の戦略的要素に、様々なアクションをプラスした、
SFアクションゲーム。
「ヴォルフィード」ラウンド数は16、敵の攻撃を交わし、マイシップで突っ走れ!!
フィールドをガンガン切り取ってボスを倒すのが、キミ への指令だ!!
各フィールドには、それぞれ異なった動きをする
ボスキャラがいてキミの隙きを狙って攻撃してくるぞ!!
ボスキャラの動きを続み、アイテムを利用する
事がリミテッドナンバーへの鍵になる事だろう。

オリエンタルで甘いエッチな香りが好きよ!!
ミキ
10月5日生まれ・17才
てんびん座
血液型O型
B80・W58・H87
K女子学院高等科2年

優しいお兄さんタイプの彼がほしい。
カスミ
9月18日生まれ・15才
おとめ座
血液型A型
B83・W60・H88
S女子学院中学3年

ちょっぴり危険な大人の遊びをしたい。
ショーコ
12月10日生まれ・17才
いて座
血液型AB型
B84・W62・H89
県立R高等学校2年

SUPER REAL MAHJONG
スーパーリアル麻雀
PII&PIII™

♥スーパーアイドル3人娘「ミキ・カスミ・ショーコ」
アーケードゲーム、LD・CD・ビデオなど一連の大ヒット作「スーパーリアル麻雀」シリーズでおなじみの、スーパーアイドル3人娘「ミキ・カスミ・ショーコ」が、皆さんお待ちかねの、パソコンゲームに初出演!!

♥スーパーリアルアニメーションでおもわず・・・。
マルチメディアパソコンだから実現した、キャラクターのパーフェクトでリアルな動きが、3人娘のかわいさを一層引き立てます。もう君の目を釘づけだ!!

♥臨場感溢れるハイクオリティーサウンド
洗練されたクリアサウンドと音声が、さらにスケールアップ。アニメーションに加え有名アニメ声優出演による3人娘の愛しい声が君のすべてを刺激します。

FM TOWNSに
この春
いよいよデビュー

©1987・1988 SETA
©1992 VING CO.,LTD.
FM TOWNS(要2MB)

VING
有限会社ビング(川崎オフィス)
〒211 神奈川県川崎市中原区小杉御殿町2-53
ユーザーサポート電話:☎044-722-4682 (月)〜(金)13:00〜16:00 (土日・祝祭日を除く)

通信販売ご希望の方は、商品名・対応機種名・個数・メディア・住所・氏名・年齢・電話番号を明記し、消費税3%を加算のうえ、右記の有限会社ビングまで現金書留にてお申し込みください。(送料サービス)

〒019-21 刈和野郵便局 私書箱7号
有限会社 ビング行

WANTED
スタッフ・アルバイター募集 腕利きのスタッフ・アルバイターを手配中 この広告にピン!ときた人物は、至急電話されたし。
プログラマー/グラフィックデザイナー/シナリオライター/ゲームデザイナー ■お電話にてご連絡ください。 ■お問合せ:☎03-3492-1079まで (月)〜(金) 13:00〜16:00(祝祭日を除く) ■勤務地:川崎市・五反田・札幌、在宅勤務可。

DATA WEST

待望の第4のユニットシリーズ最新作。
4月上旬発売予定.//

THE 4TH UNIT SERIES

UNIT

[ワイアット]

フルセットのDAPS搭載はもちろんのコト、
今回も多彩な機能が充実。なかでも圧巻の総動画枚数約40,000枚
(ポリゴンDAPS+通常グラフィックDAPS)は
CD-ROMならではのゲームソフト史上最強スペックを誇ります。

DAPS CD-ROM COMPACT disc FM TOWNS

人材募集

●職種:プログラマ/●募集人数:若干名/●資格:DAPS、マルチメディアの分野で世界中を「あっ」と言わせたい人で、ゲームソフト開発経験者/●勤務地:大阪市鶴見区放出/●勤務時間:10:00〜19:00/●休日:日曜、祭日、第2・4土曜日、年末年始、夏期、特休、有給休暇他/●待遇:当社規定により優遇/●応募方法:当社まで履歴書(写真貼付)を郵送下さい。書類選考の上、試験日・面接日を連絡します。

このソフトは内蔵メモリが
2MB必要です。

DAPS CD-ROM COMPACT disc FM TOWNS

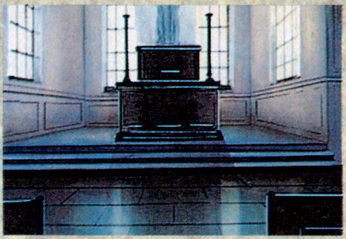

PSYCHIC DETECTIVE SERIES vol.5

Nightmare

サイキック・ディテクティヴ・シリーズvol.5「ナイトメア」
絶賛発売中

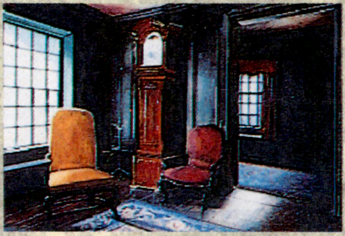

定価12,800円(税別)

好評発売中

PSYCHIC DETECTIVE SERIES THE BEST

DATAWEST SOUND UNIT SPECIAL

■新作「ナイトメア」を含むサイキック・ディテクティヴ・シリーズvol.1〜5の音楽集。

¥2,500(税込)¥2,427(税別) TOCT-6381

©1991 DATAWEST inc./発売元:東芝EMI株式会社

DATAWEST SOFTWARES LINE-UP

タイトル / 機種	価格	状況
G-EDIT SERIES		
G-EDIT TOWNS	¥30,000	
FM-TOWNS[CD-ROM]		●
TDF SERIES		
TDF	¥8,800	
FM-TOWNS[CD-ROM]		●
THE 4TH UNIT SERIES		
ACT1	¥6,800	
PC88SR〜		●■
MSX2〜		●■
FM77 シリーズ		●■
X-1 シリーズ		●■
PC98[5"2HD][3.5"2HD]		●■
X68000		●■
ACT2	¥7,600	
PC88SR〜		●■
MSX2〜		●■
FM77 シリーズ		●■
X-1 シリーズ		●■
PC98[5"2HD][3.5"2HD]		●■
X68000		●■
LINKAGE (ACT1+ACT2)	¥9,800	
FM-TOWNS[CD-ROM]		●
DUAL TARGETS	¥7,800	
PC88SR〜		●
MSX2〜		●
FM77 シリーズ		●
X-1 TURBO シリーズ		●
DUAL TARGETS	¥8,800	
PC98[5"2HD][3.5"2HD]		●
FM-TOWNS[CD-ROM]		●
X68000		●
Zerø	¥8,800	
PC88SR〜		●
MSX2〜		●
PC98[5"2HD][3.5"2HD]		●
FM-TOWNS[CD-ROM]		●
X68000		●
D-Again DAPS	¥8,800	
FM-TOWNS[CD-ROM]		●
X68000		●
PC98[5"2HD][3.5"2HD]		●
MERRYGOROUND DAPS	¥8,800	
FM-TOWNS[CD-ROM]		●
WYATT DAPS	価格未定	
FM-TOWNS[CD-ROM+3.5"2HD]		▲
PSYCHIC DETECTIVE SERIES		
INVITATION	¥9,800	
FM-TOWNS[CD-ROM]		●
MEMORIES	¥8,800	
FM-TOWNS[CD-ROM]		●
AYA DAPS	¥8,800	
FM-TOWNS[CD-ROM]		●
Orgel DAPS	¥12,800	
FM-TOWNS[CD-ROM+3.5"2HD]		●
Nightmare DAPS	¥12,800	
FM-TOWNS[CD-ROM+3.5"2HD]		●
RAYXANBER		
RAYXANBER	¥8,800	
FM-TOWNS[CD-ROM]		●

● 店頭発売中 ■ タケルにて発売中 ▲ 近日発売予定

▼平成4年2月7日現在。▼価格は消費税別。▼タケルでの販売価格は表示とは異なります。▼通信販売のお申し込みは当社まで。(送料当社負担)

データウエスト株式会社
〒538 大阪市鶴見区放出東3丁目8番28号
(データウエストビル) TEL. (06)968-1236

brother

熱い興奮!! 君は宇宙最強戦士『Heavy Nova（ヘビーノヴァ）』になれるか!?

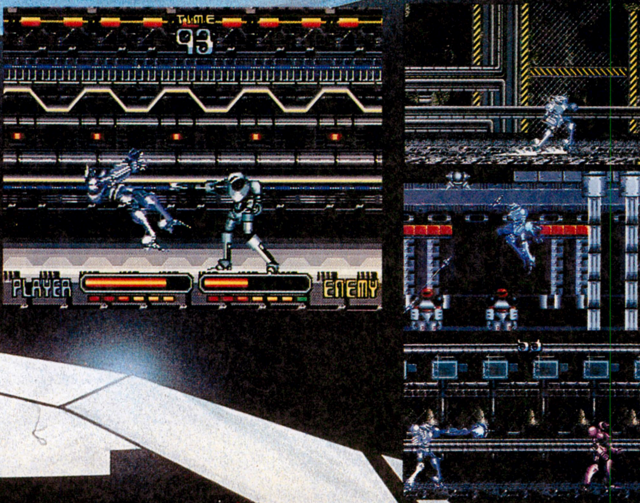

地球圏防衛軍の中核を為す部隊『Heavy Dool』隊。
そのパイロット養成所から今、壮大な物語が始まろうとしている。目的はただ1つ! 宇宙で偉大な戦士だけに与えられる称号『Heavy Nova』を獲得することだ!
君はHeavy Doolを操り、果たして宇宙最強の戦士になれるか?

■返し技、投げ技、ミサイルetc.多彩な攻撃方法
■ゲームとの一体感を約束する、スムーズ&パワフルなロボットの動き
■リアルなアニメーションによる、オープニング&エンディング
■2人対戦プレイモード搭載!

好評発売中
価格¥5,800税込

■対応機種：X68000
■企画/開発：㈱マイクロネット

設置店リスト

●札幌　そうご電器YES5F(011)214-2850／デンコードーDaC琴似店1F(011)614-2101／パソコンショップハドソン（011)205-1590●函館　デンコードー函館本館(0138)23-1121●青森　デンコードー青森本店(0177)23-2356●盛岡　デンコー
ー盛岡本店(0196)54-2772●秋田　デンコードー秋田駅前本店(0188)34-3151●仙台　デンコードー仙台本店(022)261-8111／デンコードーDaC仙台東口店(022)291-4744／庄子デンキコンピュータ中央店(022)224-5591●郡山　うすい百貨
(0249)32-0001●福島　庄子デンキ粉又駅前店(0245)21-2011●いわき　いわきマイコンショップ(0246)23-0513／デンコードー平店(0246)21-8585●山形　庄子デンキ山形本店(0236)42-1222●新潟　PICばんだい店(025)243-5135／PICこばり
(025)233-5791●上越　ビデオトピアコスモス(0255)23-3088●柏崎　パソトピアコスモス柏崎店2F(0257)21-2503●長岡　丸専デパート1F(0258)33-4970／丸専マイコンショップジャスコ長岡店(0258)27-6033●宇都宮　K&P宇都宮(0286)6
0002●足利　パソコンランド21足利店(0284)43-1621●前橋　パソコンランド21前橋店(0272)21-2721●高崎　パソコンランド21高崎店(0273)26-5221●太田　パソコンランド21太田店(0276)45-0721●桐生　パソコンランド21桐生店(0277)4
2721●伊勢崎　パソコンランド21伊勢崎店(0270)21-3121●水戸　川又書店駅前店2F(0292)31-0102●つくば　MIDORIつくば店(0298)55-3715●取手　ラオックスマルスズ取手店(0297)74-1311●大宮ダイエー大宮店6F(048)645-4147／ラオッ
ス大宮店(048)644-3551●川越　サン家電川越本店(0492)44-5461●春日部　ラオックス春日部東店(048)761-9171●松戸　イトーヨーカドー松戸店(0473)68-5131●柏　Piw／ぴゅう柏店(0471)63-9702●千葉　ラオックス千葉店(PERIE4F)(047
27-5318●君津　ラオックスケーヨー君津店(0439)54-0721●木更津　コンピューターハウスきさらづ(0438)23-8466●八千代　ラオックス八千代台店(0474)85-2261●市原　ラオックス市原店2F(0436)21-5331●秋葉原　マルゼンムセンECCS
店(03)3255-4911／ミナミ電気館4F(03)3255-4040／サトームセンメディアセンター(03)5256-3267／サトームセンラジオ館１号店5F(03)3251-1464／サトームセン本店5F(03)3253-5879／CVA秋葉原2F(03)3258-3711／コム本店(03)3251-15
ザ・コンピューター館(03)5256-3111／ソフマップ６号店ソフト館(03)3253-4070●新宿　ラオックス新宿店(03)3350-1241／マイコンショッCSK1F(03)3342-1901●池袋　ビックカメラ池袋東口本店4F(03)3988-8666／ビックカメラ池袋北口
4F(03)3988-0020／ワールドインアオヤマ池袋店(03)3987-7771／ソフトピア池袋店(03)3985-3268●渋谷　Ｊ＆Ｐ渋谷店1F(03)3496-4141／ビックカメラ渋谷店Ａ館6F(03)3477-0002●代々木　ファルコムショップ(03)3379-7723●国立　Piw
ぴゅう国立店(0425)72-7160●武蔵野　ラオックス吉祥寺店2F(0422)21-3471●小金井　サン家電小金井店(0423)85-3810●国分寺　サンエイ・パーツセンタ(0423)23-2441●立川　マルゼンムセン立川店(Will6F)(0425)27-6211／Ｊ＆Ｐ立川店
(0425)36-4141●八王子　ムラウチ2F(0426)42-6211／Ｊ＆Ｐ八王子店(そごう7F)(0426)26-4141●町田　東急ハンズ町田店B1F(0427)28-2604／Ｊ＆Ｐ町田店(0427)23-1313／P.C.andO.A.MEC本店(0427)23-5189●小田原　P.C.andO.A.MEC
田原店(0465)24-4898●横浜　ソフトクリエイト横浜店(045)314-4777／横浜VIVRE217F(045)314-2121／ダイエー戸塚店３Ｆ(045)881-1261／アイシーコスモランドあざみ野(045)901-1901／ダイオー３号館アイシーコスモランドかもい(045)9
-1010／ビックカメラ横浜店(045)320-0002●川崎　セキグチ電気館(044)244-5421●藤沢　WAVEEYE湘南台店(0466)43-1771●平塚　梅屋(0463)22-4147●厚木　ラオックス厚木店オーディオ館(0462)22-2722●大和　WAVEEYE大和店(046
63-9898●相模原　サトームセン相模大野店(0427)41-7786●甲府　中込電気商会(0552)24-5431／丹沢電機(0552)32-5033●長野　ダイエー長野店7F(0262)27-1311／ラオックスヒナタコンピューター館(0262)37-2221●上田　マイコンランド
友上田店(0268)26-3969●松本　遠兵(0263)32-6350●金沢　うつのみや片町店(0762)21-6136●富山　丸の内カラー駅前店(0764)41-2500●福井　エジソン(0776)26-2228／だるまや西武7Fマイコンショップ(0776)27-0111●沼津　メルバ沼
(0559)22-4858／すみやパソコンアイランド沼津店(0559)23-5700●静岡　メルバ静岡(054)254-5338／すみやパソコンアイランド静岡国吉田店(054)263-5900／すみやパソコンアイランド静岡駅前店(054)255-8819●富士　メルバ富士店(0545)5
8022●焼津　メルバ焼津店(054)626-0181●浜松　メルバ浜松本店(053)464-8412／ホーエー家電有楽店(053)453-1441／コムロード浜松店(053)453-0614●名古屋　EIDENテクノ名古屋(052)581-1241／パソコンショップコムロード(052)26

ブラザー工業株式会社　〒467 名古屋市瑞穂区苗代町2番1号
TAKERU事務局 (052)824-2493
東京営業所(03)3274-6916
大阪営業所(06)252-4234

パソコンソフト自販機 TAKERU

TAKERUから初めての本格的・月刊ディスクマガジンがスタート

TAKERUディスクわぁるど Vol.01

NEW TAKERUスタートと同時に募集を開始した、ユーザーズクラブ「TAKERU CLUB」。その会員数は、1992年1月1日現在で、ナント/約40,000人〃
また現在も月4,000人のハイペースでどんどんクラブメンバーは増えている/コミュニケーションペーパー「TAKERUわぁるど」も、創刊準備号・創刊号とただ今順調に発行中/
この「TAKERU CLUB」の世界をより広げるべく計画されたのが、ディスクマガジン「TAKERUディスクわぁるど」の発行なのだ〃毎月定期的に発売される「TAKERUディスクわぁるど」は単に体験版・デモをのせる広告的なモノじゃないヨ/(体験版・デモもあるけどネ)より君達(特にTAKERUユーザーのキミっ/)の身近なところにいるマガジンでありたいと思っているのだ。
どの号をとっても十分楽しめるゲームや役立ち情報、君達の声や意見をどんどん反映させた楽しいディスクマガジン、それが「TAKERUディスクわぁるど」。マガジンの案内役は、「TAKERU CLUB」から生まれたキャラクター「TAKEPON(たけぽん)」。とってもキュートなTAKEPONと一緒に「TAKERUディスクわぁるど」をのぞけば、きっとクラブメンバーであることが、幸せに感じられてしまうよ/えっ何?まだクラブに入ってない!?そんなキミは、この「ディスクわぁるど」でクラブの楽しさをよーく知るように〃そしてすぐ入会しちゃえば、一層「ディスクわぁるど」がオモシロクなるのだ/

案内役は、TAKERU CLUBから生まれたキャラクター TAKE(タケ)PON(ポン)だ!

Vol.01 のなかみ

①アートリバース(かわいいキャラクターでプレイするオセロゲーム)
②クックで喰う(男の子むけクッキングコーナー、講師は宮本クッキングスクール、宮本先生)
③街へ繰り出そう(ディスク上でTAKEPONがTAKERU設置店を紹介しちゃう。今回は秋葉原マップの巻)
④真夜中の足音(世の中で起きているこわくて不思議なお話のコーナー)
⑤ディスクだよ全員集合(ユーザーコーナー。イラストや投稿をただ今募集中)

おまけ

〈その1〉 日本ファルコム 「ブランディッシュ体験版およびデモ」
〈その2〉 本家チャイム作 「チャイムズクエスト電脳編・夢想街」

好評発売中 (月刊/毎月末日発売)

TAKERU価格 ¥2,900(税込)
■PC9801VM/UVシリーズ
■制作/企画:ファルコムプラニングオフィス
他、多数協力ソフトハウス

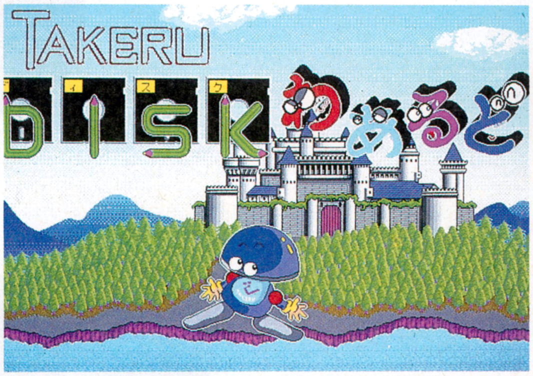

TAKEPONがアニメーションするごきげんオープニング

これがVol.01のメニューだ

なかなか手強い「アートリバース」

男の子にもカンタン「クックで喰う」

イラスト発表「ディスクだよ全員集合」

次号Vol.02は2月29日発売!
なかみはまだシークレット/でも
楽しさ・オモシロさいっぱいだよ〃

設置店リスト　'92.2.7現在

5828/ちくさ正文館書店ターミナル店(052)732-3601/カトー無線電気館4F(052)264-1534/マルゼンムセン第一アメ横店(052)263-1626/EIDENテクノ大須(052)252-0181/トップカメラ4F(052)971-0111/J&P大須店(052)262-1141/EIDENメディア大須(052)242-8591/マルゼンムセン名古屋第2アメ横店(052)263-6162●小牧 EIDENテクノ小牧(0568)75-4261/EIDEN鳴海店(052)895-2271●豊橋 EIDENテクノ豊橋(0532)52-1231●岡崎 ジャスコ岡崎店4F(0564)23-4960/EIDEN岡崎店(0564)53-2722●豊田 ジャスコ豊田店パソコンショップJPC(0565)35-1761●岐阜 パソコンショップコムロード岐阜店(0582)66-0288●大垣 スイテック大垣ヤナゲン店A館6F(0584)81-3491●津 KawaiOA津店(0592)26-0111●四日市 Kawaiカデンワールド四日市(0593)54-3366●伊勢 河合ムELFA3F(0596)22-1111●松阪 kawaiBax店6F(0598)26-0111●大津 西武百貨店大津(0775)21-0111●日本橋 J&Pテクノランド(06)634-1211/J&Pメディアランド(06)634-1511/ニノミヤエレランド(06)632-2038/ニノックスコア日本橋店(06)647-2038●難波 ニノミヤパソコンランド難波店(06)643-3217/J&Pコスモランド(06)634-3111●梅田 ニノックス駅前第4ビル店(06)341-2031/エキサイト阪急三番街店(06)374-3311●高槻 J&P高槻店(0726)85-1212●八尾 西武百貨店八尾店(0729)97-0111●京都 J&P京都近鉄店(075)341-5769/タニヤマムセンやましな電遊館大翔第一ビル1F(075)595-0200●和歌山 J&P和歌山店(0734)28-1441●神戸 星電社三宮本店C-SPACE(078)391-8171/ダイエーさんのみや電器館パレックス(078)391-7911/J&Pさんのみや1ばん館(078)231-2111●姫路 J&P姫路店(0792)22-1221/コンパックス(0792)94-8244●岡山 岡山VIVRE21(0862)32-8881/ダイイチ岡山パソコンCiTY(0862)27-3011/ベストマイコン岡山パソコン館(ジョリービル)(0862)23-7107●倉敷 ファソランド(0864)25-4701●広島 松本無線パーツ(082)243-4451/ダイイチ広島パソコンCiTY(082)248-4343/ダイイチ五日市パソコンCiTY(0829)24-2111●呉 ダイイチ呉パソコンCiTY(0823)25-6511●高松 MOVECO.LTD.(0878)61-6171●徳島 徳島そごう7F(0886)25-4056●高知 デンキのタグチ(0888)23-0181●松山 ダイイチ松山パソコンCiTY(0899)31-6711●北九州 ベストマイコン小倉パソコン館(093)551-6281●福岡 ベストマイコン福岡店(092)781-7131/寿屋エレデ博多(092)281-4411/黒崎パソコンステーション(093)621-3541●久留米 ベストマイコン久留米OA館(0942)38-0111●長崎 ベスト電器長崎パソコン館(0958)28-1188●佐世保 ベスト電器佐世保OA館(0956)22-8660●熊本 寿屋本荘店(096)372-5411/ベストマイコン熊本パソコン館(096)322-4180/J&P熊本店(ファインビルB1F)(096)359-7800●鹿児島 ベスト電器鹿児島パソコン館(0992)23-2081●大分 ベストマイコン大分パソコン館(0975)32-9396●宮崎 宮崎寿屋百貨店7F(0985)27-4111/ベスト電器宮崎パソコン館(0985)22-8325●那覇 ベスト電器那覇店6F(098)862-7588●山形 デンコードー山形本店(0236)23-1055●酒田 デンコードー酒田店(0234)24-5885●一関 デンコードー一関店(0191)25-2440●福島 オリエンタルレコード(0245)21-2101●横浜 Piw/ぴゅう横浜店(045)661-1543●藤沢 フォーミュラ(0466)24-3923●岩国 ダイイチ岩国店(0827)21-2111●徳山 ダイイチ徳山店(0834)21-1590●三鷹 ラオックス三鷹店(0422)32-3741●浦和 ラオックス浦和店(048)824-5311●東京 ヤマギワテクニカ店(03)3253-0121●調布 ラオックス調布PARCO店(0424)89-5341●佐賀 ベストマイコン佐賀パソコン館(0952)24-6281●高知 メルバ潮江店(0888)33-6001●弘前 デンコードーDaCひろさき堅田バイパス店(0172)34-6230●徳島 ジョイメイト徳島店(0886)55-4559●多治見 EIDENテクノ多治見店(0572)23-5131●豊田 コムロード豊田店(0565)32-3932●川崎 シータショップ溝の口(044)844-5125●浦和 ラオックス南浦和店(048)861-3111●岸和田 上新電機岸和田店(0724)37-1021●福山 ダイイチ福山店(0849)23-1566●米子 ダイイチ米子店(0859)33-7211●船橋 ラオックス船橋店(0474)34-3971●中巨摩郡 ライフ イン ナカゴミ昭和店(0552)75-8808●千代田 インテック(ショールーム)(03)3292-2911●武生 タウンスタケベ(0778)22-9595●志木 ラオックス志木店(0484)74-9041●佐野 ビット・ラン(0283)23-2690●宇都宮 DENSHO(0286)35-2716●会津若松 デンコードー会津若松店(0242)28-8484●防府 ダイイチ防府店(0835)24-5521●福山 ダイイチ福山店(0849)23-1566●八戸 デンコードー石堂店(0178)28-7575●高松 ジョイメイト高松店(0878)67-0256●福岡 アプライド博多本店(092)481-7800

通信販売
通信販売をご希望の方は、ソフト名・機種名・住所・氏名・電話番号を明記の上TAKERU事務局まで現金書留でお申し込み下さい。
代金引換は一度、現金書留で申し込んで頂いた方に案内させて頂きます。

君のアイデアは、ここで芽を出す。

あなたが大切にあたためているそのアイデア。芽を出させるためには、しっかりとした栄養たっぷりの土壌が必要です。株式会社インテリジェントシステムズは、ファミコン業界でユニークなゲームソフトを開発している会社。しかもゲームソフトをつくるために必要な開発支援ツールにかけては業界トップ。

スーパーファミコン、ゲームボーイ等のほとんどのゲームソフトには私たちの開発支援ツールが生かされています。こんな実力たっぷり、ヤル気満々の会社で、あなたのアイデアをじっくり育ててみませんか。

募　集　要　項

●**職種**/ゲームデザイナー　プログラマー　●**業務内容**/スーパーファミコン、ファミコン、ゲームボーイ用ゲーム開発支援ツールの開発　同ゲームのソフト開発　●**資格**/25歳までの男女　プログラマーはアセンブラ言語修得のこと　専門学校、大学卒業者および卒業予定者経験者優遇　●**給与**/当社規定による　●**待遇**/完全週休2日制(フレックスタイム制)　有給休暇　各種保険完備　家族　通勤　推進　住宅　食事　役職手当あり

●**応募方法・問い合わせ**

〒611　京都府宇治市小倉町神楽田56番地　Tel.0774-21-3311　Fax.0774-21-3838

㈱インテリジェントシステムズ　担当/総務部　森まで履歴書をご送付下さい。

(株)インテリジェントシステムズ
INTELLIGENT SYSTEMS CO.,LTD.

※ファミコン®とゲームボーイ™とスーパーファミコン™は任天堂の商標です

KONAMI

I LOVE GRADIUSⅡ キャンペーン実施中! GRADIUSⅡをお買い上げの方にWチャンス!

商品に入っている応募シールを官製ハガキに貼って、住所、氏名、年齢、学年または職業をご記入の上ご応募ください。
コナミGRADIUSⅡオリジナルグッズが当たります。

チャンス1. GRADIUSⅡテレホンカードを先着200名にプレゼント。

チャンス2. GRADIUSⅡスポーツタオル 2,000名
GRADIUSⅡネームプレート 10名

〔しめきり〕
平成4年4月30日
＊当日消印有効

〔あて先〕
〒101 東京都千代田区神田神保町3-25
コナミ株式会社「I LOVE GRADIUSⅡ」係
＊なお、発表は景品の発送をもってかえさせていただきます。

コナミ株式会社 〈東京本社〉〒101 東京都千代田区神田神保町3-25 〈大阪支店〉〒530 大阪市北区梅田1-11-4 〈札幌営業所〉〒060 札幌市中央区北一条西5-2-9

NOW ON SALE
000
Rの野望
ROLAND's「MT-32」「CM-32L」「CM-64」「SC-55」「CM-300」「CM-500」are applicable for X68000「GRADIUSⅡ」.
THE OFFICIAL ART OF GRADIUSⅡ IN PAK.
¥9,800 (TAX NOT INCLUDED)
©1988,1992 KONAMI ALL RIGHTS RESERVED.
Roland
MIDI対応機種
HD対応機種
No Copy
このマークは不法コピー禁止マークです
ソフトウエア法的保護監視機構
《福岡営業所》〒810 福岡市中央区天神2-8-30
*通信販売受付中! お問い合わせは、東京03(3264)5678 コンシューマ営業まで

ニューウェーブ・AVGのシエラからスペース・コミック・アド

SPACE QUEST Ⅳの主な特徴。

- ●アドベンチャー・ゲームでは、かつてなかったリアルなアニメーション。
- ●アイコンによりマウスを使ってクリックするだけ。
- ●リアルな音響効果とサウンドトラックが楽しめます。
- ●ご家族でお楽しみいただけます。

MIDI対応

スペース・クエストⅣ
対応機種：PC-9801VM以降および互換機
環　　境：MS-DOS(Ver.3.1以上)が必要
メモリー640KB以上、2ドライブ対応
バスマウス、ハードディスクの使用を推奨します
音　　源：ローランドMT-32. CM-32L/98標準FM音源ボード
メディア：2HD3.5インチ/5.25インチ

希望小売り価格　¥11.000(消費税別)
お近くのパソコンショップでお買い求め下さい。

No Copy このマークは不法コピー禁止マークです
ソフトウエア法的保護監視機構

好評発売中

■キングズ・クエストⅤ(FM TOWNS) ¥9,800(税別) (PC-9801) ¥11,000(税別) ■ポリス・クエストⅡ(PC-9801VM)
■おかしなマザーグース(FM TOWNS) ¥9,800(税別) ■クエストフォーグローリィ(PC-9801VM) ¥9,800(税別)

ベンチャー、SPACE QUEST Ⅳがいよいよ98で発売。

※PC-9801版16色　※※IBM/PC版 VGA256色　※※

〈見る〉〈話す〉〈触る〉はあたりまえ
ロジャー・ウイルコは
〈なめる〉〈かぐ〉&〈インスピレーション〉+ユーモア。
これがないと、宇宙での戦いに
生き残れない。

R・ウイルコは何度でも死ぬ。

（ロジャー）

2月21日発売。

★アメリカンコミックの宇宙版★

パソコン通信でゲームのヒントを差し上げます。
(NIFTY-Serve/FSEGA)
（ニフティーサーブ）

PS/55、TERADRIVE、J-3100、AX等のIBM-PCおよび互換機に対応した英語版もあります。
VGA256色版とEGA16色版。MIDIとFM音源対応。
他にも多数のゲームを発売しています。

SIERRA®
シエラ オンライン ジャパン株式会社

¥8,800（税別）

■資料請求などは、当社にお問い合わせ下さい。　〒162 東京都新宿区山吹町352番地 TYビル2F ☎03(5261)0970

ジョシュア

JOSHUA

WAR SIMULATION GAME

●**新開発のアクティブグリッド方式を採用したノンヘックス/ノースクエアの超華麗な「マップ」**
マップからヘックスラインを取り除くことにより超華麗なマップをリアルに再現。
独自の距離算定法を用いることでスクエアでマップを区切ることなく距離感を演出。新開発のアクティブグリッド方式で1グリッド5層構造の豊富な情報量を持った綿密なマップを実現。

●**凝りに凝り練りに練った「世界観」、「人物設定」、「時代考証」**
各シナリオには時代背景、登場人物、国家部族ごとの習慣などきめ細かな設定が行われています。登場人物は総勢100名以上。各人物には個性豊かな性格設定がなされ、その台詞にまでこだわりました。

●**オリジナリティの豊富さとリアルさを追求した「コマンド群」**
例えば兵器の生産には必要な資源資材を集め、兵員、資金の他、登用した技師に必要期間を与えることが必要です。
勲章を与えた臣下は兵に対する統率力が上がり、民衆が疲弊してくると忠誠心が下がり生産力が落ちてきます。

●**ウォーシミュレーションゲームの真髄、「部隊」、「兵器」**
兵器から部隊、装備に到るまで全てオリジナル。ゲームの世界を一層盛り上げます。
オリジナル兵器の斬新さと説得力のあるパラメーターはビギナーからSLGマニアまでそのニーズに応えます。

●**超リアル、そしてファジー、行軍を阻む「強力な敵」**
自軍はもちろん、敵軍団長や航行士(飛行士)そして兵器技師に到るまで詳細にわたるパラメーターを有し、移動、攻撃においては最たるものでその人物の性格までが反映します。

●**「戦略モード」、「戦術モード」、そして大迫力の「戦闘アニメーション」**
ゲームを戦略モード、戦術モード、戦闘シーンに分けることにより国家経営から戦場においての1部隊の布陣までわかりやすいコマンド体系によりプレイできます。
大迫力の戦闘シーンはアニメーションにこだわるパンサーならではの自信作です。

●**新開発ラバーバンドウインドウによるスピーディな操作性**
フルマウスオペレーションによる快適な操作とラバーバンドウインドウによる視覚効果はスピーディなプレイを可能にします。

●PC-9801VM以降　5"2HD 5枚組
※VM0/VM2/VM4は16色ボードが必要です。
●PC-9801UV以降　3.5"2HD 5枚組

FM音源対応
HDD対応
標準価格9,700円(税抜き)

大好評発売中

「JOSHUA」完成記念特大キャンペーン実施中
※初期出荷限定版をご購入いただいた方にはもれなくB2版特大ポスター(市価2000円相当)引換券が同梱されています。

事業拡張につき、スタッフ大募集!

●資格/高卒以上28才までの男女
●職種/
●ゲームデザイナー、シナリオライター
●プログラマー(C言語またはアッセンブラ 86系、68系)
●イラストレーター(彩色)
●デザイナー(ドットデザイン、グラフィックデザイン)

※電話連絡の上、履歴書郵送(作品の提出が必要な時もあります。)　※在宅勤務外注スタッフ同時募集。詳細TELにて。

異世界伝承
「火薬もなく鉄も少ないそんな時代。しかしそこには飛行船があった。」
新生パンサーソフトウエアが自信をもってお届けする超イマジネイションの世界。
異世界伝承「JOSHUA」。古えの戦いに飛行船が活躍する超華麗な大迫力のウォーシミュレーションゲーム!!
全3シナリオ収録
シナリオ1「伝説の民アトゥール」
シナリオ2「砂塵の丘陵」
シナリオ3「褐色の衛兵」
●FM音源対応(FM音源が搭載された機器ではFM音源対応のBGMや迫力の効果音をお聴きいただけます)
●HDD(ハードディスク)に対応しています。
●MS-DOSシステム(ver.3.10以上)が必要です。
●640KB以上のRAMが必要です。
●バスマウス専用です。(シリアルマウスは使用できません)
●アナログディスプレイが必要です。(PC-9801VM0/2/4は要アナログ16色ボード)
●拡張メモリ及びEMSメモリをご利用の方は快適な操作性が実現できます。(I/Oバンク方式には対応しておりません。)
※MS-DOSはマイクロソフト社の商標です。
HDD(ハードディスク)対応
MS-DOS ver.5.0にて
完全動作確認
SOFT WARE PANTHER
パンサーソフトウェア
PANTHER SOFTWARE CO.,LTD.
全国有名パソコンショップにて迫力の店頭デモ公開
株式会社パンサーソフトウェア
〒108 東京都港区芝浦2-17-2 5F
TEL.03(3798)2760 FAX.03(3798)2286

見参。

リアルタイムバトルR.P.G.　ソードダンサー

1対1の戦闘

アクション派も思わず納得の、1対1リアルタイムバトルモードを採用。個性、特技共に計算されつくされたキャラクター達が、今までのRPGになかった戦闘シーンを展開。

超デカキャラ

キャラクターサイズは98最大級！画面の半分を占めるモンスター達が大暴れするシーンはまさに未体験。このサイズだからキャラクター達の多彩な技も、表情も生きるのです。

MIDI対応

このシナリオのためにオリジナルBGMを30曲も用意。さらに話題のMIDIマシン ローランドSC-55(SOUND Canvas)のほかMT-32、CM-32L、CM-64、SC-55、CM-300、CM-500、その他に完全個別対応。無論FM音源にも対応しています。

3月上旬発売

■PC-9801VM以降、PC-286、386
(要640K、16色ボード、アナログモニター)
2HD6枚組 **9,800円**(予価)

TGL TECHNICAL GROUP LABORATORY

株式会社テイジイ総合研究所(Biplane)
本社：〒540 大阪市中央区内平野町2丁目1番1号 TEL.(06)944-0848

あれから50年・・・。
関節工学及び伝達技術の発達により急速な発展を遂げた大企業"CONEX"は、その高水準の開発技術でトレーサー兵器の世界シェアの大半を手中に納めていた。そのCONEXの某大国との不穏な動きを察知したI・P・Cは、世界を危機に陥れると思われるCONEX製大型兵器を使用した某大国との共同作戦を阻止すべく、バイオニクス戦士竜ヶ崎健を筆頭に今夜行動を開始する。
G2
60
for X68000
¥8,800 MIDI対応
(消費税は含まれておりません。)
GENOCIDE2
MASTER OF THE DARK COMMUNION
好評発売中
ZOOM
COMPUTER SOFT CREATE
◉通信販売ご希望の方は商品名・住所・氏名・電話番号を明記の上、現金書留で当社宛お送り下さい。(送料無料)
株式会社ズーム 札幌市中央区北1条西20丁目46-133〈DEVEX120 6F〉〒064 TEL:011-613-0191

Hellow
全パソコンユーザーへ緊急情報!!
未確認潜航物体発見!!未確認潜航物体発見!!
現在、地表へ急接近中!!
CAV
CAV STATION
APROS SYSTEM II
Bathtime

■パソコンライフを根本から変えるCAV STATION（キャブ ステイション）に関する12の情報

1：書店専売パソコンソフト群を仕掛けたAPROSがプロデュースする画期的なパソコンソフト新流通システムの第2弾なのだ。

2：CAVのCはコンピュータ、Aはオーディオ、Vはビデオの事です。
つまりキミの近くのビデオ&CDレンタル店がCAV　STATIONとしてスタンバイ。でも何故ビデオ&CDレンタル店を使うのでしょう???

3：ハイ・クォリティのパソコンソフトが更にグーーーンとリーズナブルに。

4：バラエティに富んだ超豪華ラインナップが自慢。一流ソフトメーカーから同人ソフト、パソコン史に輝く幻の名作からオリジナル超大作までを一挙に大公開!!
もしかしたら、アダルトソフトまでも出しちゃうかもネ。

5：CAVのソフトは、新AP−PACKで完全武装。大好評の書籍専売パソコンソフト用ハードパックを更にバージョンアップした、統一規格パッケージなのだ。

6：CAVのソフトは、同じショップ内で同じタイトルの作品なのに、2つの異なったブランドが存在する。何故だかわかるかな?

7：そしてこれがパソコンソフト業界の常識を根本から覆すというCAV　STATION最大のウリ「PTS（有料テストプレイシステム）」。つまり、著作権を持つソフトメーカーが特に許諾したCAVソフトは、なんと、合法的にレンタルをOKしちゃおうって事。要するにまずレンタルで試して、欲しくなったら安く売ってるから買ってちょうだいネ、という信じられない良心の企画なのである。

8：キミが、気になるPTS価格（レンタル料?）だけど、キミだけにちょっとだけ教えちゃおう。暴利をむさぼる違法パソコンレンタル店は立場がなくなっちゃうかも知れないけど、要するにビデオやCDのレンタル料金並みにしちゃう計画なのだ。

9：でも、このPTSはユーザーを信用する事で成り立つシステムだから、違法コピーは絶対に止めようネ。半永久的にメンバー登録できなくなるかも。それに違法なコピーが完全に無くなればパソコンソフトはもっともっと安く販売出来るはずなんだから。

10：対応機種は国内主要マシンを全て網羅してるからマイナーマシンユーザーも安心して下さい。

12：最後に、とっておきのマル秘情報。なんとCAVはパソコンライフをテーマにしバラエティTV番組も計画中。業界の名物連をバンバン引っ張り出しちゃうからお楽しみに。（4月から毎週特定曜日レギュラー、首都圏にてオンエア予定。）

■総代理店：MAXAM 株式会社マクザム
■取材協力：BEAM-FORCE/S.S.W.
■PRODUCED BY: APROS

待望のゲームノベルス創刊!!

すべてのゲームフリークに贈る!!

勇者が!! 戦士が!! 賢者が!! 僧侶が…!! 今、ゲームの世界から飛びだして、新たなる冒険に旅立つ!! 人気ゲームの完全ノベライゼーション、ついに登場!! 以後、続々刊行!

4点・一挙刊行! 絶賛発売中!

[小説]ウィザードリィ[1](狂王の試練場)
大出光貴 著 (イラスト)吉井 宏

[小説]ゼルダの伝説(黒き影の伯爵)
樋口明雄 著 (イラスト)藤原カムイ

FUTABASHA FANTASY NOVEL SERIES
■B6判変型上製
■定価各1000円(税込み)

[小説]ドルアーガの塔(YOU ZAP TO…)
井上尚美 著 (イラスト)松下徳昌

[小説]F-ZERO(エフゼロ)(…そしてスピードの神へ)
尾崎克之 著 (イラスト)鏡 泰裕

Wizardry®

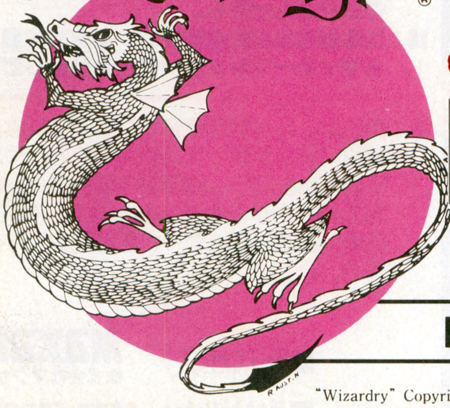

贋作か?奇書か?

RPGの真髄「ウィザードリィ」に登場する怪物・精霊・騎士たちの残像が刻み込まれた迫真の博物学図画集/復刻・翻訳版——!?

イラスト集 [ウィザードリィ・キャラクター・ログ]

イヴァン・T・ディクスン編

■B5判上製/定価2000円(税込み) ■好評発売中!

"Wizardry" Copyright © 1992 Sir-tech Software, Inc. All rights reserved "Wizardry" is a registered trademark of Sir-Tech Software, Inc.

双葉社/〒162 東京都新宿区東五軒町3-28 TEL.03(5261)4818(販売)

KILL THE TARGET!

GUY

NEW TYPE SIMULATION GAME

The "GUY" being is an årticulated life machine

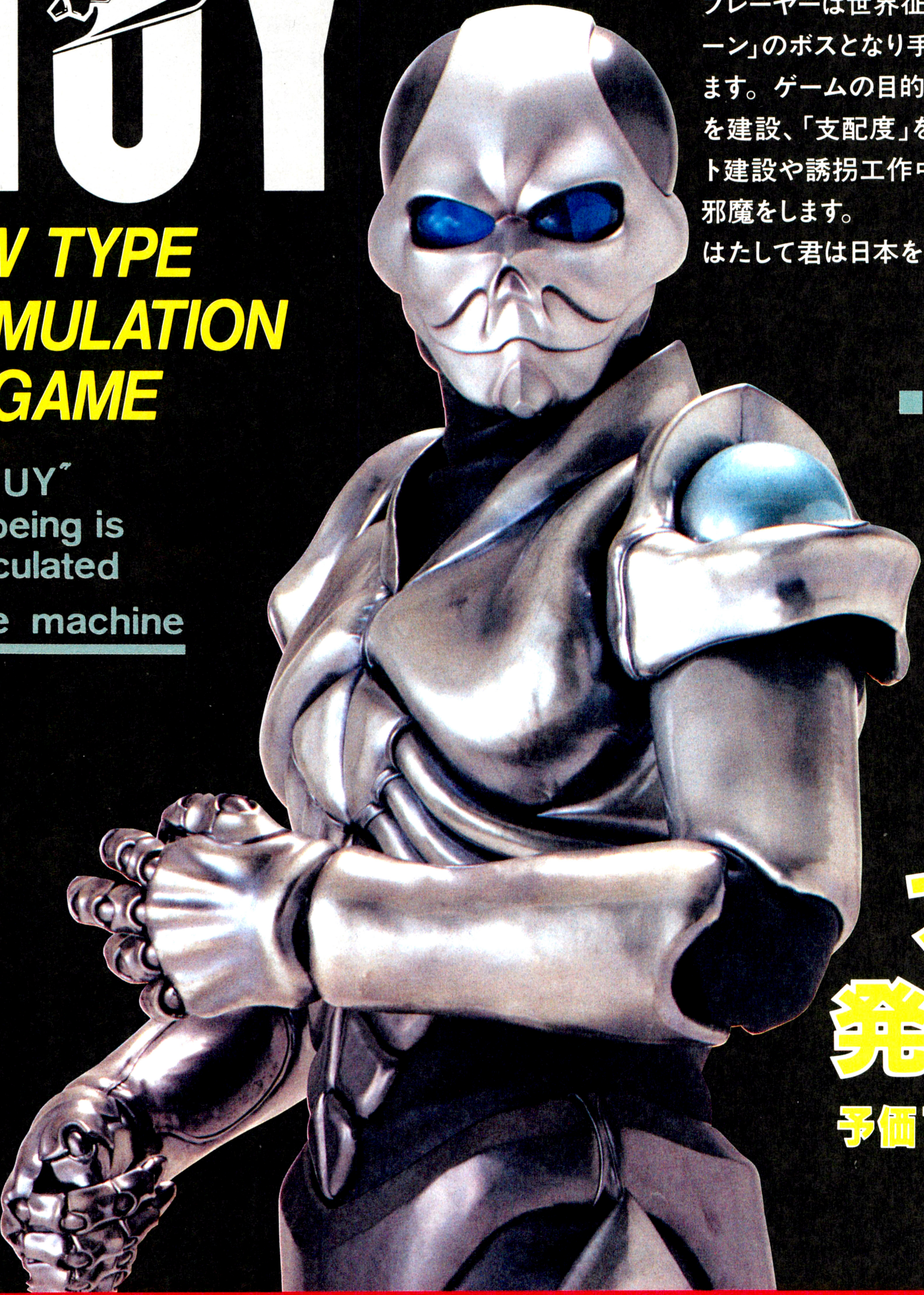

成るか 日本征服!

プレーヤーは世界征服を企む悪の組織「ディノジーン」のボスとなり手始めに日本の制圧を開始します。ゲームの目的は日本の各エリアに「アジト」を建設、「支配度」を100%にすることです。アジト建設や誘拐工作中にGUYが現われて工作の邪魔をします。
はたして君は日本を手中に収めることができるか?

- ■PC-9801Vシリーズ対応（VM系は要16色ボード）
- ■要RAM640KB
- ■5/3.5 2HD×4枚組
- ■バスマウス対応

※このゲームの仕様は、余儀なく変更する場合があります。

大好評 発売中!

予価12,800円(外税)

初回限定版4000本
- オリジナルフォトアルバム
- ステッカー
- GUYプロモーションビデオ付

初回出荷4,000本以外はプレミアム商品は付きません。

- お買い求めは、全国パソコンショップにて。
- 通信販売(送料無料)をご希望の方は、住所・氏名・郵便番号・商品名・機種名・メディア名を明記して消費税3%を同封の上現金書留にてお申し込み下さい。

■発売元■
SPACE CREATIVE STAFF
DoA
有限会社 ドア
東京都大田区北馬込2-34-6 アルファ馬込
(お問合せ先)東京03-3774-1939

■LICENSED■
401
MOTIVATION PLANNING OFFICE
有限会社 アトスタジオ401
〒158 東京都世田谷区奥沢6-33-9
第一内海ビル301

ネットワークRPG"クレギオン"シナリオ#2
イスフェルの地にて
植民暦二八九二年──
青く輝く未踏の惑星PEX6350002C
既知宙域から五百光年の彼方に発見されたこの惑星に、デネヴ星区の惑星開発企業R&W社は、大規模な探査隊を派遣した。
長い航海の末、惑星の軌道に達した探査船アマルシアは、突如原因不明の事故に見舞われる。隊員達は母船を軌道に残したまま、惑星に不時着した。
隊員たちがそこで見たもの、それは緑野、河川、動物──そして人間社会だった。
彼らは農耕、狩猟で暮らしを立て、中世地球に比する暮らしを営んでいた。そして驚くべきことに、共通語を話したのである。
彼らはこの地を、イスフェルと呼んでいた……
好評募集中
プレイ期間
92年1月末から1年間
途中参加可能
ゲーム内容：ネットワークRPG "クレギオン" は、郵便を使ってプレイする会員制のRPGです。月に一度、自分のキャラクターの行動を郵送すれば、それによって生れた物語と雑誌「ネットワールド」が返送されてきます。
キャラクターは先住民側と探査隊側の2サイドに分かれ、全国数千人のプレイヤーと交流しながら世界と物語を構築していきます。
RPGにまったく経験のない人でも、気軽に参加できます。（シナリオ＃1に参加していなくても、プレイに支障はありません。）
資料請求方法：このページの「資料送付先」と書いた用紙（コピー可）にあなたの郵便番号・住所・氏名を記入して市販の封筒に入れ、下記の宛先まで郵送してください。折返し「参加案内パンフレット」（無料）をお送りします。
イラスト　二木真希子
（資料送付先）
キリトリ線
（あなたの）住所
（フリガナ）
氏名　様
ログイン ③
〈パンフレットの請求先〉
〒221　神奈川県横浜市神奈川区台町11-30　台ビル11号
有限会社　ホビー・データ「クレギオン」パンフレット請求係
HOBBY DATA

EGS

エニックス・ゲームスクール創設。

ーコンピュータゲームデザイナー養成ー

あのドラクエ・シリーズで知られるエニックス グループの当社が、ゲームデザイナー育成スクールを開校します。
ゲームデザイナーに求められる基礎知識から、企業の即戦力となるレベルまで、
第一線で活躍中の講師陣と綿密なカリキュラムで技術を修得。
さらに、書物、音楽、芸術などを通じ総合的な感性とコミュニケーションの能力を高め、
さまざまなスタッフとの共同作業を実際に経験し、
映画における監督のような表現力を身につけることを主眼としています。
これからますます求められる「ゲームのおもしろさ」がわかるデザイナーの誕生に向け、
情熱があり、元気のある生徒を募集いたします。どんどんチャレンジしてください。

締切りせまる！はえある第1期生として学ぼう。
'92 受講生募集中！

●募集定員／135人
●資　　格／年齢：18歳以上　　学歴：高卒以上
●入 学 日／平成4年4月6日
●養成期間／1年間：夏季・冬季休暇有り
●願書受付／(2次募集) 平成3年12月24日～平成4年2月20日(必着)
●試 験 日／(2次募集) 平成4年3月9日

応募方法
●願書申込みは、ハガキにて受付けます。(電話受付はございません)
住所・氏名・年齢・電話番号・学校名又は会社名を明記の上、開校準備室(入学係)まで。

株式会社 エニックス アカデミー
エニックス・ゲームスクール開校準備室
〒160 新宿区西新宿7-5-25 西新宿木村屋ビル5F
TEL 03(3367)1801
入学B係

Come on Guys!

コンピューター作戦でAttack to

0990-33-0303

このダイヤルはミュージックフリークそしてスポーツフリークのためのライトで楽しいプログラムです。
最新の音楽、あなたの好きなスポーツのことその他いろいろなことをおしゃべりする情報ネットワークを作り出します。

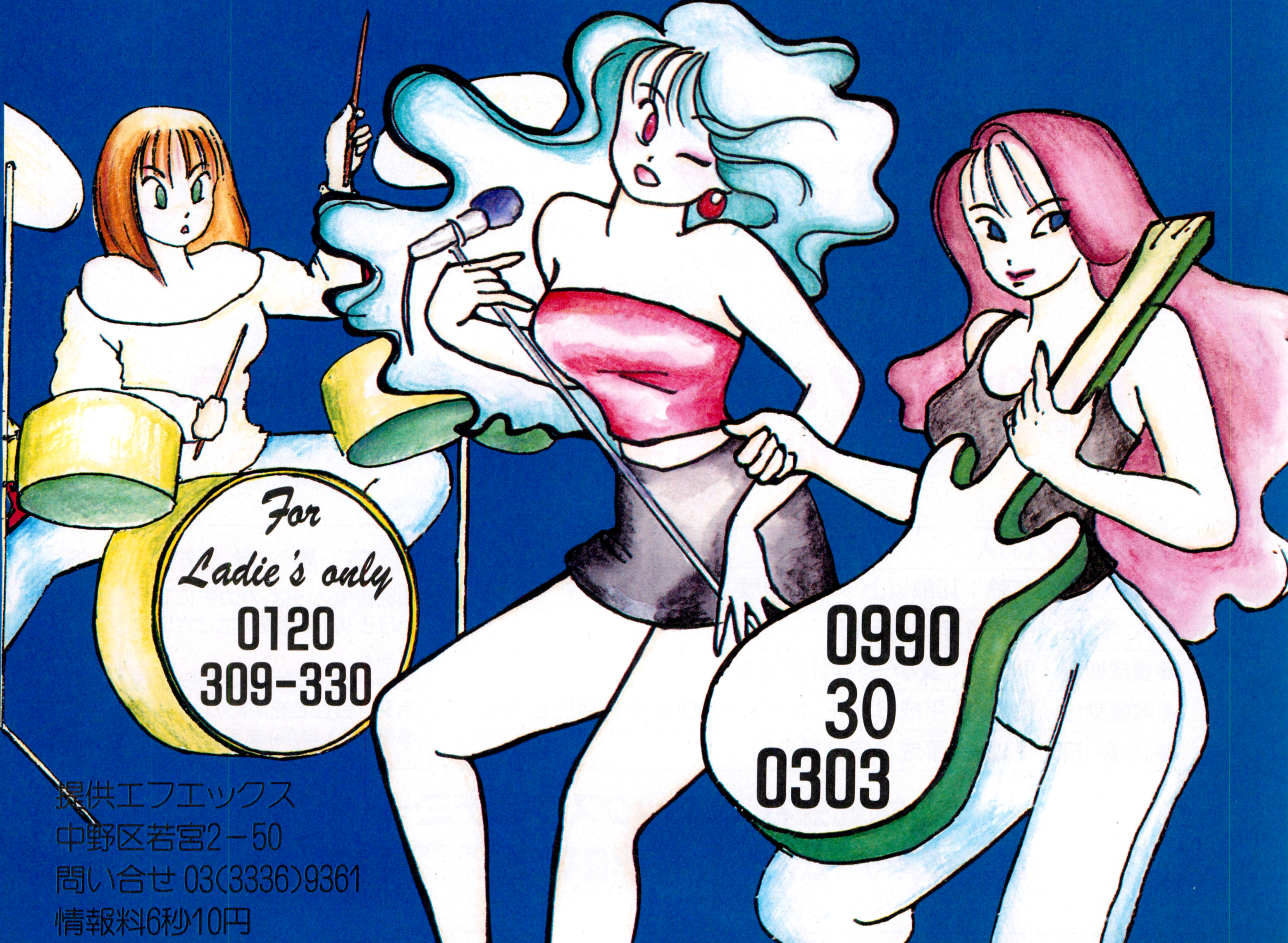

提供エフエックス
中野区若宮2－50
問い合せ 03(3336)9361
情報料6秒10円

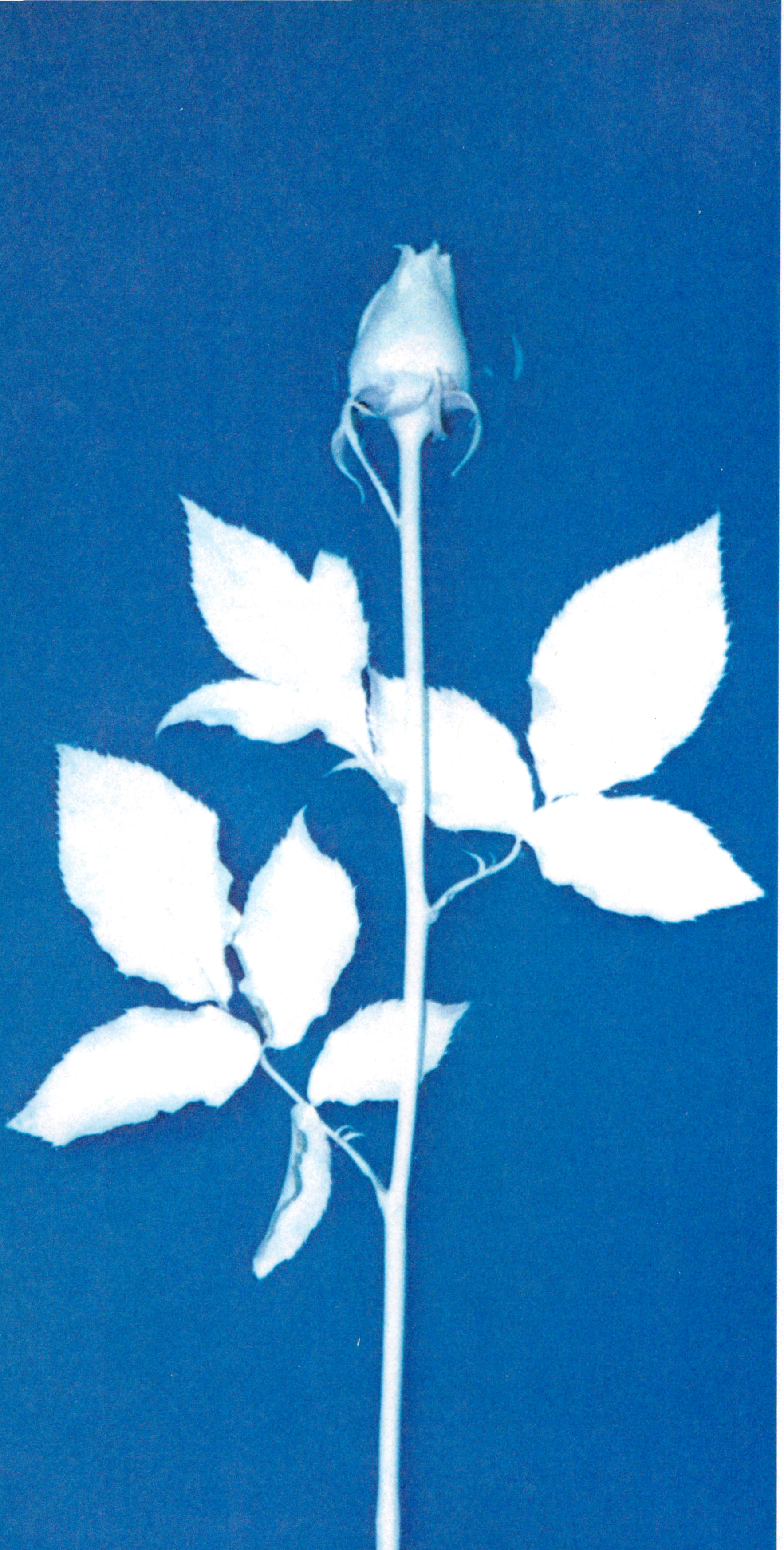

METHOD OF MENTAL AESTHETICS

—心の美学体系—目覚める

Blue ブルー

Will to power

戦闘ではＡＩ処理にＯＲＶ※の概念を導入し、戦略自体に多様性を持たせました。変化する戦略は戦闘を、よりスリリングに、そしてよりドラマチックにします。
また、戦略システムは結果を予想します。これは実行の直前の段階で都合の良いコマンドを決定する従来タイプの戦略システムとは大きく異なる部分です。
プレーヤーと同様、戦略システムは実行前にあらかじめ結果を予想しながらコマンドを決定するので、まさに両者の読みの深さが勝負を決します。
なおコマンドの設定は、あらかじめフルオートで行われますので、必要に応じて簡単なマニュアル操作で確認、再設定するだけでＯ．Ｋ．です。

※ORV＝OPINIONS RELATIVE TO THE VALUE
（価値観に応じた判断）

無限の可能性をもつ自分だけの自由なストーリー。ひとつのシナリオには人の数だけ演じ方があります。ブルーは、この演じる事の楽しさを大切にし、シナリオが必要以上に手順や手段を問うことはありません。状況に応じて自由に行動し、目的を達成して下さい。
また、宿屋の主人や子供など町の人を仲間に加え、みな次々と強くしてしまうなど、行動次第で冒険ロマンの多彩な展開も楽しむことができます。
その他、シナリオ上の展開があった場合にはプレーヤーの歩んだ道程が簡単に紹介されます。これは、これまでのプレイを振り返る場合など必要な時に、あらすじとしてまとめて見ることも可能です。

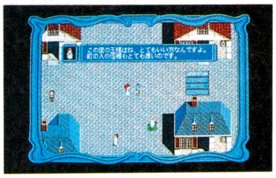

※写真は開発中のものです。

好評発売中・9,700円（税別）

PC-9801シリーズ（VM・UV以降）

- ●5"・3.5" 2HD（各３枚組）●要640KB ●サウンドボード対応
- ●要NEC・MS-DOS Ver3.1以上 ●ジョイスティック・マウス対応
- ●要400ラインCRT（アナログRGB端子付）●16色専用

■開発中・FM-TOWNS■

［プロヴィデンツァ］
PC-9801・FM-TOWNS
絶賛発売中！

KINPU KURIN きんぷくりん

- ●広告の商品は、全国の有名パソコンショップでお求めになれます。
- ●お近くに取扱店がない場合は、住所・氏名・電話番号・商品名・機種名を明記し、消費税を加算の上、当社宛に現金書留にてお申込みください。（送料無料）

スタッフ募集中（プログラム・サウンド・デザイン 他）

- ●当社は、当社が著作権を有する本ソフトウェアの複製行為、及び賃貸（レンタル）についてはこれを一切許可しておりません。
- ●MS-DOSは米国Microsoft社の商標です。

〒982 株式会社ソフコム
仙台市太白区鈎取本町1-10-40 TEL.022(243)3918

FM-TOWNS版近日発売!!

あの「妖獣倶楽部カスタム」が遂にFM-TOWNSに登場!!

X68000の華麗なグラフィックがFM-TOWNSに今、再現。

あの一大センセーションを巻き起こした「妖獣クラブ」、「妖獣クラブ2」を完全収録!

妖獣倶楽部 カスタム

東京港区に新開発室OPEN! スタッフ大募集!!

●**職種**／プログラマー
（86系、68系のアセンブラまたはC言語ができる人）
ゲームデザイナー、シナリオライター
（ゲームの企画案、シナリオ、ゲームのマニュアルなどが書ける人）
イラストレーター、アニメーター
（ゲームのCG、パソコンでのアニメーションを作れる人）
デザイナー
（マップデザイン、ドットキャラデザイン、パッケージデザイン、ロゴデザイン、広告デザインなどができる人）
営業事務
（高校卒業以上の女子で、パソコンゲームに興味のある人）
その他
（なにがなんでもソフトハウスのスタッフになりたい人）

※作品持ち込み歓迎!!　在宅勤務スタッフ同時募集!!

●**受付**／電話連絡の上、履歴書を郵送してください。
（職種により作品の提出をお願いする場合があります。）

●**履歴書の送り先**／〒108 東京都港区芝5－9－12 壺坂ビル
株ディー・オー人事係
※希望職種を必ず明記してください。

●**連絡先**／TEL.03(3453)9707

D.O.
株式会社ディー・オー
〒251 神奈川県藤沢市南藤沢8-6魚万ビル6F
TEL.0466(28)7477 FAX.03(3453)9707

お知らせ

長い間ご支持をいただきましたＰＵＲＥ，デザート，スロープ，ＰＵＲＥⅡの製造を今月をもちまして終了いたします。数々のご支援、ありがとうございました。

現在、続々、新作品の開発を進めております。今後とも、皆様の一層のご支援をお願いいたします。

スタッフ一同

スタッフ募集

当社では、スタッフを募集しております。シナリオ、グラフィック、プログラマー実力次第では外注スタッフでもＯＫです。

応募方法は簡単な略歴とグラフィック、シナリオ、プログラム等の作品を当社宛にお送り下さい。

QUEEN SOFT

ドット企画内　クィーンソフト

〒110 東京都台東区台東4-16-8 偕楽ビル１Ｆ

ASCII

真ウィザードリィRPGリプレイ集①
地獄の狂宴

安田 均監修　高井 信とグループSNE作 定価1,700円

真ウィザードリィＲＰＧ初のリプレイが登場した。ＳＦ作家でもある高井信による抱腹絶倒のリプレイにはアッと驚くことうけあい。ゲームマスター初心者が百戦練磨のプレイヤーたちによって、真のウィズ・マスターとして成長する姿が描かれている感動巨編でもあるのだ。全ウィズ・プレイヤー必読だっ。

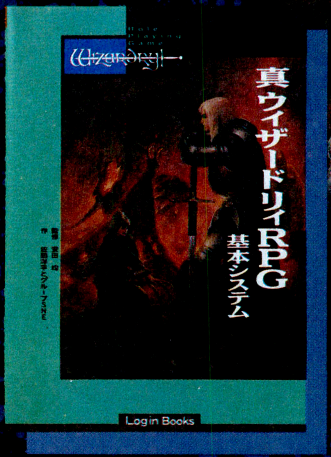

真ウィザードリィRPG 基本システム

安田 均監修　佐藤洋平とグループSNE作　定価2,000円

ウィザードリィＲＰＧがさらに進化した、真ウィザードリィＲＰＧのルールブックがこれだ。魔法や戦闘システムなどが大きく変わり、初心者からＲＰＧ熟練者まで、すべての人が楽しめるようになっているのだ。今後も次々とシナリオなどが出る真ウィズのベースになっている本がこの基本システムなのだ。

真ウィザードリィRPGシナリオ集①
終末の魔剣

安田 均監修　佐藤洋平とグループSNE作　定価1,600円

真ウィザードリィ・ユーザー待望のシナリオ集は、ウィズＲＰＧのユーザーならおなじみのエセルナートに伝わる伝説の魔剣の復活だ。かつてひと振りで大地に断層をつくった魔剣と邪悪な宗教集団をめぐって大冒険が展開する、グループＳＮＥの俊英が集合しての大作シナリオをぜひ一度プレーして欲しい！

※表示定価は税込みです。

〒107-24 東京都港区南青山6-11-1 スリーエフ南青山ビル 株式会社アスキー 書籍 雑誌営業部 電話 (03)3486-1977 **株式会社アスキー**

コミック・ペンギンクラブで超人気のファンタジー美少女コミックがゲームの世界に殴り込み!

ドラゴンピンク

フィールドタイプ RPG

ビジュアルシーンは全てITOYOKO氏の描き下ろし!

PC98シリーズVM以降 5'2HD/3.5'2HD 2月発売決定!!

(要アナログ16色ボード、アナログ専用ディスプレイ、要RAM640KB)

予定価格 8,800円(税別)

Ⓒストライカー Ⓒ辰巳出版/ITOYOKO/コミックハウス

諸般の事情により発売が遅れ申し訳ありません。尚、一部購入が難しい地域、ショップが予想されます。確実に、また早く購入を希望される方は、住所・氏名・電話番号・機種・商品名を明記の上、現金書留にて下記までお送り下さい。(送料、税はサービス)

Striker ストライカー 東京都豊島区池袋本町1-17-4
〒170 TEL.03-5951-1071

ASCII

迷宮の中では、きみたちが侵入者だ。

ウィザードリィの新シリーズがいよいよスタート。書かれたことをすべて現実にするという魔法のペン、失われた「コズミック・フォージ」を求めて、苦難に満ちた冒険者たちの旅が始まる。廃墟となった王城の中には、どんな秘密が隠されているのか？

古城入り口

地上への戻り道を塞がれた冒険者たち。生き延びるためには前進するしかないのだ。

NPC(ノンプレイヤーキャラクター)との取り引き

廃墟のはずの城内には奇妙な人々が棲息していた。彼らから得た情報が謎を解く鍵になる。

アイテム

手に入れたアイテムは、組み合わせることによって本来の機能を発揮するようだ。

大地の割れ目

古城を脱出した冒険者たちの前には、広大な渓谷、そして山と深い森があった。

コズミック・フォージの謎を求め、冒険者たちの旅は続く。

ベイン・オブ・ザ・コズミック・フォージは独立したシナリオです。いままでのウィザードリィをお持ちでない方もプレイすることができます。

DOS/V版

■対応機種　IBM PS/55Z（モデル5530Z SX、モデル5510T、モデル5510Z）
PS/55note（モデル5523-S）
SEGA TERADRIVEシリーズ
★ハードディスク、マウスに対応しています。
※IBM-DOS バージョンJ4.0/Vが必要です。※3.5インチFDDが必要です。

東芝Dynabookシリーズ版

■対応機種　J-3100SS 001/002/02E/W01
J-3100GS 001/021
J-3100SX 001/002/021/041/001P/021P/041P/061P
★ハードディスクに対応しています。

NEC PC9801シリーズ版

■対応機種　PC-9801VM/VX/RX/RA/RS/DX/DS/DA（5-2HD）
PC-9801UV/CV/UX/EX/ES/DX/DS/DA（3.5-2HD、DESKTOP版）
PC-9801N/NS/NV/LV/LX/LS/T/NSE（3.5-2HD、NOTEBOOK版）
★ハードディスク、マウスに対応しています。
※高解像度（640×400ドット）アナログディスプレイと640Kバイトのメインメモリが必要です。
※VM0/VM2/VM4では16色グラフィックボードが必要です。
※デジタル8色のカラー液晶には対応していません。
※MS-DOSのシステムディスク（Ver.2.11以上）が必要です。

富士通FM-TOWNS版

■対応機種　FM-TOWNS
★ハードディスク、マウスに対応しています。※メモリ2MBが必要です。
※純正キーボード、モニターが必要です。

絶賛発売中　■価格 12,800円（税別）

Wizardry BANE OF THE COSMIC FORGE

ウィザードリィ ベイン・オブ・ザ・コズミック・フォージ

〒107-24 東京都港区南青山6-11-1 スリーエフ南青山ビル 株式会社アスキー 営業本部 電話 東京03(3486)8080 大阪06(348)0018 **株式会社アスキー**

ASCII

新作 アスキーゲーム

パソコンワールド

●RPGで遊ぶ

ウィザードリィ
PROVING GROUNDS OF THE MAD OVERLORD
全国のマニアを虜にした不朽の名作RPG。
価格 9,800円
＊注1

ウィザードリィ2
KNIGHT OF DIAMONDS
伝説のダイアモンドの騎士となる為の冒険が始まる。
価格 9,800円
＊注1

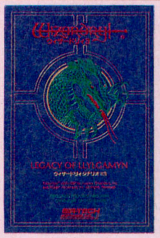

ウィザードリィ3
LEGACY OF LLYLGAMYN
善と悪の協力による真理の宝珠探索の冒険が始まる。
価格 9,800円
＊注1

ウィザードリィ4
THE RETURN OF WERDNA
逆転の発想によるシナリオ。最高難度の異色作。
価格 12,800円
＊注1

ウィザードリィV(ファイブ)
HEART OF THE MAELSTROM
最大の謎とスケールで贈る、シリーズの集大成作。
価格 12,800円
＊注1

※注1)ウィザードリィシリーズ シナリオ1～5をプレイするには以下が必要です。
- ●全機種漢字ROMが必要です。
- ●PC-9801シリーズでは400ラインモニターが必要です。
- ●旧PC-9801/Eでは作動しません。
- ●「ウィザードリィ2、3」をプレイするには「ウィザードリィ」のディスクが必要です。
- ●「ウィザードリィ4」のプレイには「ウィザードリィ」のディスクは必要ありません。
- ●「ウィザードリィV」のプレイには「ウィザードリィ」のディスクは必要ありません。キャラクターは新たに作ることも、シナリオ1～3から転送させることもできます。

<PC-9801シリーズ>
＊640×400ドットアナログディスプレイと640Kバイトのメインメモリーが必要です。
＊VM0/VM2/VM4では16色グラフィックボードが必要です。
＊MS-DOS2.11以上が必要です。

<FM-TOWNSシリーズ>
＊メモリ2MBが必要です。
＊純正キーボード・モニターが必要です。

ウィザードリィ ベイン・オブ・ザ・コズミック・フォージ
BANE OF THE COSMIC FORGE
フルカラー、アニメーションするモンスター、呪文体系の総変更等、ウィザードリィシリーズの新しい時代が始まった。
価格 12,800円

●シミュレーションで遊ぶ

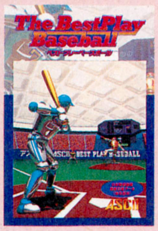

ベストプレーベースボール
すべて実名を使用。プロ野球シミュレーションの傑作。
価格 9,800円
社日本野球機構公認
＊IBM BISのデータに準拠しています。

プロフェッショナル麻雀悟空
強さで勝負、本格的4人打ち麻雀ソフト。
価格 8,800円
(FM-TOWNS版)

Now Printing

麻雀悟空 天竺へのみち 〈制作快調〉
強い麻雀ソフトをお探しの方へ贈る、最強の麻雀ソフト
近日発売予定
価格 9,800円

囲碁III
布石作戦を身に付けたアスキー囲碁シリーズの最新作。
価格 14,800円
＊協力：工業技術院電子技術総合研究所

●パズルで遊ぶ

上海
麻雀牌を素材とした誰にでも楽しめるパズルゲーム。
価格 5,800円

石道
上海のプロデューサーが贈る新発想のパズルゲーム
価格 7,800円

ワープロワールド

●Rupoシリーズで遊ぶ

プロフェッショナル麻雀悟空
(4人打ち麻雀ゲーム)
価格 7,000円

サンリオカーニバル
(アクションパズルゲーム)
価格 7,000円

上海II
(パズルゲーム)
価格 7,000円

倉庫番
(パズルゲーム)
価格 7,000円

テトリス
(アクションパズルゲーム)
価格 7,000円

石道
(パズルゲーム)
価格 7,000円

カードコネクション
(8種類のトランプゲーム)
価格 7,000円

■キャンフィールド
■クロンダイク
■ピラミッド
■四つ葉のクローバー
■モンテカルロ
■ストリート&アレイ
■カルキュレーション
■ルーシー
の8種類のトランプゲームが入ったトランプゲームソフトの決定版。

テッセラ
(パズルゲーム)
価格 7,000円

●Panasonic

サンリオのわくわくイラストセット
(印刷ユーティリティーソフト)
①けろけろけろっぴ
価格 3,800円

サンリオのわくわくイラストセット
(印刷ユーティリティーソフト)
②ハローキティ
価格 3,800円

サンリオのわくわくイラストセット
(印刷ユーティリティーソフト)
③みんなのたあ坊
価格 3,800円

タイトル別対応機種リスト ★パソコンワールド(含むノートパソコン)

機種(メディア) / タイトル	PC-9801F/VF (5-2DD)	PC-9801M以降 注A)(5-2HD)	PC-9801VM以降 注B)(5-2HD)	PC-9801U以降 注C)(3.5-2DD)	PC-9801UV以降 注D)(3.5-2HD)	PC-9801N以降 (NOTE) (3.5-2HD)	FM-TOWNS (CD-ROM)
ウィザードリィ	●	●		●			
ウィザードリィ2	●	●		●			
ウィザードリィ3	●	●		●			
ウィザードリィ4	●	●		●			
ウィザードリィV		●			●	●	
ウィザードリィ ベイン・オブ・ザ・コズミック・フォージ			●		●	●	●
ベストプレーベースボール			●		●	●	
プロフェッショナル麻雀悟空							●
麻雀悟空 天竺へのみち			●		●(2DD)	●	●
囲碁III			●		●	●	
ウイング・コマンダー							
タンク							
スタント・ドライバー							
上海							●
上海II							
倉庫番							
テトリス							
石道			●		●	●	
カードコネクション							
テッセラ							
サンリオカーニバル							
ナイトムーブズ							
<サンリオのグリーティングメーカー>							
① けろけろけろっぴ							
② みんなのたあ坊							
③ ハローキティ							
<サンリオのわくわくイラストセット>							
① けろけろけろっぴ							
② ハローキティ							
③ みんなのたあ坊							

注A):PC-9801M/VM/RX/RA/DA/DX/DS
注B):PC-9801VM/VX/RX/RA/DA/DX/DS
注C):PC-9801U/UV/UX/CV/LV/LS/EX/ES/VF/LX
注D):PC-9801UV/UX/CV/LV/LS/EX/ES/VF/LX
注E):これらのゲームソフトはすべてIBM DOSバージョンJ4.0/Vが必要です。

- ●上記各商品をご購入の際は、必ず事前に対応機種・メディアを販売店でご確認ください。
- ●上記商品の表示価格には全て消費税が別途付加されます。

■IBM、PS/55Z、PS/55はIBM Corp.の商標です。

ソフトウェアワールド　全機種好評発売中!!

U1シリーズで遊ぶ

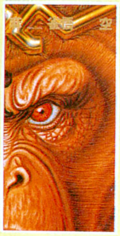

プロフェッショナル麻雀悟空
(4人打ち麻雀ゲーム)
価格 5,800円

ナイトムーブズ
(アクションパズルゲーム)
価格 5,800円

上海
(パズルゲーム)
価格 5,800円

倉庫番
(パズルゲーム)
価格 5,800円

●OASYS30シリーズで遊ぶ

プロフェッショナル麻雀悟空
(4人打ち麻雀ゲーム)
価格 7,000円

上海
(パズルゲーム)
価格 6,500円

倉庫番
(パズルゲーム)
価格 6,800円

サンリオの
グリーティングメーカー
(印刷ユーティリティーソフト)
①けろけろけろっぴ
価格 4,700円

サンリオの
グリーティングメーカー
(印刷ユーティリティーソフト)
②みんなのたあ坊
価格 4,700円

サンリオの
グリーティングメーカー
(印刷ユーティリティーソフト)
③ハローキティ
価格 4,700円

●NAVIシリーズで遊ぶ

テトリス
(アクションパズルゲーム)
価格 6,800円

プロフェッショナル麻雀悟空
(4人打ち麻雀ゲーム)
価格 8,800円

●キャノワードαシリーズで遊ぶ

プロフェッショナル麻雀悟空
(4人打ち麻雀ゲーム)
価格 6,800円

上海
(パズルゲーム)
価格 7,800円

テトリス
(アクションパズルゲーム)
価格 7,800円

ノートパソコンワールド

●ダイナブックシリーズで遊ぶ

＊他のノートパソコン対応のゲームについては下記タイトル別対応機種リストをご覧ください。

ウィザードリィ
ベイン・オブ・ザ・コズミック・フォージ(RPG)
BANE OF THE COSMIC FORGE
価格 12,800円

DOS/Vワールド

●IBM PS/55Zシリーズ・テラドライブシリーズで遊ぶ

スタント・ドライバー
(ドライブアクションゲーム)
価格 7,800円
＊注2

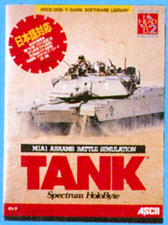

タンク
(タンクシミュレーションゲーム)
価格 7,800円
＊注2

ウイング・コマンダー
(3Dスペース アクションアドベンチャー)
価格 9,800円
＊注2

＊注2) ●640KBのメインメモリーが必要です。
●3.5インチフロッピードライブ1台が必要です。
●IBM DOSバージョンJ4.0/Vが必要です。
●EGA以前のグラフィックボードには対応していません。
●ウイング・コマンダーをプレイするには上記の他にハードディスク(要約6MBのあき容量)1台が必要です。
●ウィングコマンダーはテラドライブシリーズでは動作しません。

ウィザードリィ
ベイン・オブ・ザ・コズミック・フォージ(RPG)
BANE OF THE COSMIC FORGE
価格 12,800円
＊注2

★DOS/Vワールド　★ノートパソコンワールド(ダイナブックシリーズ)★ワープロワールド　1991年12月現在

FM-7/NEW7 (5-2D)	X68000 (5-2HD)	MSX2 (3.5-2DD)	IBM PS/55Zシリーズ PS/55note 注E)	テラドライブ シリーズ 注E)	J-3100GS シリーズ (3.5-2HC)	J-3100SS シリーズ (3.5-2HC)	J-3100SX シリーズ (3.5-2HC)	NAVIシリーズ (3.5-2DD)	Rupoシリーズ (株)東芝	Panasonic U1シリーズ 松下電器産業(株)	キャノワード αシリーズ キャノン(株)	OASYS30 シリーズ 富士通(株)
●		●										
●		●										
●		●										
●												
			●	●	●	●	●					
								●	●	●	●	●
			●(要ハードディスク)									
			●	●								
			●	●								
										●	●	●
									●			
									●	●		●
								●	●		●	
	●	●							●			
									●			
									●			
									●			
										●		
												富士通サプライ(株)
												●
												●
												●
										●		
										●		
										●		

〒107-24 東京都港区南青山6-11-1 スリーエフ南青山ビル 株式会社アスキー 営業本部 電話 東京 (03)3486-8080 大阪 (06)348-0018 株式会社アスキー

一人一台のSPARCで スーパーユーザー教育

常に最先端のコンピュータ教育を目指す稚内北星。今年度から、最新鋭のSPARCマシン50台を新たに導入し、ネットワークやXウインドウのプログラミング、さらにワークステーションを管理する「スーパー・ユーザー」の教育に取り組んでいます。

「コンピュータが何より好きだ」というあなたのために、稚内北星の経営情報学科では、コンピュータのプログラムを審査して入学者を選抜する「特別入試制度」を設けています。試験日程は一般の入試と同じですが、数学・英語の学科試験を受ける必要はありません。あなたもチャレンジしてみませんか?

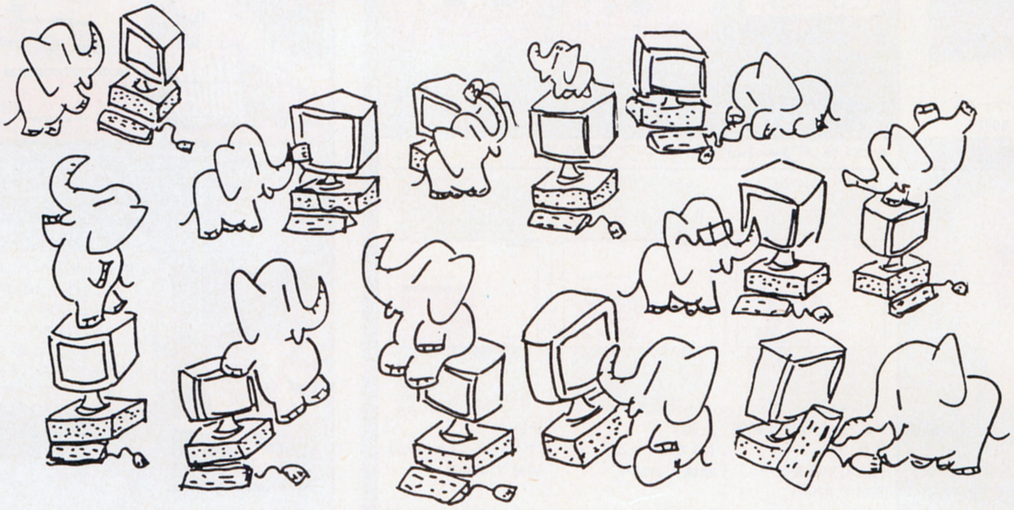

'92年度学生募集!!

- 経営情報学科100名
- 英文学科 英語情報コース 英語英文コース 80名

出願期間 2/10(月)〜2/27(木)
試験日 3/2(月)

試験場
〔稚内会場〕稚内北星学園短期大学
〔札幌会場〕北星学園女子短期大学
〔東京会場〕私学会館

最北端 最先端
稚内北星学園短期大学

〒097北海道稚内市若葉台 ☎(0162)32-7511 0120 0120-311014

BNNのゲームブックは、ボクらの

"読むエネルギー"だ!

BNNのゲームブックは、地上最強のアイテム。 楽しくて奥が深い解説を、読めば読むほど強くなる!!
人気の大型ラインナップも、ぞくぞくシリーズに登場。これでキミのプレイ・エネルギーもチャージ完了だ!

ゲームハンドブック・シリーズ新刊

指輪物語 第一巻 旅の仲間 HAND BOOK

■楠見哲男 著
■A5判
■定価1,800円(税込)

ウルティマVI HAND BOOK

■飯島一彦 著
■A5判
■定価1,800円(税込)

ゲームハンドブック・シリーズ近刊

レミングス HAND BOOK

■菊島恵三 著
■A5判■予価1,600円

パワーモンガー HAND BOOK

■菊島恵三 著
■A5判■予価1,800円

シムアース HAND BOOK

■真留木優 著
■A5判 ■予価1,800円(税込)

ブランディッシュ HAND BOOK

■オフィス・ティーツー 著
■A5判 ■予価1,800円(税込)

天下統一II HAND BOOK

■菊島恵三 著
■A5判 ■予価1,800円(税込)

ウィザードリィ ベイン・オブ・ザ・コズミック・フォージ HAND BOOK

■飯島一彦 著
■A5判 ■予価1,800円(税込)

RPG BOOKS新刊

精霊の大地

ビヨンド・ローズ・トゥ・ロードでわかる 実践RPG入門②

■門倉直人・菊池たけし・吉森真吾 共著
■遊演体 監修
■A5判
■定価1,800円(税込)

試験に出る蓬萊学園!

■竹内誠 著
■柳川房彦(遊演体) 監修
■A5判
■定価1,800円(税込)

ゲームハンドブック・シリーズ既刊

ウィザードリィ	●定価1,300円(税込)	マイトアンドマジック2	●定価1,600円(税込)
ウィザードリィ2	●定価1,050円(税込)	ファンタジー	●定価1,600円(税込)
ウィザードリィ3	●定価1,600円(税込)	ファンタジーIV	●定価1,800円(税込)
ウィザードリィ4	●定価1,600円(税込)	ラスト・ハルマゲドン	●定価1,600円(税込)
ウィザードリィ5	●定価1,800円(税込)	シュヴァルツシルト	●定価1,600円(税込)
ウルティマI・II・III	●定価1,600円(税込)	シムシティ	●定価1,600円(税込)
ウルティマIV	●定価1,600円(税込)	T&T	●定価1,600円(税込)
ウルティマV	●定価1,800円(税込)	ポピュラス	●定価1,800円(税込)
大戦略	●定価1,600円(税込)	ドラッケン	●定価1,600円(税込)
大戦略II	●定価1,600円(税込)	マスターオブモンスターズII	●定価2,000円(税込)
SUPER大戦略	●定価1,800円(税込)	ゾークI	●定価1,400円(税込)
大戦略III	●定価1,600円(税込)	ザ・マジックキャンドル	●定価2,000円(税込)
大戦略III '90	●定価2,000円(税込)	ドラゴンウォーズ	●定価1,800円(税込)
天下統一	●定価1,600円(税込)		
マイトアンドマジック	●定価1,600円(税込)		

好評発売中

RPG BOOKS近刊

RPG55の疑問

テーブルトークの逆襲編

■RPGギルド 著
■四六判
■予価1,200円(税込)

RPG BOOKS既刊

ビヨンド・ローズ・トゥ・ロードでわかる 実践RPG入門

■定価2,200円(税込)

BNN
Bug News Network

株式会社ビー・エヌ・エヌ
〒102 東京都千代田区麹町4-5 紀尾井町レジデンス5F Phone:03-3238-1321

ASCII

コンピュータの最新情報は、アスキーの雑誌から。

アスキーは出版事業を通して、質の高い最新情報をお届けすることを目指しています。ソフトウェア・ハードウェア・半導体などの開発で得たノウハウを誌面に活かしたアスキーの雑誌は、どれをとっても嬉しくなるほどの充実度です。ゲームからOSまで、ニーズに合わせて全11誌。明るいコンピュータライフを築きたいあなたの最高のパートナーとなることをお約束します。

マイクロ・コンピュータ情報誌
ASCII
毎月18日発売
通常号　定価580円

コンピュータ技術総合誌
Super ASCII
毎月18日発売
通常号　定価780円

UNIX REVIEW誌提携
UNIX MAGAZINE
毎月18日発売
通常号　定価810円

Macintosh総合誌
MAC POWER
毎月18日発売
通常号　定価940円

ノートブック・コンピューター活用情報誌
Laptop
毎月18日発売
通常号　定価780円

パソコン通信を100%活用するための情報誌
NETWORKER
A Magazine For Digital and Personal Communications
3,6,9,12月の各月
18日発売
通常号　定価1600円

パソコン新時代をリードするWindows情報誌
Windows Magazine
毎月8日発売
('91年11月8日創刊)
通常号　定価1000円

パソコン&ワープロ情報誌
EYE·COM
毎月1,15日発売
通常号　定価390円

パーソナルコンピュータ情報誌
LOGiN
毎月第1,3金曜日発売
通常号　定価490円

ホームパーソナルコンピュータ情報誌
MSX magazine
毎月8日発売
通常号　定価390円

WEEKLY
ファミコン通信
毎週金曜日発売
通常号　定価290円

＊表示価格には消費税が含まれています。

〒107-24 東京都港区南青山6-11-1スリーエフ南青山ビル 株式会社アスキー 書籍/雑誌営業部 電話(03)3486-1977 **株式会社アスキー**

ログイン
ブックス

ゲームをカルチャーにする、ログイン・ブックス。

シミュレーションゲーム

大戦略 III '90
プレミアムスペック

「大戦略III'90」と「大戦略III'90マップコレクション」の全マップを完全攻略。この1冊で完璧に理解できる。

S.ダイセンリャカーズ著
定価1,800円

大戦略 III
グレートコマンダーへの道

ゲームのシステム解説や、全252に及ぶ兵器のスペック表、マップの攻略法など内容満載の攻略マニュアル。

ログイン編集部特別編集
定価2,000円

キャンペーン版 大戦略 II
パフォーマンスブック

PC-88シリーズの大戦略を徹底的に解剖しつくした本がこれだ。兵器リスト・エディタ機能活用法など掲載！

ログイン編集部特別編集
定価1,800円

キャンペーン版 大戦略 II
98プロフェッショナル

「キャンペーン版大戦略II」と「キャンペーン版大戦略IIマップコレクション」に対応した、完全なる解説書。

ログイン編集部特別編集　定価1,800円

天下統一
金剛武将伝

ゲームに登場する825武将の力量を表す詳細なデータとその解説を中心として構成。

ログイン編集部特別編集　定価980円

ロールプレイングゲーム

サーク II
パーフェクトノート

イラストを豊富に収録した、見て楽しく、かつデータもしっかりした、ファンには見逃せない1冊だ！

MSXマガジン編集部編　定価1,800円

ウィザードリィ V
プレイングマニュアル

ゲーム・ユーザーの立場に立って書かれた、読んでおもしろく、なおかつゲーム攻略にも役に立つ画期的な解説書。

鹿野　司著　定価1,800円

ウルティマ V
徹底解析

難解で鳴る「ウルティマV」を、RPGには徹底的にこだわる著者ならではの視点で書かれた完全攻略本。

竹内　誠著　定価1,800円

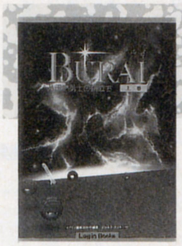

BURAI 上巻
八玉の勇士の旅立ち

完全フォトマップ、キャラクター原画など、BURAIワールドをあますところなく紹介。

ログイン編集部特別編集　定価1,800円

知的興奮

虹色ディップスイッチ
ファミコン業界クエスト

堀井雄二のゲーム業界を題材にしたエッセイ集。ドラクエがいかにして作られたか、など興味津々な話題が満載！

堀井雄二著
定価1,000円

コンピュータゲームデザイン教本

コンピュータゲームは、いかにして作るのかを論じた日本初の理論書。知的興奮がキミを襲うこと間違いなし！

多摩　豊著
定価2,000円

べーしっ君 II

怒濤のゲーム野郎べーしっ君のおとぼけ生活が炸裂する4コママンガ集。

荒井清和著
定価520円

(表示価格には消費税が含まれています。)

〒107-24 東京都港区南青山6-11-1 スリーエフ南青山ビル TEL.03(3486)7119 株式会社 ビジネス・アスキー

最新ゲーム徹底解剖!!

嗚呼、戦国合戦絵巻が動く!?　遂に、アートディンク期待の新作『関ヶ原』が完成。まるで屏風絵のごとく、戦国武将が動き回る関ヶ原合戦シミュレーションは、まさに天下分け目の戦いである。外交工作あり、情報工作ありと、こいつはちょっと難しい!!

関ヶ原、勝利の道は兵力にあり!!

ゲーム発売前から、まるで映画のようなデモで世間を席捲しまくった、アートディンクの戦国シミュレーション『関ヶ原』。近頃、立て続けにヒットを飛ばしているアートディンクだけに、みんなの注目度もかなり高かったよね。デモディスクから関ヶ原の全貌を予想したのか、こいつは凄い、発売されたら絶対買うぞ、といった意見が、ずいぶんと多かった。

そんな関ヶ原だけに、お正月にもらったお年玉で、ポ〜ンと勢いよく買っちゃったって人も、多かったみたい。みんな、冬休みは関ヶ原プレーで過ごそうと思ったんでしょ!?

ところが、だ。関ヶ原は予想以上に難しかった。アートディンク作品は、遊び初めが一番難しいとは言われてはいるけど、ハッキリ言って、関ヶ原は輪をかけて難しい。勢いで買ったけど、何をやっていいのか、〝初めの一歩〟からわからない。もしかしたら、早々にプレーをあきらめてしまった人もいるんじゃないのかなぁ？　もしそうだとしたら、それはちょっともったいない話だ。関ヶ原は、遊び方を発見することも、天下を握るカギのひとつだなんだよ。

そこで登場するのが、ためになる、われらが徹底解剖だ。じっくりと、関ヶ原の遊び方を考えてみようってわけ。

このゲームって、いわばメンコやコマのようなもの。それ自身は、ただのモノでしかないんだけど、それを使ったおもしろい遊び方さえ発見できれば、あとはプレーで燃えるってヤツなんだよね。関ヶ原は、遊びの道具って感じかな!?

キミも、燃えてみようじゃん。

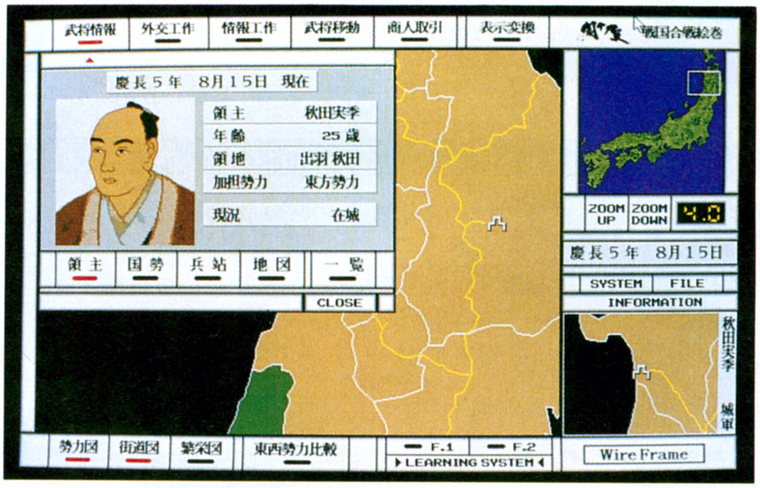

➡リアルタイムシミュレーションだから、何もしなくっても、ゲームはどんどん進んでしまう。

■ジャンル/シミュレーション
■メーカー/アートディンク
■対応機種/PC-9801
■価　格/１万2800円［税別］
■発 売 日/発売中

決戦地へ、より多くの兵を集結させよ！

在城中の味方を出陣させる

では、関ヶ原の〝初めの一歩〟、行ってみよう。

ゲームスタート時、家康の東軍、三成の西軍とも、総兵力の数に大差はない。各地の武将が、最終的にどちらの軍につくかはわからないけど、とにかくスタート段階での勢力は、五分五分。で、このまま決戦地関ヶ原になだれ込めば、1ヵ月後には同数の兵力が決戦地に集まっているハズなんだけど、ところがどっこい、そううまくはいかない。東軍であれ、西軍であれ、プレーヤーが黙って何もせずにいると、当然、中立勢力は敵方についちゃうし、味方の武将たちも、なかなか決戦地に集まってくれない……。気がつくと、敵方の兵力のほうが勝っているということになっちゃうわけだ。

ということは、逆に言っちゃえば、中立勢力を味方につけて、味方の武将を確実に決戦地に集結させることができれば、なんとか自軍を有利に運べるっていうわけだよね。

そこで、関ヶ原の初めの一歩は、味方の武将を決戦地へ集結させるコトから始める。せっかくの味方勢力も、決戦地に集まってこないんじゃ、役に立たないもんね。

まず、武将情報を見てみよう。そうそう、このとき武将一覧の表示は、兵数順に切り替えておく。兵数順にしておけば、武将一覧は兵数の多い武将順に表示されるから、有力武将から先に、コマンドを送ることができるようになるんだ（う〜ん、ナイスアイデア）。

で、各武将の現況を見てみる。すでに移動中と表示の武将なら、そのまま。もしも、在城のままなら、すぐに外交工作コマンドに切り替えて、合戦に参戦するよう要請する。しばらくすると、味方武将は、決戦地へと移動を始める。早いうちにやっておけば、楽だぞ。

出陣要請

⬅在城中の武将は、外交工作の要請文を使って、関ヶ原へ出陣させよう。早い段階でやっておくこと。

武将の現況をチェック

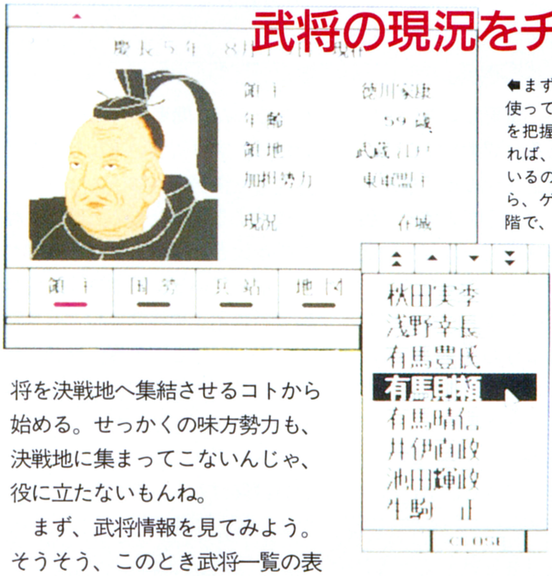

⬅まずは、武将情報を使って、各武将の状況を把握する。現況を見れば、武将が何をしているのかすぐわかるから、ゲーム開始時の段階で、しっかり見ておこう。もしかしたら、戦略上重要な味方武将が、在城なんて状況も考えられるから、要チェック。このとき、武将一覧の表示は、兵数順、五十音順と、用途に応じて、切り替えると便利だぞ。

関ヶ原までのルートを確保する

味方武将への出陣要請は、終わったかな？　早馬の数が限られているから、1日（ゲーム内時間）じゃ終わらなかったんじゃないかな。おそらく、全武将に要請文を出すには、少なくとも3日ぐらいはかかっちゃうと思うんだけどね。本当は出陣要請以外にも、やることは山ほどあるんだけど、それはもっと関ヶ原に慣れてからだね。とにかく出陣要請に専念しよう。

さて、そうこうしているうちに、最初のほうで出陣を要請した武将たちは、そろそろ移動を始めているんじゃないかな？　忠に厚い武将は出陣しているハズだぞ。まぁなかには、返事だけよくって、いつまでも在城のままって武将もいるんだけどね。特に決戦地から遠い武将に、そういうヤツが多いんだけど、こいつらはあんまり要請すると、敵方に寝返ったりしちゃうから気をつけよう。ダメなヤツは、無視するっていうのも作戦だ。

さて、出陣要請が終わったら、ちょっと地図をズームアップしてみよう。日本中の武将たちが、集結地に向かって移動をしているだろう。よくその動きを観察してみると、武将たちは大きな街道を通って集まってくるのがわかる。そんな中に、街道で交戦中の武将もいるだろう。

これこれ、これが第2段階のポイント。街道上でぶつかった両軍の武将は、その場で戦闘に入っちゃうから、そうなると決戦地関ヶ原に到着するのが遅れるってわけ。なかには、そのままそこで帰らぬ人になっちゃう場合だってある。

ということは、まず味方の兵数の多い武将は、戦闘モードにならないように、通り道を確保する。

で、逆に兵数の多い敵方の武将には、努めて戦闘モードになるよう、味方の武将と交戦させる。少しでも集結する時間を遅らせられれば、それだけで効果は大だもん。

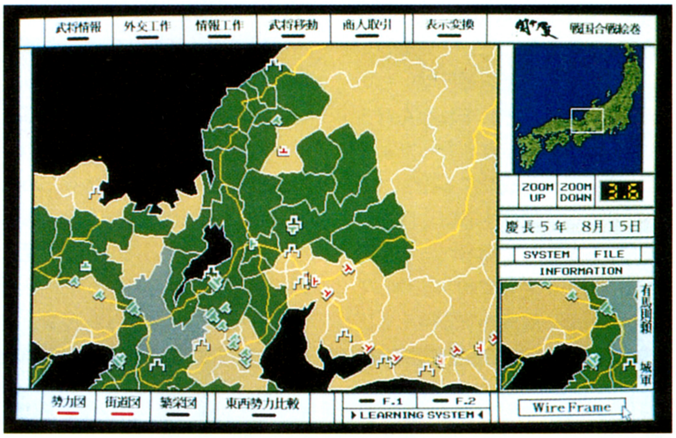

⬆コツとしては、兵数の多い味方武将は、なるべく戦闘モードにならないように、敵方武将は、戦闘モードビシバシになるようにする。味方の弱小武将を有効に使おう。

情報工作は大物ひとりを狙え！

ダメでもともとなのだ

もうひとつ、重要なコマンドに情報工作がある。間者を使って、敵の武将を混乱させるって技だ。

簡単にいえば、忍者を使って裏工作をする方法なんだけど、敵武将に対して、うその情報を流して、寝返らせるための根回しをしたり、不安材料となるうわさを流して、出陣中の武将の足止めを食わしたりすることができるんだ。

しかし、情報工作にも問題はある。まず、実行できる回数に限りがあるんだ。間者は20名しかいないから、すべて使い果たしちゃうと、もう情報工作は使えない。

成功する確率だって、低いよね。効果が大きい情報工作ほど確率が低くなっている。街道を移動中の敵武将の足止め程度なら、そう難しくもないけど、自軍に寝返らせるなんていう情報工作は、それはもうほとんど失敗しちゃうよね。

まぁ、ダメでもともと。うまくいけば儲けもん。使わないと損だ。

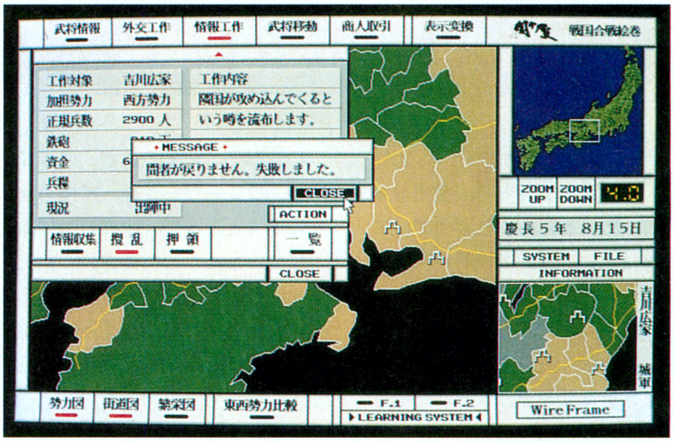

↑送り出した間者が戻ってこないのは悲しいが、せっかくあるコマンドなんだ使わないなんて手はないよ。万が一うまくいってら儲けもんじゃないか。ダメでもともとだよね。

間者20名総動員でいけ！

というわけで、情報工作は宝くじのような気持ちでいこう。うまく当たればラッキーってヤツね。

さて、何度も言うようだけど、情報工作で使える間者は全部で20人。間者と言うのは、いわば忍者。１回の情報工作に、ひとりの間者が使われることになっている。

で、ここで間者をどう使いたいかは、やはり人それぞれなんだろう。しかし、さっきも言ったように、情報工作の成功する確率は、かなり低い。ようするに、間者が20人いるからって言ったって、敵の武将20人に対して情報工作してたんじゃ、一層成功する確率も下がってしまうわけだ。いくらダメでもともとだからっていったって、そんな効率の悪いやりかたじゃ、ちょっと情けない。ここは、ひとつ少ない確率の中で、最大の効果が期待できるようがんばってみようじゃないか。

情報工作一番の効率は、やはり敵方の最も重要な人物に使うっていうのがポイントだ。たとえば、プレーヤーが東軍だったら、小早川秀秋を自軍に寝返らせるために使う（あくまでも参考）とか、西軍なら、兵力の多い徳川秀忠に足止めを食らわすなんていうことも考えられる。これは、どちらも史実どおりの戦略ではあるんんだけど、つまりそういった、全体の流れまで変えられるって武将に行なうのがベストなんだ。

そういう考え方でいけば、ひとりの武将に20人の間者が使えるってコトになるでしょ。ほら、なんとなく情報工作も成功するような気がしてきたでしょ。やっぱり、忍者なんて使い捨てだよね。

さぁ、話は早い。情報工作は、ひとりの武将に絞って使おう。どの武将を選ぶか、それはプレーヤー自身の判断に委ねるとしよう。

問題は、最初に何をするかかな？　無難なのは、成功率の高い作戦からって方法だね。どんな武将も、自分が出陣中に、自国が隣国に攻められる不安っていうのがあるだろうから、そのへんから攻めてみると、案外、簡単に足止めを食らわすことぐらいできるよね。

それで段階を追って、成功率の低い作戦に移るといいね。間者は使い捨てなんだから、失敗しても、成功するまで、がんがん送り込む。効率よく、うまく情報工作ができるようになったら、まぁ間者20人で、敵武将も３人ぐらいまでなら、なんとか攻略できるんじゃないか。

口がすっぱくなるほど言うが、忍者（含む増田）は使い捨てだぞ！

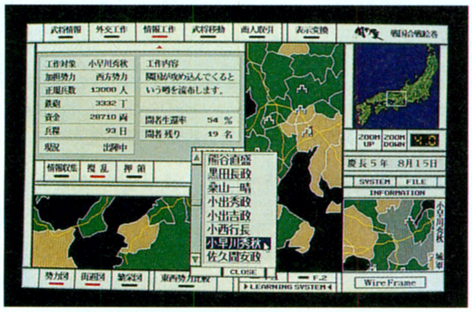

↑重要人物は、史実どおりとも限らない。そのへんは、何度かゲームをプレーして、自分で探してみよう。

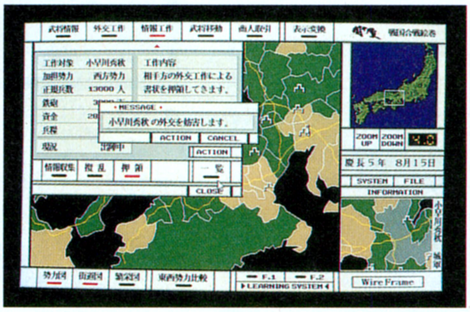

↑間者は死を覚悟しているもの。殿様のためなら、喜んで仕事をしてくれるハズ。うまく使ってやれよ、殿様くん。

決戦の火蓋は切られる、いざ関ヶ原！

合戦準備は万端か!?

いよいよ第2部、関ヶ原の合戦編だ。自軍の総兵力が、敵方に勝るようになったかな？

まだ敵兵力のほうが多いなんていう人は、ちょっと逆の軍でプレーしてみて、コンピューター側がどんなプレーをするのか参考にするといい。あ、これは全員に言っておこう。自分の好きなほうの軍だけでプレーをしてないで、一度敵の軍でプレーしてみてくれ。そうすると、どの武将がどういう動きで街道を移動するのかがわかるし、寝返りやすい武将の名前もわかる。一石二鳥だよね。寝返りやすい武将がわかったら、今まで解説してきた技にプラスして、外交工作で寝返らせるコトにもチャレンジしよう。中立勢力の武将なんてのは、恩賞しだいで簡単に寝返ってくれるからね。

これだけやっておけば、自軍の勢力のほうが勝ってくると思うぞ。少なくとも五分五分では結集しているだろう。ふ～、これでやっと合戦ができるな。

さぁ、いざ関ヶ原だ。9月15日、ゲーム関ヶ原は、自動的に第2部へと突入する。このとき、ボーッとしていてはいけない。合戦が始まる前に軍議を行なわなければならない。軍議はわずか3時間だから、ボーとしていたんでは、何も決めないうちに、終わってしまう。

軍議では、少なくとも先陣は決めよう。誰が最初に突っ込むか、とっても重要な役だ。

それから、各武将を必要な位置に移動させておく。このとき、あまり移動する距離が長いと、それだけで、バテてしまうから、移動もほどほどにね。

さぁ、これで夜が明ければ、合戦は始まる。覚悟はいいか！　いくぞ。

➡軍議3時間は、ふざけている余裕はない。集中してないと、兵力が無駄になるぞ。

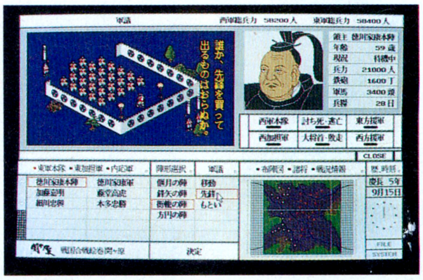

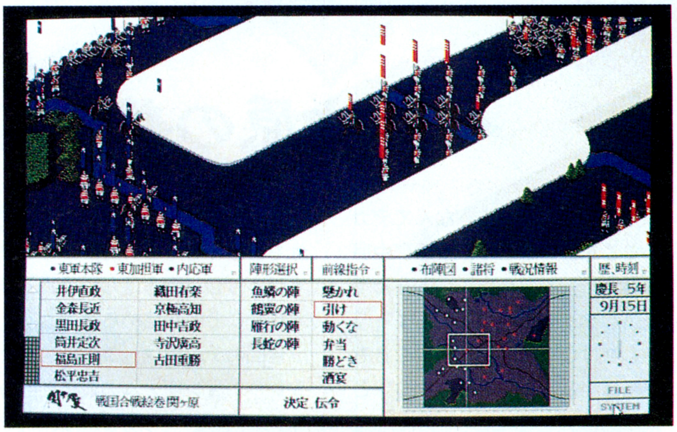

⬆さぁ、夜が明けたら決戦だ。我々は、このときのために、忍者を使い捨てにしたり、いやな武将におべっかを使ったりしてきたのだ。霧が晴れるのを待とう。

合戦は、陣形にあり

夜が明けた。味方は軍議どおり布陣を終えている。これで、武将たちに命令を下せば、関ヶ原一帯は、あっと言う間に戦火の渦となる。しかし、ここで慌ててはいけない。敵の武将たちも、昨夜とは違った場所へ移動しているだろう。それに、まだ霧も濃い。この霧が晴れるまで、動かないほうがいい。

合戦は、じっくりと進めよう。まず、敵とすぐにでも衝突しそうなところ、あるいは、衝突しているところ。どちらの兵力が勝っているか、要チェックだ。万が一、自軍の兵力が負けていたら、ただちに近くの武将に援軍を頼もう。

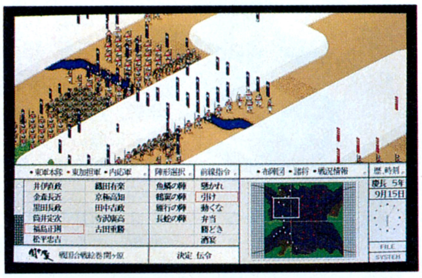

➡霧が晴れるまで待とう。そのままでは、陣形が崩れて、戦闘にならないから注意。

次は、敵の弱いところを叩く。ちょっと敵の武将をマウスでクリックしてみよう。敵武将の名前と軍の位置がわかるだろう。このとき、軍の位置と武将の位置をチェックする。武将が軍から離れていたり、軍の先頭に立っていたりしたらラッキーだね。先頭に立っている武将は、合戦で落としやすい。速攻でこちらの軍を突っ込ませて、懸らせよう。ただし、自軍の武将は、先頭にならないよう陣形を変えておこう。武将は、軍の後方、あるいは真ん中にいたほうが、その軍は長持ちする。間違っても先頭で突っ込ませないようにね。これで、あらかたの戦闘には勝てるハズ。合戦は、武将がやられたら、あっという間に全滅しちゃうからね。頭を使わないと絶対に勝てないのだ。

これだけわかれば、もう楽勝!?

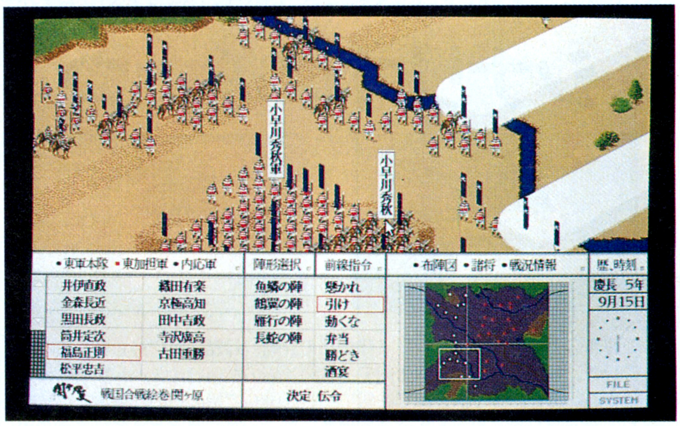

⬆武将の位置は、常にチェックしよう。武将が軍の先頭に立っていたんでは、軍が傷つく前に、武将がやられて退散なんてことにもなりかねない。ちょっとマヌケだよね。

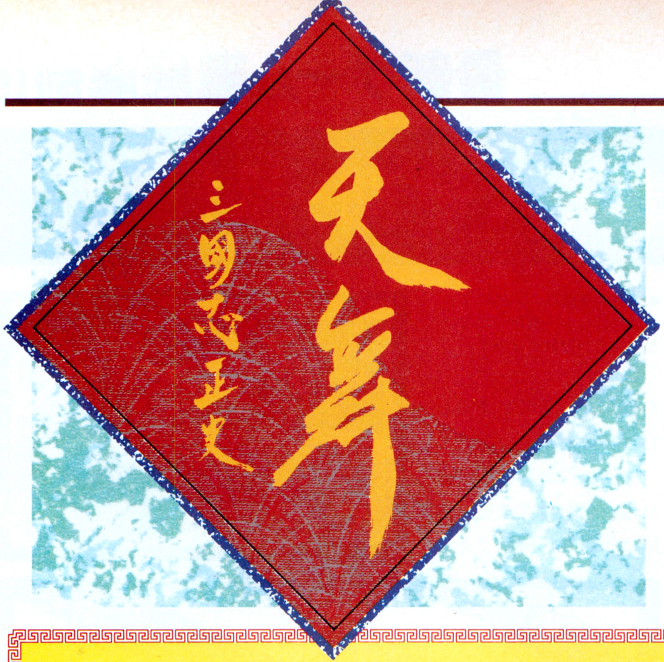

TENBU

M-VIWS(マルチ・ビジュアル・インターフェイス・ウインドウズ)という革新的なウインドーシステムを使って、今までのシミュレーションゲームとは一風変わった仕上がりをみせる『天舞』。操作性は抜群だし、膨大なデータもテキパキとさばけちゃうんだけど、できることが多すぎて何から手をつけていいのかわかんな〜い、と嘆いている三国志ファンのみなさん、もう安心です。今回から始まった徹底解剖を読めば、体が勝手に中国を統一しちゃいますから。

中原の覇者となるために……

中国を統一する！　なんてデカいことを言いながら、すぐに中原の覇者になるために……、なんて弱気なタイトルをつけてしまって申しわけない。でも、なにごとも最初は小さなことからコツコツと始めるのがよいと、西川きよし先生も言ってるくらいだからね。まずはどっしり腰を落ちつけて、基本的なことから始めるとしよう。

今回のテーマは、この手のシミュレーションゲームの最重要部分である編成、行軍の一連の流れをマスターすることだ。『天舞』には、シナリオがふたつ用意されているが、今回取り上げるのはシナリオ1、"東漢春秋"。西暦190年、暴虐将軍董卓を倒すため立ち上がった諸侯たちの物語だ。『三国志演義』の中では、打倒董卓の旗を上げたのは曹操であることだし、プレーするキャラクターは曹操とすることにしよう。いきなり陶謙や孔融なんてシブイところを選んでも、ゲームを楽しめないと思うぞ。まずは定番キャラで遊ぶのが無難というものだ。

シナリオの選択に関しては、欄外のコラムを読んでもらうとして、まずは、曹操の持つ軍備と近隣諸国の情勢を確認しよう。丞相董卓の軍勢はすぐ隣だ。クズグズしていると、猛将呂布の率いる強大な部隊に攻め込まれてしまう。曹操中心に話は進むが、基本的な戦略は同じだから心配はいらないぞ。

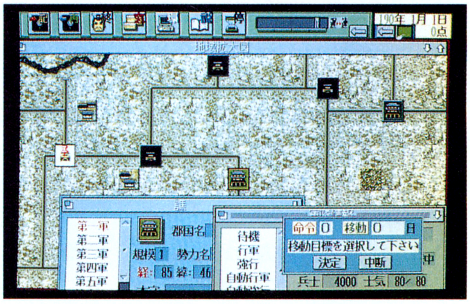

⬆プレー開始時の曹操軍とそのまわり。序盤戦は、守備隊の少ない中立の群国を攻め落とし、富国強兵に努めよう。

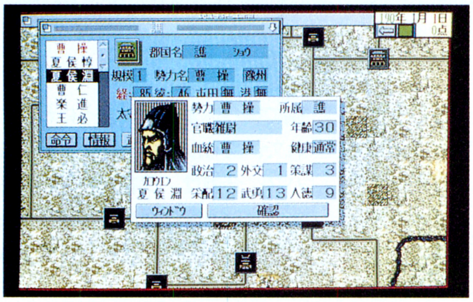

⬆曹操のもとには優秀な武官、血縁がそろっている。兵員の数で上回れば、合戦で負けることは滅多にない。心強いぞ。

シナリオはふたつ

難易度の上級、初級は、プレー開始時の兵員、兵糧、金の持ち数が異なっていて、初級モードでは、上級モードの4倍の数値でスタートすることができる。最初のうちは、楽な初級モードを選んで始めるのが無難。いきなり上級を選んでスタートしても、何もしないうちに滅ぼされてしまうのがオチだぞ。中国統一はそう簡単にできるものではないのだ！

"乱世の奸雄"と呼ばれた男

曹操孟徳

政治 13　外交 11　策謀 14
采配 15　武勇 8　人望 14

⬆言わずと知れた『三国志正史』の主人公。冷徹無比な天才肌の人物である。

プレーヤーが選べる16人の諸侯たちの中でも、年齢、能力、所持する兵員、武将などなど、すべてにおいてトップクラスの実力を持っている。『天舞』初心者が最初にプレーするにはもってこいのキャラクターといえるだろう。手持ちの武将は武官が多いので、早い次期に優秀な文官を獲得して中央の人事を固めるようにしよう。

■ジャンル/シミュレーション
■メーカー/ウルフチーム
■対応機種/PC-9801
■価　格/1万2800円[税別]
■発 売 日/発売中

まずは天下を取れる軍隊を編成だ！

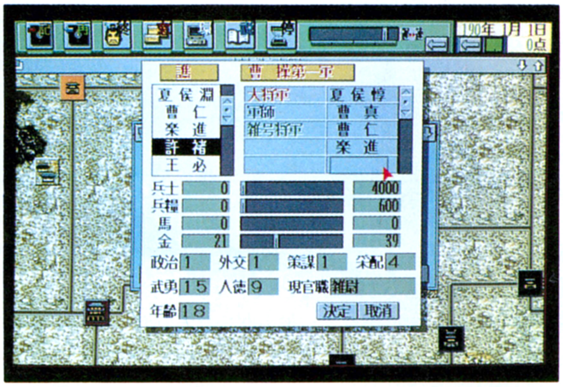

⬅軍隊は、1軍から8軍まで持てることになっているが、ひとつの軍に人材、兵員を集中させて、最強の1部隊を作ったほうが効果的。武将も優秀な人間を可能な限り組み込むように心掛けよう。

大将軍 夏侯惇

政治 10　外交 2　策謀 7
采配 13　武勇 14　人望 13

第1軍の総大将である大将軍に任命するのは、最も信頼厚く、武勇、采配に長けているこの人物以外にいないだろう。ちなみに、血統がプレーヤーのキャラと同じ武将は、絶対に忠誠心が下がることがないのだ。泣かせるぜ。

国を豊かにし、デカくしていくには、近隣の群国（城）を自分の配下に治めればよい。群国には、その群国を守る守備隊というものが存在し、この守備隊を打ち破り、群国に入城できれば、その地方一帯を支配下に治められるのだ。

守備隊と戦うためには、自分の軍隊が必要だ。というわけで、まずは、軍の編成を行なうぞ。

軍編成をする際に最も重要なのは、小さな部隊をいくつも作るより、最強の部隊をひとつだけ作ったほうがよいということ。最初のうちは、部隊の数を多くしても、各部隊に指令を出すのが面倒なだけで、戦果もそれほどかんばしくない。最強の部隊をひとつ作って、被害を最小にしながら勝ち進んだほうがお得なのだ。第2、第3の部隊を作るのは、優秀な武将が揃い、兵員が増えてからにしようね。

兵員を増やすには、配下の群国に蓄えてあるお金を使って、徴兵をする。このとき注意しなくてはいけないのは、徴兵する兵士は、群国の人口から差し引かれていくということ。人口が減れば、その国の各種物資の生産量も減ってしまうし、国の文化レベルが低下してしまう。在野の武将は、文化レベルの高い土地に出現しやすいので、この点をおろそかにすることはできないぞ。国を豊かにしたいなら、ヤミクモに徴兵するのは考えものだ。

こうして、自分の軍隊の兵員の数が、攻め込みたい群国の守備隊の数の倍くらいに達したら、いよいよ行軍開始だ！　と言いたいところだが、その前にやらなくてはいけないことはまだ残っている。

曹操の配下の武将には文官が少ないため、過敏になる必要はないのだが、政治や人徳の数値が高い武将を中央政府（都）の官職に任命しておく必要があるのだ。

中央（都）の人事や、各群国の人事は、2月と8月に行なわれる国の税収に大きくかかわっている。国を治める人間が優秀であればあるほど、税収は多くなるようになっているからだ。

さしあたって、棗祇を大司農丞（財務次官）に任命しておこう。彼の働きで、税収が少しは上がってくるはずだ。

曹操の配下の武将は、武官が多く文官は少ないが、この先優秀な文官はいくらでも手に入るので心配はいらない。それよりも、優秀な武官を戦死させたりしないように、ここで読んだことを肝に命じてプレーしてほしい。

攻め込む群国の守備隊の数、自分の軍隊の兵員の数、兵糧をチェックしたら次のページに進め！

適材適所に人員配置

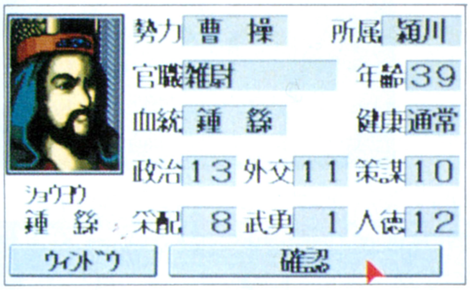

⬆各武将が武官であるか文官であるかで登用のしかたが変わってくる。パラメーターの数値が10以上あれば優秀といえる。

中央人事も忘れるな

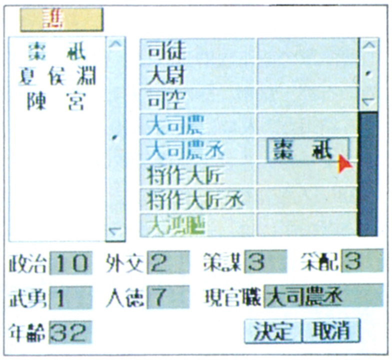

⬆中央の人事で大事なのは政治のパラメーター。10以上あるようなら、迷わず登用しよう。

軍師 曹真

政治 2　外交 3　策謀 8
采配 11　武勇 8　人望 9

軍の作戦担当である軍師は、采配値の高さが求められる。曹真のほかにも、采配値の高いキャラはいるが、それらの武勇値をムダにしないようにするため、采配値のみが特出した曹真を軍師にしておくのが賢いやり方なのだ。

雑号将軍 曹仁

政治 2　外交 3　策謀 6
采配 10　武勇 14　人望 10

大将軍、夏侯惇にも負けないくらいの力量を持っているのが曹仁だ。彼ぐらいの人物がいてくれれば第1軍も安泰だ。雑号将軍の枠はすべて埋めるようにしておくこと。第2軍の編成は、優秀な武官を手に入れてからだぞ！

行軍は国の運命を左右する一大事なのだ

⬅曹操軍の第1攻撃目標は、豫州の西にある潁川だ。途中に陣があるが、そこは素通りして潁川に向かおう。今後の拠点となるはずだ。

まずは潁川を狙え!

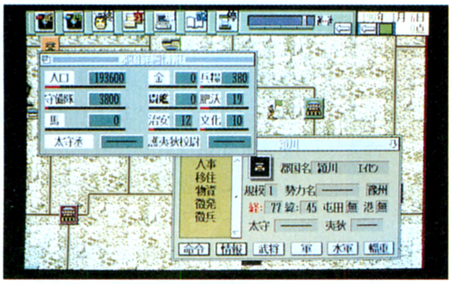

⬆潁川は、人口19万3600人、守備隊3800人とまずまずだが、曹操の第1軍の力をもってすれば楽に占領できるはずだ。

徴兵、人事、編成とすべてが終了し、準備万端整ったら、いよいよ行軍開始だ。

曹操軍の第1攻撃目標は、曹操のいる都、豫州、譙から西に位置する潁川だ。人口は19万3600人とまずまずの大きさで、守備隊の数も3800人と結構多いほうだ。

読者の中には、途中に陣があるのに、なぜ潁川を先に？ と考える人も多いだろう。実はこれには、立派な理由があるのだ。

前のページでも書いたが、2月は税収の次期である。潁川には、荀彧、郭嘉、といった優秀な文官が数多く存在しているため、2月になる前に潁川を攻め落とし、荀彧らを中央政府に登用することによって、税収の大幅アップが望めるのだ。ゲーム開始直後の2ヵ月で、ほかの勢力よりも頭ひとつリードできるというのはかなり効果的。おまけに潁川は、隣接する董卓の軍への絶好の防波堤となるため、今後の戦略のカギとなることは間違いない。なんとしてでも攻略しておきたい。

行軍コマンドを選んで目標を潁川としたら、次はウインドーの操作だ。

まずは、潁川をクリックして、城の情報をウインドー化しておく。次に自分の行軍している軍隊の情報をウインドー化して、両方を並べて表示させておくのだ。こうしておけば、敵、味方両方の情報がリアルタイムでわかるので、このウインドーの使い方はぜひ覚えておいてもらいたい。

⬆群国の中にどんな武将がいるか？ 軍は編成されているか？ などなど、見るべきデータは多いぞ。

戦闘が始まると、それぞれの兵員の数が減少していくので、自分の兵員が、敵の兵員の数を常に上回るように注意しておくことが大事だ。敵の兵員の数が0になれば、その群国を攻め落としたことになる。あとは、自分の軍隊が攻め落とした群国に入城するのを待って、時計を止めればオーケーだ。

シミュレーション通の読者には、今さら言う必要もないだろうが、コマンドを選択したり、戦略を練ったり、データを見る間は時計を止めておくこと。でないと、データを見ている隙に配下の群国を攻め落とされた、なんてことにもなりかねないぞ。もちろん、時計が動いている間もボーっとしている暇はない。常にまわりに注意を払っていなければ、中国統一など夢のまた夢なのだ！

無事に群国を攻め落とし、入城したからといって、気は抜けないぞ。やらなければいけない仕事は山のように残っているのだ！

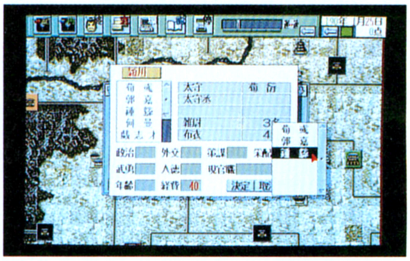

➡占領した群国の武将は、お金を払って自分の配下に加えることができるのだ。

戦闘中はデータに注目

⬆戦闘にこれといった戦術はなく、兵員の数と武将の優劣、兵糧といった要素がデジタルに処理されて結果が出る。双方のデータを表示しておくと経過がわかって便利なのだ。

城を攻め落としたぞ!

⬆2月までに城を攻め落とすと、その城の収入も自分のものになる。なんとしてでも、2月に入る前に決着をつけておきたい。布衣の武将を雇うのも忘れないように！

戦いの終わりは次なる戦いの始まりなり

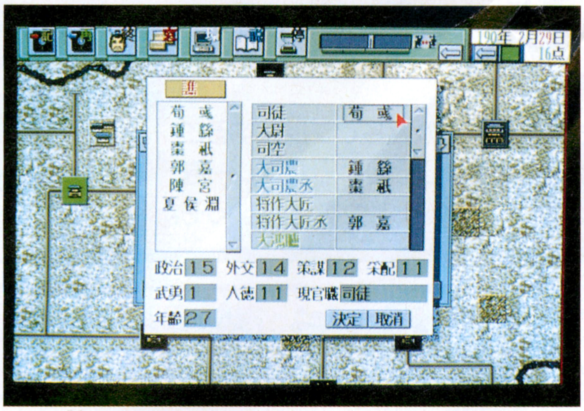

⬆優秀な文官を手に入れたら、これらの人間を都に移動させて、中央文官にするなり、この地方の大守に任命するなりして、国力のアップを計るのだ。

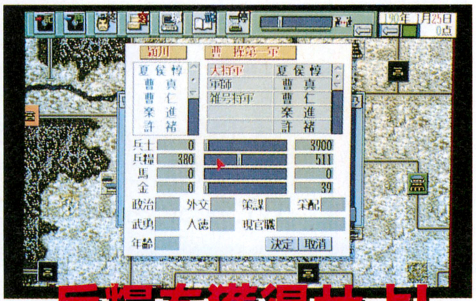

➡占領した群国に残った兵糧は、自分の軍隊に振り分けておくことを忘れないように！

兵糧を獲得せよ!

武将を雇え!

⬆布衣の武将を雇うにはお金が必要だ。能力の低い者はともかく、優秀な人材は絶対に獲得しておきたい。

ひとつの群国を占領し、キミは今まさに至福の絶頂にいることだろう。これで次回の税収の大幅アップは確実だし、幕下に加えたくて加えたくてたまらなかった武将も仲間になってくれる（ただし、お金が必要だが）のだから、気持ちが高揚するのも無理はない。

しかし、群国を占領したからといって、いつまでもうかれているわけにはいかないぞ。中国統一への戦いは、まだまだ続いているのだ。

群国を占領し、自分の軍隊を入城させたなら、まずは群国に残った物資の確認だ。

まず第一に確認すべき物資は兵糧だ。たいていの群国は兵糧を蓄えてあるので、残った兵糧を自分の軍隊の兵糧に加えておこう。兵糧は、群国に残しておいてもあまり使い道がない。逆に、常に前線で働く軍隊には、いくら持たせておいても持たせすぎということはないのだ。兵糧は軍隊に持たせておくに限る。ムダに貯め込まないように注意しよう。

次に行なうのは、優秀な能力を持つ武将たちの登用だ。

ひとつの群国を占領下におくと、その土地にいた武将は、布衣の武将として採用されるのを待っている。能力の優秀な武将や名の通った武将を幕下に加えることができるのがこの手のゲームの魅力でもあるから、今さら説明するまでもないだろうが、武官なら武勇や采配の値が10以上、文官なら政治や人徳の値が10以上の武将は、なにがなんでも登用したい。

布衣の武将を登用するのには、ひとり当たり、金が10必要になってくる。いざというときにお金がないなんて、サザエさんみたいなことにならないように、軍隊にもお金を少し持たせておいたほうがよいかもしれない。

お金の話が出たので、最後は、この『天舞』の中で使われているお金の話で締めさせてもらうとしよう。

お金は群国の人口が多く、土地が肥えていればいるほど多く得られるようになっている（2月と8月の税収）。土地を肥えさせるには、人口を上げるしかないし、人口を上げるには、文化や治安を上げるしかない。2月と8月には、群国に残ったお金の16分の1を文化や治安、肥沃度、人口を上げる費用としているので、各群国にあるお金は、できるだけ使わないほうがよいのだ。

かといって、まったくお金を使わないんじゃ、武将は雇えないし、徴兵して軍を大きくすることもできない。まあ、当たり前のことだけど、ムダ遣いはやめろってことだよね。能力の低い武将を雇ったり、人口の5パーセントを超える徴兵はしないようにしよう。これが合言葉だ。

以上で基本的な行軍の流れはわかってもらえたと思う。序盤戦は、こんな感じで中立の群国をビシバシ占領しまくってくれ！

中央文官　荀彧

政治 15　外交 14　策謀 12
采配 11　武勇 1　人望 11

文官としてはこれ以上ないというくらい優秀な能力値である。政治や外交といった数値が12以上ある武将は、迷わず中央に登用すること。地方の大守や大守丞には、このほかに人望の数値も必要だ。人となりを見極めろ！

輜重隊を編成!

⬆人員、兵糧、金などは、輸送部隊である輜重隊を編成して輸送させるのが効果的。

中央に集めろ

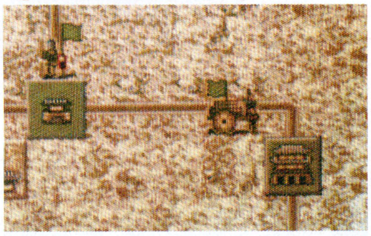

⬆輜重（しちょう）隊を使えば、移動中の兵糧も消費しなくてすむのでお得なのだ。

中国統一は近い!?

天下統一II

『天下統一II』の発売から2ヵ月あまり、読者諸君もそろそろ並の大名でプレーすることに飽きたころではないだろうか？　そんなときは一発、ちょっと変わったプレーをしてみるのも一興である。そこで今回は、そんな変則プレーのひとつを紹介するぞ。

薩摩軍、北へ躍進準備編

前回、前々回とマトモな攻略法を紹介してきた『天下統一II』の徹底解剖だが、今回からちょっと趣向を変えた徹底解剖をやってみよう。題して〝薩摩軍、北へ〟である。

これはナニをするのかというと、要するに、日本の最も南端に位置する薩摩の島津貴久で、日本の最北端にある蝦夷の松前城を目指すというモノなのだ。島津が蝦夷に着くころには天下統一が終わっているじゃないか、と考える読者もいるだろう。しかし、この企画はそんな普通のものじゃないぞ。とにかく松前城を目指し、その目的のみを完遂することだけに重点を置いてプレーしていくのである。

今回は、〝薩摩軍、北へ(略して薩北)〟を始めるための準備として、各地方に割拠する大名の紹介と、その地方の特色について紹介してみよう。そのほかのことについては、おいおい説明していくので、まずは一読めされませ。

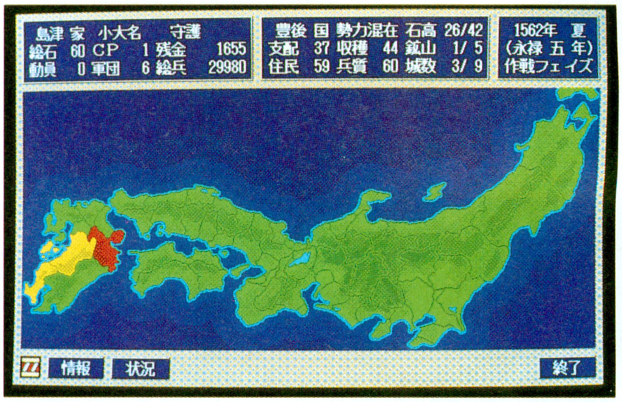

◆北と南を最短ルートで繋ぐことに意味はないが、その意味のないことの中にこそ男のロマンがある。

これが薩北の最短ルートだ

下に並べた15ヵ国に、河内、美濃の2国を加えた17ヵ国で薩北の最短ルートは構成される。この17ヵ国を通るだけでいいのだから、一見簡単そうに見えるかもしれないが、しかし敵の進撃を阻みながら、なおかつ兵を進軍させることは、なかなかどうして骨の折れる作業なのだ。

■ジャンル/シミュレーション
■メーカー/システムソフト
■対応機種/PC-9801
■価　　格/9800円[税別]
■発 売 日/発売中

薩北ガイド 九州、四国地方編

九州・四国の大名

肥前国　有馬晴純
有馬家の森岳城、日之江城は肥後国と直通なので、島津家にとって最初の大敵となる可能性が高い。

肥前国　龍造寺胤栄
肥前国に割拠するもう一方の雄。有馬家を牽制する意味で、親龍造寺路線を行くのもいいだろう。

豊後国　大友義鑑
九州随一の勢力を誇るも、名のみの存在という感が高い。薩北の遂行には、それほどの強敵ではない。

阿波国　三好長慶
名のみ。無視してもよし。

ここが最重要拠点だ!!

伊集院城

薩摩平定の際には、是が非でも固めておかなければならない城。この城の使いかたいかんで、島津家の隆盛は決まる。

鷹峯城

肥前国と肥後国を繋ぐ城。有馬家の肥後侵攻を防ぐだけでなく、伊東家の肥後侵攻阻むためにも、絶対に必要な城だ。

洲本城

紀伊、和泉、阿波の３国を繋ぐ重要拠点。たとえ淡路国は完全平定しなくても、この城の防備だけは完全にしておきたい。

九州、四国地方の土地というのは、島津貴久の本拠地である薩摩国を筆頭に、大隅、肥後、肥前、土佐、と士気の高い兵を産する国が多い、それだけに、この地方を突っきって進もうとするときには、かなり過烈な抵抗が予想される。その意味では、この九州、四国地方の突破いかんで、薩北が成功するか否かが決まるといえるのだ。

さて、この地方の突破の際に重要なカギを握るのは、薩北の最短ルートにも入っている肥後国である。この国は兵質が90と高いうえに、最大石高は58万石と国力のほうも九州地方ではトップときているのだ。薩摩国は兵質こそ高いが、国力は必ずしも高いとはいいがたい。やはり、経済面、軍事面のいずれも充足させようとするならば、まずはこの肥後国を完全に押さえることこそ肝要なのである。

天下統一IIコラム　豊後国は人材の宝庫だ

九州地方で重要な国といえば、忘れてならないのがこの豊後国である。兵質は60、最大石高は42万石と、経済面、軍事面ではあまりパッとしないが、これが人材面になると、全国でも尾張、甲斐の２国と並ぶほどにすさまじいからだ。

この国に登場する武将たちで、ざっと名のとおった武将を数え上げるだけでも、武の面においては軍事値16の立花宗茂、軍事値14の高橋紹運、知の面においては知謀値12の角隅石宗、政治値13の臼杵紹冊らがいる。この国人層の厚さは、同じ九州地方の薩摩、肥前の２国も到底及ばない。

これで大友家にあとから登場してくる一族衆が有能であれば、大友家の九州制覇は揺るぎのないモノとなるのだが、いかんせん大友家の一族というのは貧弱なのだ。逆に薩摩の島津家、肥前の龍造寺家などは、あとから登場してくる一族に傑出した人材が揃っているため、島津、大友、龍造寺の３家は九州地方を舞台にバランスよく鼎立してしまうのである。

番号	武将名	年齢	忠誠	軍事	知謀	政治	兵士	鉄炮	俸禄	国	城	軍団	身上
1	龍造寺 隆信	46	11	20	13	10	1300	340	34	肥前	平戸	軍団長	――
2	赤池 長任	48	12	18	11	5	1020	10	20	土佐	宿毛	――	――
3	島津 家久	28	18	17	9	2	1000	50	15	土佐	宿毛	軍団長	――
4	島津 義弘	40	――	16	13	10	1600	20	――	筑前	益富	軍団長	世継
5	成松 信勝	30	16	16	4	1	960	80	5	土佐	宿毛	――	――
6	三池 盛氏	50	13	16	11	10	1000	50	55	伊予	大洲	――	――
7	佐伯 惟教	46	11	16	11	8	1100	60	67	土佐	宿毛	軍団長	――
8	島津 忠将	55	13	15	9	1	1500	20	40	土佐	宿毛	――	――
9	斎藤 鎮実	39	12	15	5	2	630	10	20	土佐	宿毛	――	――
10	神代 勝利	58	11	15	6	0	1200	50	33	肥前	平戸	――	――
11	秋月 種家	40	8	15	2	4	880	220	33	筑前	山鹿	――	――
12	山田 有信	31	19	14	5	2	1600	20	20	筑前	益富	――	――
13	甲斐 親直	58	16	14	8	8	1000	100	25	伊予	大洲	――	――
14	百武 賢兼	37	16	14	7	1	1400	50	15	肥前	平戸	――	――
15	菱刈 政国	37	10	14	9	9	1500	20	42	筑前	山鹿	――	――

［作戦：武将情報］　島津 家　武将総数 66人

薩北ガイド　近畿、北陸地方

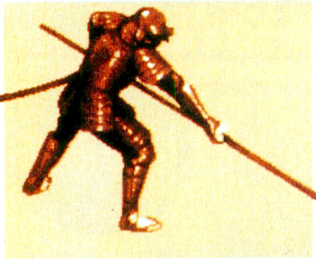

近畿地方は九州、四国地方に比べ、経済面では一歩リードをしているモノの、軍事面においては九州、四国地方のそれに遙かに及ばない。したがって、この近畿地方をとおり抜けるときは、ヘタに各国の完全平定などは目指さずに、ひたすら進行ルートとなる城、および複数の国を繋ぐ城の攻略や防備に努めたほうが賢いだろう。

近畿地方を抜けると、次に待ち受けているのは北陸地方の群雄たちである。近畿のヘロヘロ侍などとは異なり、この地方の兵は精悍で知られているから、ここを突破するのは近畿地方のように簡単にはいかないハズだ。とくに北陸地方の雄として名高い越後の上杉謙信などは、薩北の大きな壁となることは疑いない。上杉家が武田家との抗争であまり勢力を伸ばしていなければ、まだ薩北のやりようもあるが、もし上杉家が武田家を破って、あるいは和を結んで北陸、東北地方一帯をその支配下に収めてしまったら、もうお先真っ暗である。とにかく北陸地方の突破には、越後勢の動向が大きく影響を及ぼすだろうといっておこう。

ここが最重要拠点だ!!

二条城

山城国の中心に存在する城。丹波、摂津、北近江の３国に繋がる要衝の地である。町の価値がベラボーに高い。

朽木谷城

足利将軍家の持ち城。若狭、山城、南近江の３国に繋がっているため、攻めるのは簡単だが、守るのが難しい。

近畿・北陸地方

山城国　細川晴元
兵は弱く、武将の質も高くない。管領という重職は担っているものの、やはりこの大名も名のみの存在といった感が強い。

北近江国　浅井久政
当主の久政は弱いが、家臣団は近畿地方でも随一の評価あり。ゲーム初期から鉄砲を産する国にいる点も重視しなければならない。

越後国　長尾晴景
すぐに当主は長尾景虎に移行する。北陸きっての強国で、景虎はのちに上杉謙信と改名する。要注意。

天下統一Ⅱコラム　独立勢力の上手な活用法

独立勢力はかなりやっかいな存在である。なぜなら弱い勢力ならば鎮圧することも容易だが、国によっては強力すぎて、並の兵力では手が出せない場合があるからだ。

しかし、その独立勢力には、拠っている国からは絶対に出てこないという特性があるので、使いかたによっては強国からの侵攻を遮ってくれる、非常に頼もしい防波堤の役目を果してくれる場合もあるのだ。とくに、今回の薩北のように異様な兵の進めかたをする場合には、この独立勢力の特性を利用しない手はないだろう。

たとえば、薩摩国のすぐ隣にある大隅国などは、その独立勢力の典型的な例といえる。なぜなら、大隅国に隣接する日向国の伊東家は、大隅国の独立勢力の勢いが強いために、大隅経由では薩摩国に攻め込めないからである。

また、この大隅国の独立勢力のほかにも、摂津国、加賀国の本願寺勢力や、伊賀国の忍者軍団なども、薩北にひと役買ってくれる独立勢力として覚えておくといいぞ。

薩北ガイド　東北地方

艱難多き北陸地方を抜けると、そこはもう東北。ここまできたら蝦夷国の松前城も目の前である。

東北地方の入り口である出羽国鶴岡城を攻略したら、そこから松前城までは、わずか4城を攻略するだけでオーケーなのだ。出羽国の最大石高は90万石と非常に魅力的な国ではあるが、ここは欲張らずに、あくまでも最短ルートの攻略に全力投球しよう。

もしすでに、越後の上杉謙信がこの地方を蹂躙していたら、最短ルートの攻略もやや（かなり？）難しいモノとなるだろうが、そうでない場合は背後に敵を持たない蝦夷国の安東家か南部家が東北地方を牛耳るハズである。まあ、あるいはダークホースとして、北陸奥の伊達家あたりがこの地方で勢力を張るかもしれないが、いずれにせよ、どの大名がこの地方で割拠したとしても、上杉家でない限り心配はない。あとは戦略もへったくれもあったモンじゃないから、押せ押せで松前城まで突っ走れ!!

東北地方の大名

蝦夷国　南部晴政
南部晴政は東北地方きっての猛将であり、上杉謙信の東北侵攻がなければ、東北地方の覇者となる可能性が高い。

蝦夷国　安東舜季
蝦夷国もう一方の雄。南部晴政がコケれば、この大名が台頭するという宿命を背負っている。

北陸奥国　伊達晴宗
決して弱い大名ではないが、地勢上の不利はいかんともしがたい。しかし、一度波に乗ると、そのまま奥州を平らげる可能性が高い。

てなワケで、まとめである

以上で各地方の紹介は終わりである。では最後に、この薩北を行なうための心得、つまり禁則事項のいくつかを紹介して、今回の徹底解剖を終えるとしよう。

まず基本的に、この薩北をやるときには最短ルートにあたる17ヵ国以外には絶対に兵を進めないこと。たとえ敵が自分の本国で力を蓄えていることがわかっていても、それを妨害してはならないのだ。というのも、これを徹底していないと薩北の意味がなくなるうえに、薩北という作業が非常に簡単なモノになってしまうからである。

そのほかの細かい禁則というのは、すべて下の薩北軍禁則覚書に提示するので、気骨のある読者諸君はこの禁則を踏まえた上で、是非とも薩北の事業を乗り出して欲しい。道は険しいかもしれないが、何年で達成できるか勝負だ!!

薩北軍禁則覚書

一、たとえ島津家が強大になっても、薩北の進行ルートをはずれる国々には、絶対に兵を進めてはならない。ただし、進行ルートにある国ならば、その土地を完全に平定しようがすまいが、自由にしてよい。

一、たとえ島津家が戦国大名となっても、大名臣従のコマンドは使ってはならない。ただし、同盟および大名従属に関しては、その使用を認める。

一、薩北の進行ルートにあたる国には、最低でもひとつは島津家の支配する城がなくてはならない。ただし、一時的にその城を放棄したとしても、いずれその城を取り戻す意志があるならば、この禁則には触れないこととする。

一、島津家の当主、およびそれに準じる人物が、常にひとりは最前線に存在していなければならない。

以上をもって、薩北軍禁則覚書とする。諸氏はこれにそって薩北を行なうように。

次号へ続く、刮目して待て!!

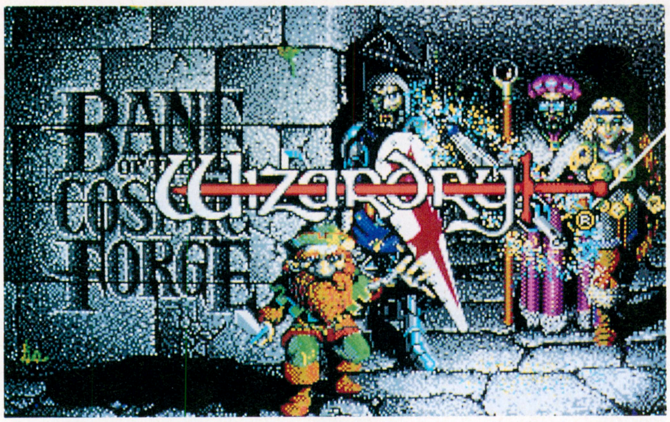

ウィザードリィ

ベイン・オブ・ザ・コズミック・フォージ

BCFこと、『ウィザードリィ ベイン・オブ・ザ・コズミック・フォージ』の徹底解剖もこれで4回目。今回は、前回の続きの"お城"の後半から、"割れ目"までを攻略するのだ。編集者などのパーティー紹介のコラムもあるよん。

ヒドラを倒し、城を脱出だ!

では、前回のように、イベントをコラムごとにまとめ、"城"の後半部分を攻略していこう。前回に載せたマップを参考にしながら進めていくといいだろう。

ここでは、要するに城の部分を脱出するまでを攻略していくわけだが、脱出するのは、城の下の階の北部からになる。この北部では、徐々に強いモンスターが出始めるので、覚悟をしておいたほうがいいだろう。最後に登場するヒドラプラントなんかは、今までのモンスターとは段違いの強さだぞ。

なお、初めにも書いたように、今回からパーティー紹介のコラムをやっていくことになったのでよろしくね。第1回は、アスキー販促室の須田PIN氏と、ログインの忍者増田のパーティーを紹介してみたぞ。よかったら参考にしてねん(なるかな?)。

雄羊の書から祭壇の謎を解け

前号で、"祭壇"のイベントについて紹介したが、この祭壇の謎を解くカギとなるのが、"雄羊の書"というアイテムである。この書を読めば、祭壇のスイッチを押す順番がわかるという仕組みだ。

城の入り口の階北西の階段を下り、そのまままた、らせん状に進みさらに階段を下りると、カギのかかった扉が3つ並んでいる。この真ん中の扉の向こうに、雄羊の書は隠されているぞ。

扉はGOLD KEYで難なく開けられるんだけど、部屋へ入ってからが少々厄介だ。床のあちこちに穴があいていて、雄羊の書が隠されている宝箱まで、すんなりとはたどり着けない。だが、部屋のあちこちの壁にはボタンがついていて、このボタンを押すことにより、特定の穴をふさぐことができるのだ。パズル的考え方で、雄羊の書を手に入れよう。

首尾よく宝箱までたどり着けたら、さっそく開けて雄羊の書を読んでみるべし。宝箱には当然ワナが仕掛けられているので、注意が必要だぞ。こういう場合は、ワナ解除に失敗したときのために、事前にセーブしておくのが得策だよね。

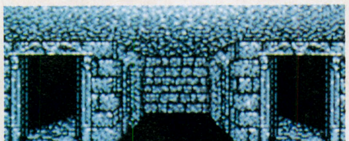

⬆ほら、床が抜け落ちてるでしょ? 落ちてみたことはないけど、たぶん死ぬだろうな。

死者の日記に記された謎とは

「船長は宝箱をどこへ隠した?」。NPCのクイークエグが、我々に"船長のねぐら"へ入るための合言葉を教えてやるかわりにと、もちかけてくる質問である。この質問に答えられないかぎり、彼は合言葉を教えてくれず、船長のねぐらには、永久に入ることができない。

どうやら、この質問の答えは、"死者の日記"というアイテムの中に記されているらしい。だが、この日記を手に入れただけでは、その答えを知ることは不可能だ。この日記を解読するための指輪を、また別の場所から手に入れてこなければならないのである。

ちなみに、死者の日記のほうは、JAILER KEYを使って侵入する場所に、そして解読指輪のほうはDUNGEON KEYを使って侵入する場所にと、それぞれ隠されている。怪しげな場所は"探す"のオプションを使って、すべて念入りに調査してみよう。

死者の日記には、その名のとおり、不気味な文章が数ページにわたって記されている。だが、この日記の中からクイークエグの質問の答えを探すのは、さほど難しくないはずである。

死者の日記……!?

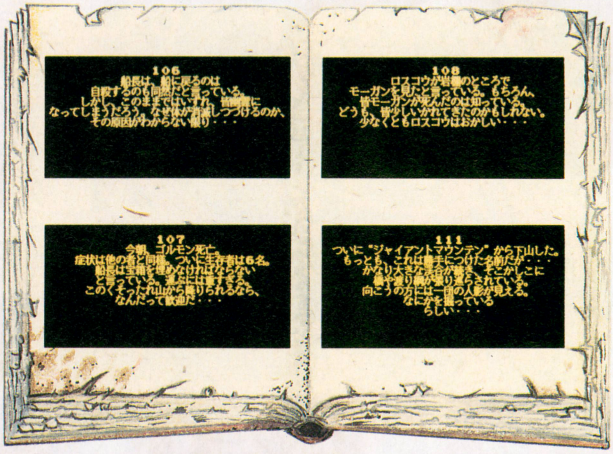

■ジャンル/ロールプレイング
■メーカー/アスキー
■対応機種/PC-9801VM、FM TOWNS、IBM-PC、Dynabook
■価　格/1万2800円[税別]
■発 売 日/発売中

酔っぱらいの相手は大変だ

クイークエグから合言葉を聞き出し、船長のねぐらへ入ると、マティー船長と名乗る酔っぱらいのおでました。この酔っぱらいは、戦闘か飲み比べで勝負だ！と迫ってくる。それじゃあ『ドクターマリオ』で勝負しよう！と返したら、相手にしてくれなかった。この酔っぱらいとの戦いに勝利し、銀のカギを使って中央の小部屋へ侵入すると、"かぎ爪"というアイテムを手に入れることができる。

最後に、合言葉はわかったのに、酔っぱらいが扉を開けてくれない、とお嘆きのキミ、合言葉をひらがなで打ち込んでみてごらん。

⬆なんだとコラ。小島部長を連れてくるぞ！

壁をガンガンぶち壊せ!

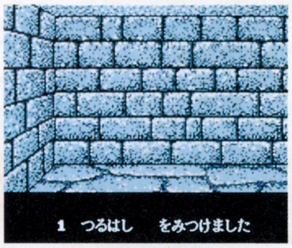

⬆強いかどうかわからんが、武器にも使えるという噂……。

お城の下の階北部のある小部屋で、"つるはし"というアイテムが手に入る。これを使えば、迷宮内の壁をガガーンと打ち崩すことができちゃうのだ。うーん、爽快。

しかし、もちろんどこの壁でも崩せちゃうというわけではない。それだと、迷宮がメチャクチャになっちゃうもんね。とりあえずこの付近では、崩せる壁は2ヵ所。ひとつの壁の向こうには、宝箱が隠されており、もうひとつの壁の向こうには、また新たなる道が続いているのだ。といっても、前号のマップで"シークレットドア"として示しちゃったから、場所はすぐわかっちゃうかな。

向こう側へと跳び移るには?

つるはしで道を切り開き、先へと進むと、まるで底なしの落とし穴のような巨大な渓谷が見つかる。

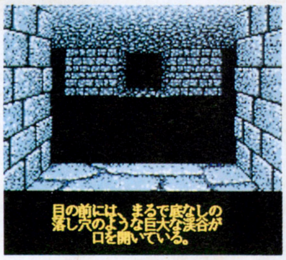

⬆向こう側に跳び移るのは、カール・ルイスでも無理だろうなあ……。

向こう岸へジャンプして跳び移るのは、猿飛佐助でもなければ不可能な話。非力な我々は、何かアイテムを使わなければこの場面を切り抜けることはできない。

まず、ロープを使うということは、女子大生でも察しがつくと思う。だが、それだけではいけない。ここは、"組み合わせ"のオプションを初めて試してみる必要がある。ロープと何かを合体させ、利用してしまおうというわけだ。ロープのほかに、ここで使えそうなアイテムといえば……。

ヒドラプラントとの対決!

アイテムを組み合わせ、見事向こう側へと移ることができたら、今度はお城の最後のボス、ヒドラプラントとの対決が待っている。こいつは、植物の分際でなかなか手強いモンスターなのだ。"試練の場(前号の徹底解剖を参照)"に現われるやつらよりは強くないが、恐ろしい敵であることに変わりはない。決着は早めにつけよう。

こいつを倒して先へと進むと、リフトで次の"割れ目"の地帯へと下りることができる。まだ城に謎は残っているけど、とりあえずこれでひと段落だ。どーもお疲れさまって感じだね。コーヒーでも飲んで、ひと息ついてちょーだい。

こいつを倒せ!

僕のパーティーはこれだ!!

須田PIN

ご存じ、ウィズの伝道師。ログインホットラインを担当してるので、ログインにいると思ってる読者もいるが、実はアスキーの反刷室というところにいる人なのだ。あ、販促室か。

ごらんのとおり、僕のパーティーはヴァルキリーが3人もいるのだ。ヴァルキリーってのは、ロードの女版といった感じの職業なんだけど、そのわりに成長が盗賊と戦士に次いで早く、使える武器も多いのでオイシイぞ。侍を入れてあるのは、もちろんムラマサを見つけたときのためね。宝箱や扉を開ける作業は、魔法使いのノック・ノックの呪文に一任。ヴァルキリーをひとりはずしてバードを入れることもあるけど、やっぱり宝箱はいじらせない。バードは歌だけ歌ってりゃいいのよ～ん♪

職業	種族	性別
侍	ドラコン	男
ヴァルキリー	ドラコン	女
ヴァルキリー	ドラコン	女
ヴァルキリー	ドラコン	女
僧侶	エルフ	男
魔法使い	エルフ	女

(撮影協力：ドクター・ジーカンズ)

“割れ目”、そして“坑道”へ

次の“割れ目”の地帯は、文字どおり、地面にいくつもの亀裂が入っている恐ろしい地帯である。一歩足を踏みはずせば、そこに待っているのは死……。次ページにマップを載せておいたので、これを見ながら(見なくてもいいが)、穴に落ちないように歩き回ってくれ。

それから、この割れ目の地帯は、東部にある階段(マップを参照)から“坑道”に出て、割れ目と坑道を行ったり来たりしながら攻略していくことになる。坑道のマップは次号に載せる予定だが、きっとみんな待ち切れなくて自分で攻略しちゃうでしょう。

トールトロールは変な顔

割れ目で一番最初に会うのは、トールトロールというキャラクターだろう。けっこう面白い顔をしているが、彼だって彼なりに一生懸命生きているのだから、笑わないようにしよう。

このトロール、会うといきなり金を出せと迫ってくる。まぁしょうがねえやと金を出そうとすると、「また金が貯まったら来い」などと言われてしまった、この野郎、金がねえヤツには用がねえってか。貧乏人だからってバカにしやがって。ちきしょう、やっぱりお前なんか嫌いだ。変な顔！

ならば腕ずくで通ってやるー！と戦闘を仕掛けると、こいつは助けを呼ぶ。だが、しょせん怖いのはこの面白い顔をしたトロールだけだ。こんなとき、クリティカルヒットが決まってくれればしめたものなんだがな。キリジュツのスキルを持ったキャラが、パーティーにひとりはほしいところだ。

⬆ほら、愉快な顔でしょ？　笑っちゃうよな。

G・マウンテンに登れ!

割れ目の中央にデーンとそびえ立つ、ジャインアントマウンテン。このお山には、全部で3つの登り口があり、それぞれ違ったアイテムが手に入るのだ。

まず、ひとつの登り口は、てっぺんまで登ると、“重い岩”というアイテムを手に入れることができる。この岩、本当に重いアイテムなので、あまり重い物が持てないキャラには運ばせないこと。

もうひとつの登り口から登ると、宝箱が見つかる。でも、すでにクイークエグの手によって開けられたあとだった。ここでふと思ったのだが、あのときクイークエグに情報を教えずに、またはクイークエグを殺してからこの山に登ったら、宝箱の中はどうなっているのだろうか。意外とものすごいアイテムが入っているかも。確かめてみた読者は、“WIZでござるよ係”にでも情報を送ってくれ。たぶん何も起こらんような気がするが。

そして最後の登り口だけど、ここにはいくつかのイベントをクリアーしてからでないと、たどり着くことができないぞ。山頂まで登ると……。

なお、山に登る前には、必ずセーブをしておこう。たまに、滑って転んでダメージを受ける可能性があるからね。滑ったらまたロードし直して、根気よく登ろう。

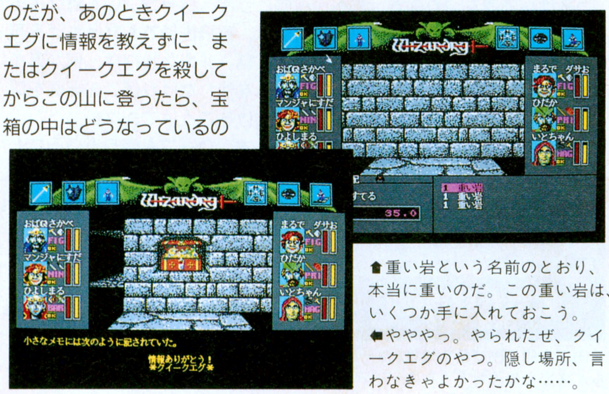

⬆重い岩という名前のとおり、本当に重いのだ。この重い岩は、いくつか手に入れておこう。
⬅ややや っ。やられたぜ、クイークエグのやつ。隠し場所、言わなきゃよかったかな……。

拙者のパーティーはこれでござる

忍者増田

ご存じ、スーパーダイナマイトバカ忍者。こんなヤツ説明するまでもないが、欄を作ってしまったから仕方がない。こんなバカでも、ウィズ歴は6年になる。興奮すると茨城弁に。

拙者は、前衛のうちふたりは戦士で固めている。なんてったってレベルアップが早いし、いろんな武器が使えるし、魔法などの特殊技能もないからスキルボーナスも1ヵ所に注ぎ込めるしね。強敵に出会ったときには、忍者の腕の見せどころだ。HPが300もある敵が、ダメージ2ぐらいで死んでくれるのは最高に気持ちがいいぞ。レベルアップ時には、キリジュツのスキルだけを上げまくれ！　そして、序盤で呪文ポイントを使い果たしたときには、ドラコンのブレス能力を有効に活用するのだ。

職業	種族	性別
戦士	ドラコン	男
戦士	ドラコン	男
忍者	ドラコン	男
僧侶	ラウルフ	男
バード	フェルプール	男
魔法使い	ドラコン	男

吊り上げ橋を起動せよ!

ジャイアントマウンテンへ行く道のひとつが閉ざされているので、途中にある吊り上げ橋を起動させなければいけない。この橋のコントロールパネルのフタはさびついているので、NPCから買ったあのアイテムを使おう。序盤に買ってから今までずっと使わなかったアイテムだけど、やっと役に立ったね。さびついてるってんだから、あれを使うっきゃないでしょ。

ここで、橋を起動させるためのヒントを少し。ワインダーの始動は最後。そして、安全装置は2回操作することになるぞ。無事に橋を降ろして、再びジャイアントマウンテンへと向かってくれ。

⬆さびついて動かない吊り上げ橋。時の流れを感じさせる……。

NPC、スミッティ

割れ目の東部にある下り階段から坑道に行くことができるが、坑道の中のある小部屋に、このスミッティは住んでいる。

彼の職業は、鍛冶屋である。レストランもやっていると彼は言うが、食べ物は"焼きとうもろこし"ぐらいしか売っていないようだ。「おらは忙しいだ！」などと言っているわりには、アイテムも売ってくれるし、鍛冶の仕事だって引き受けてくれる。実は案外、気のいいヤツと見たぞ。何か壊れているアイテムがあったら、彼のところへ持っていこう。見事に打ち直してくれると思うよ。

⬆この、「……だべ」ってのがかわいい。おめえ、生まれは千葉だべ？

また、このへんまでくると、キャラクターの装備品のほうも、そろそろ頼りなく感じてくるころだろう。ここでアイテムを買い揃え、今後の戦いに備えておくべし。"再び会ったときは商品は変わっている"の術は、ここでも使えるぞ。気に入った商品がないときには、何度でも会いに来よう。

ダークゾーンの中の泉

坑道の中には、いくつかのダークゾーンが存在するが、とあるダークゾーンの向こうに、とてもお得な泉が湧いているのだ。

⬆ここが、その泉だ。ダンジョンの中での、数少ない憩いの場所だ。

この泉、スタミナはおろか、なんと呪文ポイントやヒットポイントまで回復してしまうのである。この泉の水を何度も飲んでいると、少しずつポイントが回復していき、最後には完璧な体調になるぞ。もちろん、誰の泉でもないし、金を取られる心配もない。これを利用しない手はないよね。

泉を見つけるのはそんなに難しくないので、手っ取り早くダメージを回復したいときには、有効に活用しようぜ。

ゴム糸がいっぱい

坑道の中に、合計5匹のラバービーストが潜んでいる。このモンスターを倒すと、"ゴム糸"というアイテムを見つけることができる。倒せば倒すだけ手に入る。結果として、数本のゴム糸が手に入ることになるのだが、このアイテム、いったいどのように使用すればいいのだろうか。この恐ろしいダンジョンの中で、この貧弱なアイテムがどんな役に立つというのだろう？

ところで諸君は、3本の矢の話を知っておるかね？ 1本の矢では簡単に折れてしまうが、3本の矢が集まると、そう簡単には……、ボキッ！ ……とここで折れてしまうのはドリフのギャグで、本当は折れないのだ。この話って、ゴム糸にも通じるものがあるとは思わないかい？ 思わない？ あーそう。ちぇっ。貧弱なゴム糸だって、力を合わせれば強力なゴムバンドになるってことを教えてあげようとしたのに、もういいや。

⬆それほど強いモンスターってわけでもないけど、油断は禁物だ。パラライズに注意。

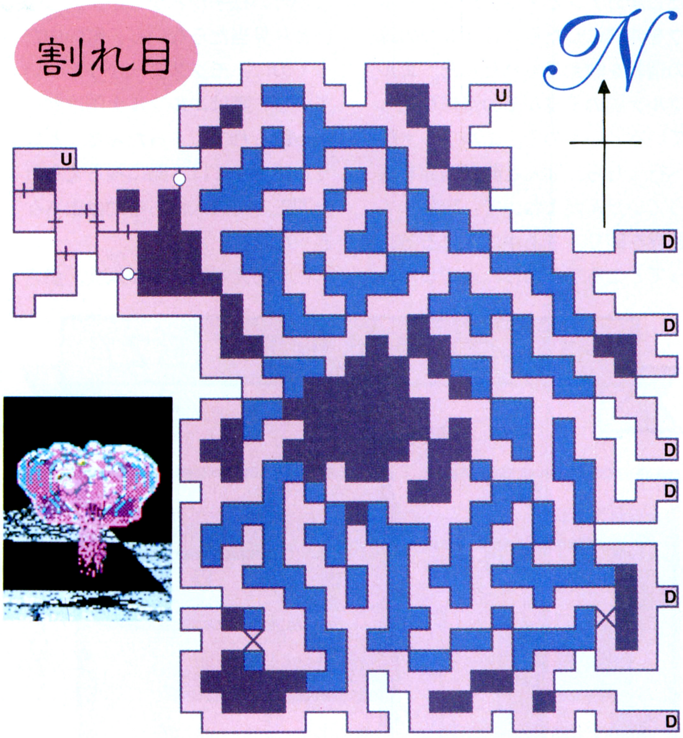

地図上の記号
- ┼ ドア
- ■ 岩
- U 上り階段
- D 下り階段
- ─○─ シークレットドア
- × ???
- ■ 穴(落ちると……)

KIGEN

KIGEN～輝きの覇者～

『KIGEN』徹底解剖３回目の今号は、主人公のカナンたちが、３つの珠の伝説を記したディスクを手に入れ、ディスクリーダーで解読するまでのご紹介。いつものようにダンジョンのマップを添えて、そろそろ出現する、手ごわいモンスターの攻略法もお教えしちゃいます。

伝説のディスクを手に入れろ

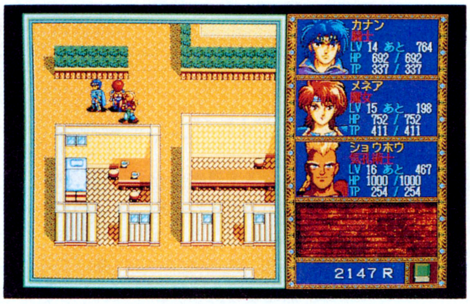

⬆結界が消えたエルフルナ国は、誰もいなくって不気味。町の中だけど、モンスターが出現するので油断するな。

えーと、前号でゲームはどこまで進んだんだっけ？　そうそう、たしかカナンとメネアがショウホウを仲間にしたら、彼が３つの珠の情報を教えてくれたんだ。エルフルナ国の王様がその情報を知っているというので、エルフルナ国へ行ったら、なんと敵が結界を張っていたんだよね。で、苦労して結界を破り、さあ中に入れるぞ、ってところで終わったんでした。

じゃ、さっそく国王に会おうってんでエルフルナ国に入ると、どこか町の様子がおかしい。人っ子ひとり見当たらないし、町の中だってのに、モンスターがうろついている。実はエルフルナ国は敵に乗っ取られてしまったんだ。というわけでキミは、敵に捕らえられた国王と町の人たちを助け出さなきゃならないんだ。

とりあえず城の中に入り、歩き回ってみよう。謁見の間へ通じる小部屋に入ろうとすると、〝何かの音がする〟というメッセージが出る。この部屋の片隅で〝調べる〟のコマンドを使うと、隠し階段が見つかるはずだ。階下は地下牢になっていて、町の人たちが捕らわれている。その人たちとは鉄格子越しに話せるので、情報を集めよう。ふたりの人が口にする、ある数字が重要なので、必ずメモっておくこと。

国王の捕らわれている部屋は、地下２階だ。このページ左下の地下２階のマップを見てほしい。崩れる壁や隠し通路を通ってオートロックのところまで行ったら、先ほど聞いた５桁の数字を入力しよう。すると右上の王様の部屋のロックが解除され、めでたく王様を助け出せるはずだったが……。そこにいたのは国王の姿を装った敵、カナンの祖国アイトリアで親友を殺した、憎っくきリュカーンではないか。チッ、だまされたぜ。

ここでリュカーンと対決するが、ハッキリ言って、この戦闘では勝

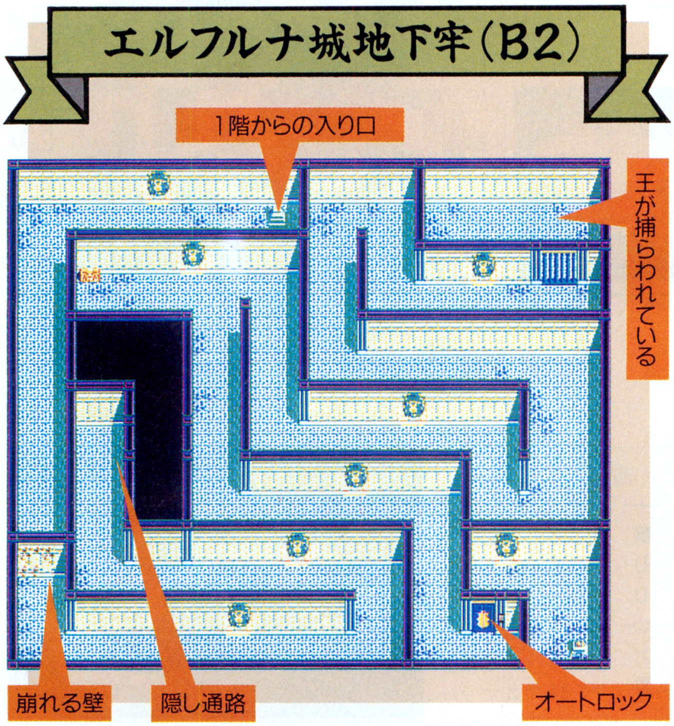

エルフルナ王はいったいどこに？

⬆エルフルナ城の中、柱のある部屋の片隅を調べると、隠し階段が見つかるんだ。

⬆国王のいる牢の鉄格子を開けるには、オートロック装置に暗証番号を入力する。

■ジャンル/ロールプレイング　■対応機種/PC-9801　■発売日/発売中
■メーカー/リバーヒルソフト　■価格/9800円[税別]

このモンスターとはこう戦え!

今までは敵との戦いにあまり苦労しなかったはずっ。でも今後は、いろんなテクニックを使うイヤ〜な敵が出てくるので、対処法を考えとかなきゃね。

シレーン

相手を混乱させる、〝ゆうわく〟を使う。テクニックはあまり通じないが、風圧、水流系の攻撃に弱い。

ジャグ

〝亡者のキッス〟を使われると、けっこう気色悪い。光波系、爆発系に弱い。混乱にはかからない。

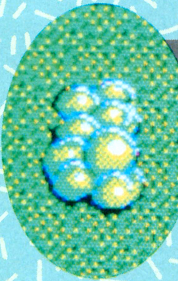

クライスライム

単体では強くないが、たまに合体する場合があるので注意。炎系に弱く、麻痺、混乱、封印は効果なし。

ジェンメン

〝石化にらみ〟を使う、イヤなやつ。炎、風圧、爆発系に弱い。〝秘孔〟などを使って麻痺させると効果的。

バフズル

うっかりレベルが低いうちに戦うと、大打撃を受ける。石化、冷凍も通じず、炎系もほとんど効かない。

メカホーク

コイツも、レベルが上がってから戦いたい相手。強力な技を使わせないよう、〝スーリ〟で封印しよう。

グリリーズ

得意技は〝いかりのおたけび〟。封印は効かないが、強くはないので、炎系と冷凍系でやっつけよう。

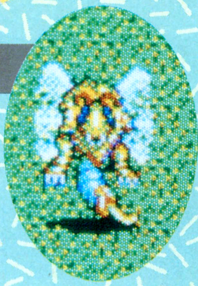

ビーン

一見弱そうに見えるが、〝どくばり〟を使うので要注意。冷凍系、水流系に弱く、麻痺にはかからない。

てない。でもご安心あれ。全員倒されても、ゲームオーバーにはならんのだ。リュカーンに負けると、なぜか(理由はあとでわかるが)ピューラ村の宿屋のシーンになる。そして翌日再び彼に戦いを挑むと、今度は勝利だ。彼は息絶える前に、本当は自分もカナンたちと同じ目的を持っていたのに、悪の力に逆らえず、敵に寝返ってしまったことを告白する。このあたりのイベントは、自分で味わいましょ。

こうしてエルフルナ国に平和が戻ると、国王から３つの珠の伝説を記したディスクをもらえる。だけどディスクだけあってもねえ。と途方に暮れるカナンたちに町の人が、パイエル国の図書館にあるというディスクリーダーのことを教えてくれる。この図書館の入館許可証を手に入れるために、ちょっと苦労するんだ。詳しいことは、このページ下のコラム部分に書いておくので、読んでみてね。

今号のスポットライト メネア・ラングレン嬢

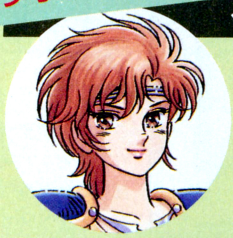

メネアちゃんは、攻撃系のテクニックを使いこなす、魔士の娘。戦闘では主人公よりよっぽど頼りになる(?)存在だ。勝ち気な彼女は、リュカーンに負けたことがよっぽどくやしかったのか、その日の夜、宿屋のベッドを抜け出し、ひとり雪辱を誓うのだ。

⬅エルフルナ城でのリュカーンとの対決で、３人は惨敗を喫する。

⬅その夜、ひとりベッドを抜け出して、小島で海を見つめるメネア。

図書館ひとつ入るのも大変よね

パイエル国王から図書館の入館許可証と引き替えに、金のあひるの卵を要求される。あひるの泉へ行くと、卵を産ませるためにモナペリエ畑のダギートを取ってこいだの、ラスベガの町の大金貨をよこせだの、あー、なんてわがままな人たちなの?　わかったよ、探しゃいんだろ、探しゃ。疲れるけど、足を使って集めるしかないッス。

⬆金の卵を取ってこいだなんて、わがままな王様だなあ。

⬆ダギードを餌にすると、金のあひるが産卵するんだって。

⬆ダギートの生えている畑。キノコみたいなやつを摘もう。

⬆スロットマシンで遊ぶと、景品交換所で大金貨が買える。

世の中フットワークのよさが勝負なのだ

図書館へ入ることはできたものの、ディスクリーダーの調子が悪くて動かない。係員の話じゃ、ラブリケのオイルが切れているらしい。オイルといえば、ほら、アイトリアの城下町に油屋があったでしょ。出発するときは閉まってたけど、今なら開いているのだ。

ここパイエルからアイトリアってーと、かなりの距離だ。また歩くのお？　などと泣きゴト言ってる場合じゃないぞ。行かなきゃ先へ進めないんだから。ここでちょっぴりラクしたい人は、ギバールの洞窟で見つけた〝ライの石〟を使おう。へっ、よくわかんないけど使っちゃった？　あ〜もったいない。それ、一度訪れた町へワープできる便利なアイテムなのに。

アイトリアの油屋にはオルトワという商人がいるが、肝心のオイルがない。借金のカタに持ってかれたってんだから、情けないよね。そこでオルトワと連れ立ち、オイルを求めて商人の町へ行くことになる。商人の町へ入るための通関証は、オルトワがくれるよ。

商人の町は、ラスベガの町の東側にある大砂漠の向こうだ。砂漠はフツーの乗り物じゃ通れないし、歩くとどんどん体力を消耗する。そこで活躍するのが、らくだ。ラスベガの近くのらくだ屋に寄って、1頭買っておこう。グッドタイミングで1頭入ってるはずだよ。

しかし商人の町でオイルを買おうとすると、その前にピルゼナの塔でモンスターを倒し、商人の鏡を取り返してくれと頼まれる。鏡を渡したあとでオイルをもらったら（オルトワはパーティーを離れる）、パイエルの図書館へ戻ってディスクを読もう。

伝説の大まかな内容はこうだ。世界を満たした希望の光は、三色に輝く珠になって、海と空と山へ飛び去った。世界が闇に脅かされたとき、その珠に導かれた戦士が集まる。戦士がそれぞれの光を得たとき、新しい命と、真の使命が伝えられる。つまり、海と空と山のどこかにある、三色の珠を探せってことらしいね。このメッセージが終わると、パイエル国の西門が開き、ソウラリア大陸の西側の

⬆せっかく図書館に入れたのに、オイル切れで機械が動かないんだ。

⬆アイトリア城下町の油屋。油商人オルトワを一時的に仲間に加え、商人の町へ出かけることに。

らくださん

つ〜きの〜さば〜くを〜♬　やっぱ砂漠の旅はらくだでしょ。らくだがカットされるかもしれないと開発者に聞き、残して！　と主張したのは、取材担当の私。

➡らくだは水も飲まずに、何十日間もの砂漠の旅を続ける。エライよね。

ピルゼナの塔

この塔はフクザツな造りじゃないので、ボスキャラのいる部屋にたどりつくのは簡単だ。ただし、ボスキャラのシャリは強敵だから、メネアやショウホウの攻撃系テクニックをフルに使って戦うこと。

➡シャリはかなり強いぞ。

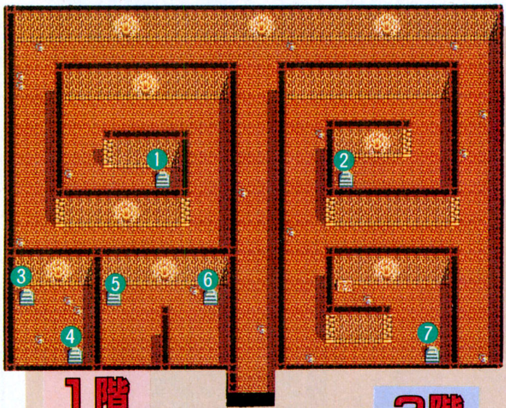

1階

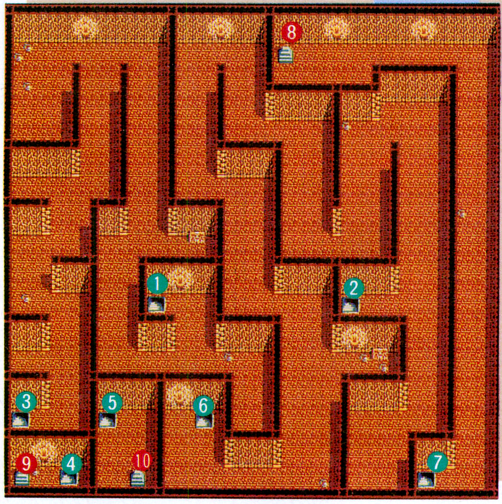

2階

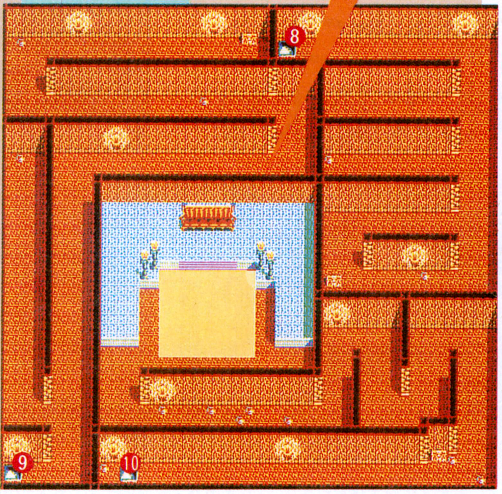

3階

ボスキャラのシャリ

⬆ようやく伝説のディスクを読むことができた。いやー、苦労したなあ、ホント。

パイエル国周辺マップ

まったくなんでこんなに歩き回んなきゃなんないの？　まずパイエルからあひるの泉、モナペリエの畑、泉に戻ってラスベガ、また泉、パイエルに戻る、今度はアイトリア、商人の町、ピルゼナの塔、商人の町、そしてパイエル。西門が開いたらジェノビア、ベルーン……。だめだ、順番書いてるだけで疲れる。

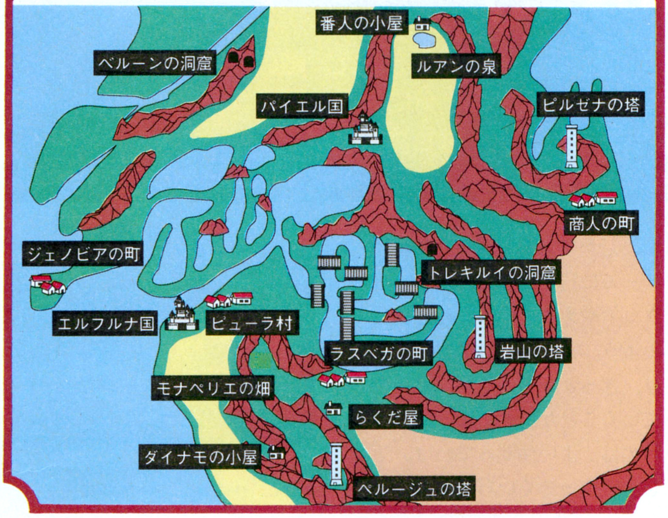

世界へ行けるようになるんだ。

西側へ入ったら、海辺の町ジェノビアを訪れよう。ここで船大工に船を作ってもらい、まず海へ出ようってわけ。それには、ベルーンの洞窟でボーチェンを手に入れ、商人の町で船大工道具を買わなきゃならないんだけどね。商人の町と聞いて、そんなゲッソリした顔しないの。この町の道具屋ではライの石が買えるんだから、遠くても平気。さあ、これさえクリアーすれば、海の向こうの島へも行けるぞ。じゃ、次号もまたヨロシク。

船を作って大海原へ

☗ディスクを読んだあと、エルフルナの西門が開き、西側へ行けるようになる。

☗ジェノビアの町の、昔かたぎの船大工。船を作るんなら材料を取ってこいだって。

ベルーンの洞窟

この洞窟って、けっこうシカケが多いんだ。まず１階の閉ざされた扉を開けるために、２階の右下の部屋に行って、タイルを踏むこと。それから３階の壁を崩して奥へ進み、２階の③の階段の部屋の隠し階段を通ると、行けなかった３階の部屋へ入ることができる。ボーチェンはその奥の宝箱の中だ。

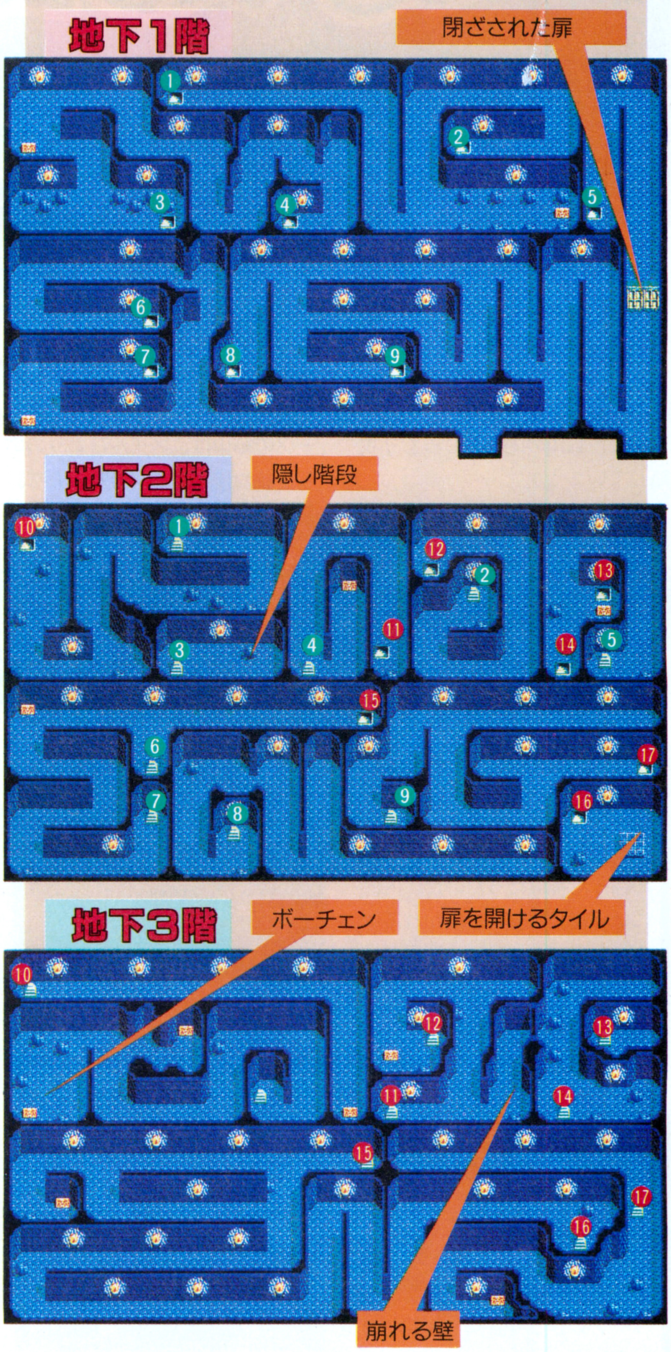

次号いよいよ中盤クライマックス！

ぽっぷるメイル

ぽっぷるメイルの徹底解剖は、なんと今回が最終回。話も節目を迎え、敵の強い奴のインフレ警報が発令されております。冒険の際には十分に装備を整え、安全確認の上、ご出発ください。くれぐれもあまりムチャはせぬように。

前回までは、賞金を稼ぐために戦ってきたメイル。けど、マテリアルを操っていた邪神ガイストレイス登場で、話は急転していく。

今回は、ガイストレイスの話を交えて、鉱山の内部をじっくり攻略していこう。

さて、話は突然変わるけど、この鉱山に来る間に、キミはメイル以外のキャラで、プレーをしてみた？　予想だけど、ほとんどの人はメイルだけを使ってプレーしてるんじゃないかな？　けど、ドワーフの鉱山は、メイルひとりの力では絶対に攻略不可能なんだな。鉱山の中では、キャラの特徴を最大に活かす必要があるってわけ。ゲームに行き詰まってしまったら、タットやガウでいろいろと試してみよう。メイルだけで冒険するより、きっとゲームをサクサク進めていくことができるよ。持つべきものは、よい仲間ってわけ。そんじゃ、さっそくいってみよ～。

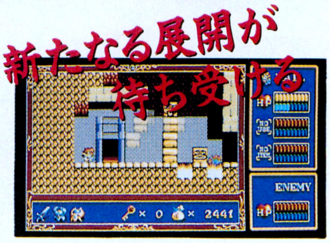

⬆ちょっと前まではタダの賞金稼ぎだったけど、今はもうリッパな英雄!?

謎の軍隊、人民解放軍出現!

鉱山入り口

この鉱山はもともとドワーフの作った神殿だったのだ。内部には、美しい壁画も描かれている。なら、きっとこの壁画を描いたドワーフの子孫が、この鉱山のどこかにいるはずだぞ。

⬆今は鉱山だけど、もとはドワーフたちが遠い昔に造った神殿だったんだ。

ドワーフの子孫

鉱山の中を探索していると、ドワーフの子孫、〝ヤコブ〟と出会う。彼は細工工芸が得意なドワーフのひとり。だけど邪心の封印のことについては、なにも知らないみたいだ。

⬆細工師のヤコブは、時代の最先端をいくドワーフを目指しているらしい。

人民解放軍

人民解放軍と名乗る怪しげな兵士たち。この先になにかあるらしく、どうしても道をあけてくれないのだ。なにやら鉱夫たちの話では、解放軍の頭目がドワーフの細工物を探しているらしい。う～ん、手ブラでは絶対通してくれないってわけね。

それなら、細工物を探し出してやろうじゃないの。ん、そういえば、ドワーフの子孫のヤコブは細工工芸が得意だっていってたなぁ。とりあえず、またヤコブを訪ねてみよう。

⬆あのぉ、ただ通りたいだけなんですけど……といっても絶対に通してくれない。

⬆ん？　ドワーフの細工物を探してるって？　なんだ、アイツも細工マニアか。それなら最初に言ってくれよ。

■ジャンル/アクションRPG
■メーカー/日本ファルコム
■対応機種/PC-8801SR
■価　　格/8700円［税別］
■発 売 日/発売中

ブラッキィまたまた登場!

エリク登場

ヤコブからもらった細工物を渡すと、なんなく道をあけてもらえちゃうのだ。そして人民解放軍の頭目〝エリク〟に会うことができる。彼は軍を率いて、凶悪モンスターから、約3トンもの金塊の強奪計画をしていることをメイルに教え、仲間にならないか？　とおいしい話持ちかけてくるんだな。もちろん、お金に弱いメイルは、ふたつ返事で仲間になってしまうのだが……。

⬆再びヤコブのところに戻ると、ドワーフの工芸品を譲ってもらえるのだ。

⬆⬅仲間にならないかとか言っておいて、実はメイルたちに賭けられた賞金が目的だったのだ。しかし、モンスター軍に追われるのはわかるけど、なんで騎士団にまで賞金をかけられるんだ？

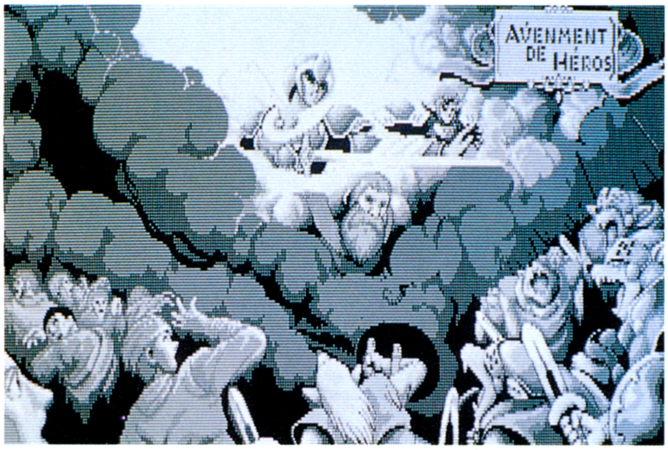

あの人再び

エリクに裏切られ、神殿の奥底に落されたメイル。ウロウロしていると、ドワーフのヤコブとブラッキィに再び出会う。

この先にヤコブの村があるというので、休憩がてらによってみると、なんと村が廃墟と化していたのだ。しかも、ドワーフの最大の宝、ミスリル銀がすっかりなくなっている。これはどうやら、人民解放軍の仕業らしいぞ。ヤコブは、ミスリル銀を取り戻すため、奴らのあとを追いかけてゆく。遅れず奴らを追っかけろ！

⬆あ～ヤコブ、いいとこで会ったガウ。ところで、後ろにいるのは誰ガウ？

⬆ヤコブの村に行ってみると、家は焼け、ドワーフの宝であるミスリル銀もすべて強奪されていたのだ。

ミスリルの怪物

鉱山の、さらに奥地にある古代神殿に行くと、エリクが不敵な顔で待ち受けている。ミスリルを使い、〝ミスリルゴーレム〟を作りあげていたのだ。コイツは、ウッドゴーレムなんか比べものにならないくらいの強敵だ！

コイツのウイークポイントは、両側にある顔。ただし、仮面をつけているときは、まったく攻撃を受け付けないので注意。攻撃するときもタイミングを誤ると、押し潰されたりファイアーボールを受けてしまうぞ。

⬆ヤコブの村から奪ったミスリルで作ったミスリルゴーレム。コイツは強敵だぞ。

⬆エリクにあげたドワーフの細工物に秘められた力で、あんなバケモノができてしまうなんて……。

強敵！ツェイマー現わる！

ツェイマー登場

ついに、モンスター軍団の頭目"ツェィマー"が現われる。メイルたちに賞金をかけたり、人民解放軍を操っていたのもコイツなのだ。頭目だけあって、力も並じゃない。しかし、ツェィマーの攻撃パターンは、円月刀を4方向に撃ってくるものと、分身体当たり攻撃の2パターンしかない。これさえ見切ってしまえば、楽勝だぜ。ただ、1回でもヒットしてしまうと、かなりのダメージを受けてしまうぞ。常に十分な間合いを保っておくべし。

⬆モンスター軍団の頭目と思われるツェイマーが、メイルの前にいきなり登場。

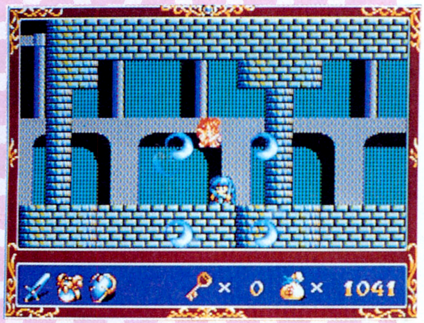

⬆円月刀と分身術で攻撃をしてくる。コイツ、死ぬときになんだか意味ありげな言葉を残すんだよなぁ。

ドワーフの長老

ツェイマーを倒し、先に進んで行くと、結界がはられて通り抜けられないところに出てしまう。そんなときに、現われるのがブラッキィ。またしても爆弾でムチャをしてたら、ミスリルゴーレムの大群が……。

⬆結界を無理矢理突破しようとしたら、ミスリルゴーレムとともに、ドワーフの長老が現れる。とにかく話を聞こう。

魔神の封印の謎

ドワーフの長老に魔神の封印について教えてもらう。かつての伝説のドワーフは、長老のことで、封印は長老が作ったものだったのだ。しかし、再び長老が封印をする力は残っていない。では、いったいどうしたら……。

⬆長老に英雄伝説について聞いていると、不気味な笑い声とともに倒したはずのヤツが現れるのだ。そいつは……。

哀れ人民解放軍

ツェィマーに利用されているとも知らず、メイルたちを追いかけるエリク。しかし、ここでツェイマーに裏切られ、自分がただ単に利用されていたことに気づくのだ。う～ん、哀れな奴。

裏切られたエリクは、人民解放軍の兵士とともにツェイマーに襲いかかるが、あえなく玉砕してしまう。

そして、このあとツェイマーの真の姿がメイルたちの前に立ちはだかるのだ。ツェイマーは、今までの敵とはちょっと違う。十分、気合を入れて戦え！

⬆ツェイマーは人民解放軍を、自分の野望のために利用していただけだったのだ。

⬆利用されているとも知らず、メイルに襲いかかろうとするエリクと兵士たち。なんとも哀れな……。

ウニーニ杉内の ちょっとイイ話♡

強力な武器やアイテムを購入するためには、莫大なお金が必要。けど、お金はなかなかたまらないというのが世の常というもの。そこで、てっとり早くお金儲けできちゃう場所を教えちゃおう。

まずは写真を見てくれ。ここには、マイキャラが近くにくると、ググーンと伸びて行く手を阻む敵キャラがいる。実はコイツらの中に、金塊の入った宝箱を隠し持ってるのが何匹もいるのだ。この金塊はショップでひとつ$1000という高額で売れるんだ。何度も来れば、楽して大金を手にできるぞ。

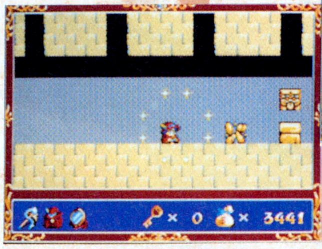

⬅⬆この場所を何度も往復すれば、あっという間にお金がたまるってわけ。どんどんためて、いい武器をガンガン買おう。

タットの魔法を活用しろっ!

ホーミングの魔法を使えっ!

古代神殿の出口と、さらにその奥の砦で、再びツェイマーと戦うことになる。このときガウやメイルでは、まるで勝ち目はないぞ。ここは、タットで戦うのが吉だ。魔法はもちろん最初に持っているファイアじゃダメ。古代神殿にあるショップで売っている『ホーミング』の魔法を必ず購入しておこう。ホーミングなら、狙い撃ちしなくても弾が敵に向かって飛んで行くぞ。

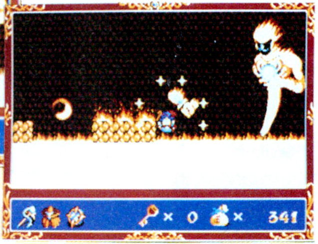

⬅⬇ここの足場は非常に悪い。ちょっとミスれば、すぐに炎の海へダイビングになりかねない。だけど、直接攻撃をもらうよりはダメージは少ないのだ。

➡ツェイマーの最初の変身後の姿だ。メイルの強力な剣をもってしても、その防御は打ち破れない。

⬇炎の下から、腕が突然現われてタットのほうに向かって飛んでくる。当たるとダメージがデカイぞ。

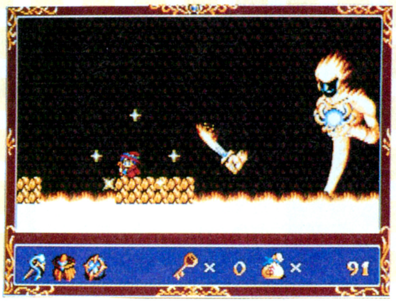

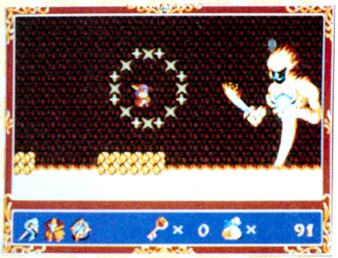

⬆ホーミングの魔法を使わねば、致命傷を与えるのはムリ。フルパワーでガンガン攻撃だ。

新たなる冒険が今、始まる

ドワーフの長老はじめとする、過去の英雄たちが作った封印の解けた今、魔神ガイストレイスが復活するのは時間の問題。ここからあとはキミ自身が封印の水晶玉を集めて、再びあの英雄伝説を現実のものとしてくれ。

ILLUSION CITY 幻影都市

諸処の事情により発売日が遅れた『幻影都市』だが、みんなもう入手していることだろう。今回の徹底解剖は、フェイを倒した天人たちと、ふたり目の敵、樹羅帝ヴァーラとの戦いを解説していく。攻略の参考にしてくれ。

新たなる仲間の登場と家出騒ぎ

⬅全身サイボーグ化された歴戦の傭兵、カッシュ登場。頼りになる存在である。老師とは古い友人で、なかなかいいコンビ。

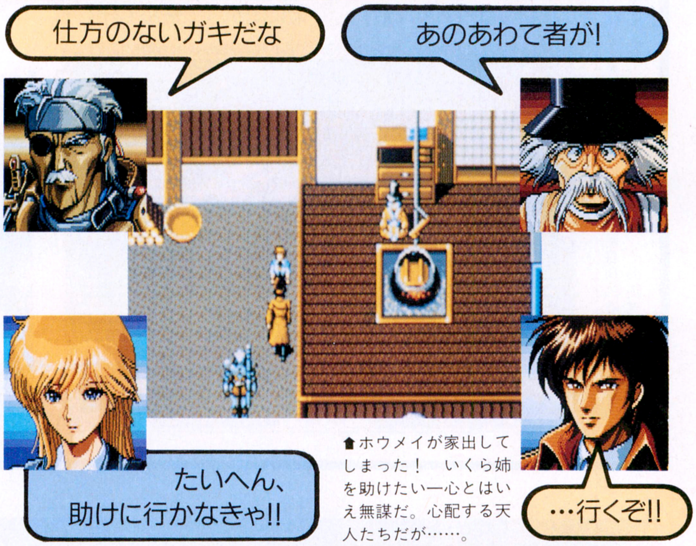

⬆ホウメイが家出してしまった！　いくら姉を助けたい一心とはいえ無謀だ。心配する天人たちだが……。

最初の敵である西天フェイを倒し、捕らえられていた美紅を助け出した天人たち。彼ら一行が、ダウンタウンの老師のアジトに戻ってくると、ひとりの男が、彼らの帰りを待っていた。男の名はカッシュ。20年前に香港を襲った大異変のときに、某大国の密命を受けて香港に潜入して以来この街に住み着き、数々の修羅場をくぐり抜けてきた傭兵だ。老師ともそのころからの付き合いだ。当然、赤ん坊の天人と美紅を知っていたりもするぞ。現在は、アウターのレジスタンス組織に雇われている。

彼が老師のもとに現われたのも、その任務の一環だ。彼の依頼主であるレジスタンス組織が、近いうちに行動を起こす。そこでカッシュは、陽動役としてSIVAの目を攪乱する任務を帯びたのだった。しかしいくら歴戦の兵士でも、陽動役をひとりでこなすのは難しいしい。そこで、西天フェイを倒した天人たちに協力してもらおうとやってきたのだ。天人たちとしては、カッシュに仲間になってもらえば心強い。ここで、老師が抜けて、カッシュがパーティーに加わるぞ。

カッシュが仲間に入ると、事件が起こる。老師に預けられ、修行を積んでいたウホメイが、たったひとりで樹羅区に向かったのだ！天人たちは後を追うことにする。

⬇武器屋のドクもカッシュとは昔なじみ。うれしそうだぞ。

シャオメイの強さ

活発な妹、ホウメイとは対照的な物静かな少女であるシャオメイは、外見から周囲に流されていくか弱い心の持ち主と思われがちだが、内部には強い精神力を秘めている。そのことが最もよくわかるエピソードといえば、少女型の人工生命体"ノイ"との間にあった友情だろう。侍女に付き添われて廊下を歩いているときに、苦しんでいるノイに出会ったシャオメイは、侍女たちが「汚らわしい」と嫌悪するのを無視し、ノイに手をさしのべる。シャオメイはこのとき、「苦しんでいる者を放っておく、そんなことで理想郷が実現するのですか！」、という言葉を侍女たちに投げかける。捕らわれの身で、なかなか言える言葉ではないだろう。

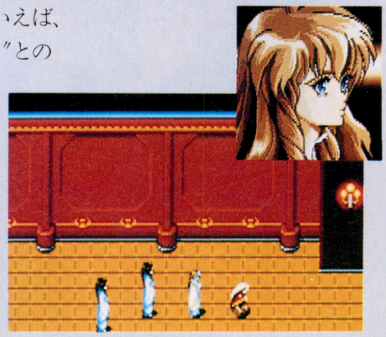

■ジャンル/ロールプレイング
■メーカー/マイクロキャビン
■対応機種/PC-9801、PC-88VA、MSXturboR
■価　格/9800円[税別]
■発売日/発売中

ホウメイを追って樹羅区へ侵入

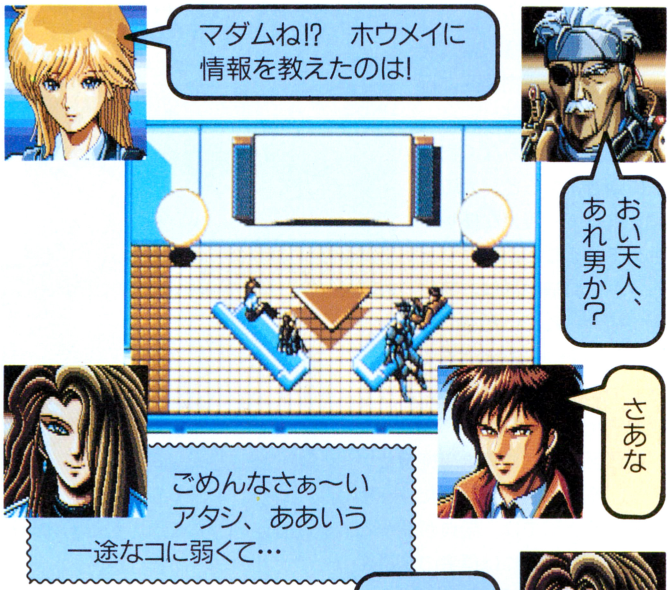

ホウメイの後を追うといっても、何ひとつ手がかりを持たない天人たち。とりあえず情報屋のボス、アイレンが経営する桃源酒家に行ってみよう。アイレンとカッシュは、このときが初対面だ。カッシュはアイレンが男か女かわからず、とまどっているようだぞ。意外とオカマには弱いのかもしれない。

美紅がアイレンを問いつめると、ホウメイに樹羅区の情報を教えてしまったことを白状する。アイレンがホウメイに売った情報というのは、樹羅区でSIVAの母体組織である新興宗教"魔天教"の大がかりな祭典があるということ。ホウメイの姉で、SIVAに拉致されたシャオメイは、魔天教の巫女役に祭り上げられているのだ。きっとホウメイは、姉がその祭典に現われると思ったのだろう。

しかし、いくら秘められた能力を老師に見い出されているとはいえ、ホウメイはまだまだ一人前の戦士とはいえない。心配する美紅に、アイレンは、IDパスの更新と、樹羅区のインナー登録を無料でさせてもらう、と申し出る。アイレンなりに、この騒ぎに責任を感じているのだろう。もっともホウメイに情報を教えたときには、ちゃんと規定の料金を取っているんだから、しっかりしたものである。でも、このIDパスのおかげで、今度は簡単にインナー地区まで入り込める。危険地帯を抜けなくてもすむのはホッとするな。それではさっそく、ダウンタウンから、樹羅区のアウター地区に当たるサイクンの街へ行くぞ。まずはここで弾や薬の補給などをしておこう。新しく仲間になったカッシュ用の武器も忘れないように。

ところで、SIVAに捕らわれているシャオメイだが、なんといっても巫女ということでわりと大事にされている。だが、軟禁状態にあることは確かだし、この先どんな目に遭うかわからない、という点はやはり不安だ。彼女をかばうのは、誘拐の実行犯だった南天リーのみ。冷徹な戦士だったリーが、シャオメイに接するにつれ、人間らしくなっていくぞ。

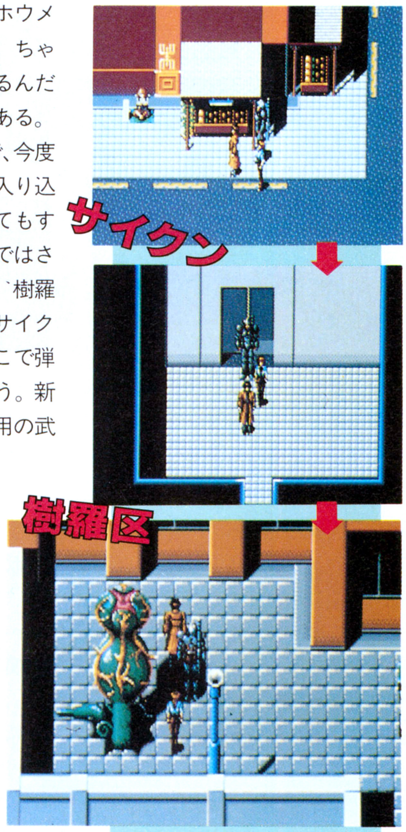

⬆サイクンの街から樹羅区へ。エレベーターであっという間に着くのはラクでいいね。さあ、情報収集開始だ。

⬅シャオメイとリーのデート。妹がアンタのせいで苦労しているのに、とも思うが、いいシーンではある。

八部衆の恋人たち

八部衆の中には、側近や恋人など、自分を支えてくれる者を身近に置いている人物が多いが、樹羅区を支配する樹羅帝ヴァーラも例外ではない。彼女の恋人の名はデュラン。実は、ヴァーラは摩天王の寵愛を受けており、そのため、役職にも就かずに気ままな生活を送る、というワガママが通っているのだが、デュランは、その摩天王公認の愛人なのだ。この男は、頑健な体つきに似合わず、その言葉はたどたどしく、幼児のような印象を受けるが、そこがヴァーラの母性本能をくすぐっているのだろう。

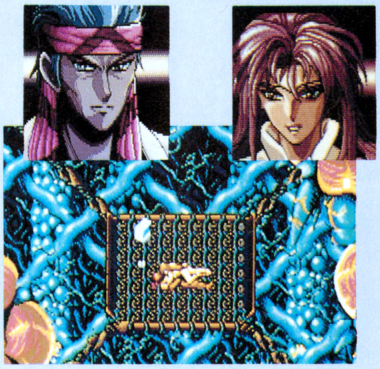

捕らえられたホウメイ

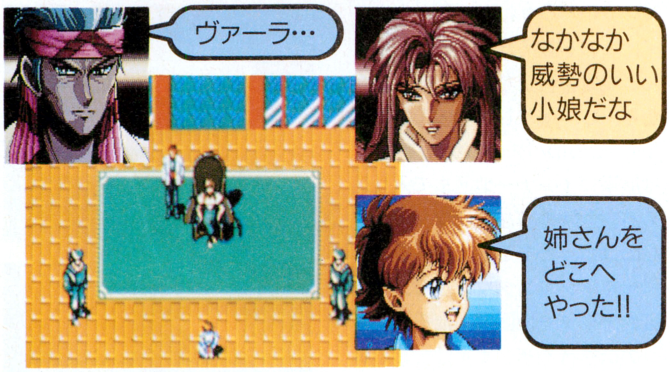

⬆捕らえられたホウメイは、ヴァーラに食ってかかる。しかし、ヴァーラはそれを簡単に鼻であしらう。大人の余裕だなあ。恋人とふたりきりのときとは大違いだぞ。

さて、シャオメイの消息を求めて、敵地に単身忍び込んだホウメイだが、案の定しっかり捕まえられ、樹羅区をテリトリーとする八部衆の前に引き出されている。

ここを支配するのは樹羅帝ヴァーラ。気ままな生活を好むため、責任ある役職に就かず、八部衆内部の権力闘争から離れた日々を送っている。こう書いてしまうと、ただの有閑マダムみたいだが、そのヒョウを思わせる精悍な容姿からもわかるとおり、やはり彼女も強力な術を操る超能力者だ。油断は禁物だぞ。彼女に寄り添っているのは、恋人のデュラン。ネイティブ・アメリカンの青年で、〝大崩壊〟の前から、ヴァーラの愛を受けている。ボディーガードも兼ねているようだ。

ホウメイは、ヴァーラに尋問された後、どこかに連れていかれる。老師の教えどおり、おとなしく修行していればこんなことにはならなかったのに……。姉を思うあまりの行動なのだが、状況を顧みなかったため、自分も窮地に陥るわ、仲間にも心配をかけるわで、なかなか困ったものである。

そのホウメイの後を追って、天人たちもサイクンの街までやってきた。ここで装備を整えたら、まずは、サイクンの街と樹羅区を回って情報収集をしてみよう。

まずは、アウター地区のサイクンの街からだ。ここもクーロン同様、旧香港の雰囲気を残した街並である。この街で今一番話題になっているのは、樹羅区の魔天教の会館で催されている大規模な祭典のこと。この街にもけっこう信者がいて、みんな行ってみたいなあ、なんて言っているぞ。

もうひとつ、気になる話としては、奇妙な黒ヒョウのウワサがある。樹羅区にある巨大植物園に出没するらしいのだが、その植物園で迷ってしまったら安全に出口まで誘導してくれた、と言う人がいるかと思えば、ダイバーだった父親がその黒ヒョウに殺された、と言う少年もいる。これはどういうことなのだろうか？

サイクンでの情報収集が一段落したら、樹羅区に行ってみよう。直通エレベーターで何の苦労もなく樹羅区に到着。すると、人工地盤を破って、巨大な植物が生えていることに気づくだろう。この植物群は、植物園に植えられていたものが巨大化して、一般地域まで広がったもの。インナー地区といえども、絶対安全といえないということだ。

樹羅区で目立つ建物や施設といえば、魔天会館と植物園だけ。その魔天教会館では、祭典が開かれている。門の前には信者の皆さんの行列までできているぞ。残念ながら、信者以外は中に入れないが。

次は植物園について調べてみよう。すると、あまりいい評判を聞かないのだ。SIVAの生体実験の失敗作の廃棄場所になっている、なんてウワサもあるぞ。おそらくホウメイも、その中に監禁されているのだろう。

植物園の中に入ると、やはり評判どおり、迷路になっている。さらに、魔物まで現れるぞ。きっとこいつらが〝失敗作〟なのだろう。ここもいわゆるレベルアップの場。しっかり戦ってレベルアップに励み、ホウメイを探し出すのだ。

花の迷宮を抜けて…

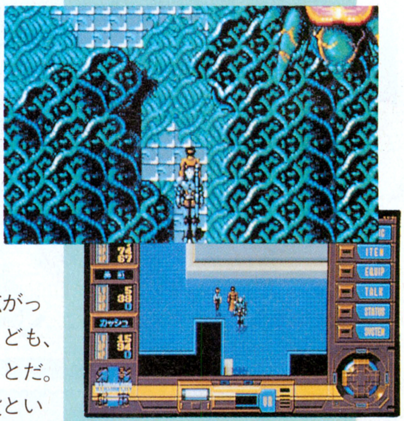

⬆植物園を探索していると、廃ビルを見つけるぞ。この中にも、力尽きて倒れた人の白骨がゴロゴロしている。

黒ヒョウとは？

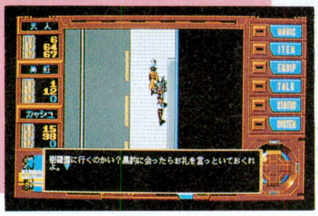

➡まったく正反対の黒ヒョウの評判。その正体は？

ノイの最期

シャオメイと出会って、初めて人の優しさに接した人工生命体のノイは、あっという間に物語の舞台から姿を消すことになる。精神的にも肉体的にも不安定な実験体であるノイは発狂し、作者である月琴明王ヤマの手で殺されてしまうのだ。ヤマにしてみれば、自分で作った生命体が狂ったので処分したというだけだが、その場面を目撃してしまったシャオメイは、とても納得がいかない。というのも、ノイは狂っていてもシャオメイの姿を見るとおとなしくなったのだ。ノイの死は、シャオメイにある決意をさせるのだが……。

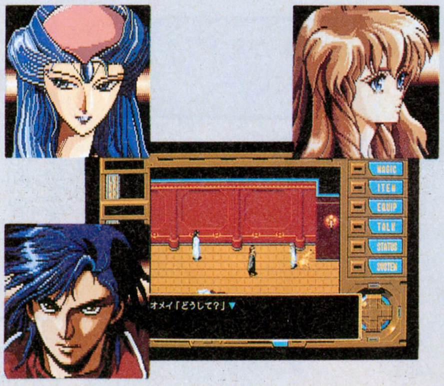

樹羅帝ヴァーラとの対決

⬅ビルの屋上に、捕らえられているホウメイを発見、さあ、早く助けてあげなければ！

花の迷路の中をしばらく探索していると、黒いヒョウが駆けているのを発見する。この後を追っていくと、植物園の中にある廃ビルにたどり着くぞ。なんでも以前は、生物研究所として使われていたということだ。だが、今はすっかり荒れ果てて、人影もない。ただ、魔物たちがうろつくだけだ。

そのビルの中をじっくり探っていくと、屋上にホウメイが縛られているのを発見！　彼女の前には、巨大な黒ヒョウが牙をむき出し、今にも食いつこうとしている。ホウメイを助けなければ！

ここで、この黒ヒョウと戦うのだが、これがなかなかの強敵。植物園から廃ビルを探し出した時点で一度サイクンの街に戻り、装備を整えた後で戦ったほうがいいだろう。

戦闘で、ある程度のダメージを与えると、黒ヒョウは逃げていく。これでやっとホウメイに近づけるぞ。ところが美紅がホウメイを助け起こすと、これがひどい熱だ。たぶん疲れと緊張からの発熱だろうが、こんな病人を抱えていては動きがとれない。とりあえず、いったんダウンタウンのアジトに戻ろう。

アジトに戻ると、老師はホウメイを叱りつけるが、やはり心配していたのだろう。何はともあれ、これでひと安心だ。

しかし、ホウメイは無事助け出したものの、樹羅帝ヴァーラは見つからなかった。こういうときはもう一度情報収集だ。まずは、前に入れなかった樹羅区の魔天会館に行ってみよう。どうやら祭典も終わったらしい。もう中まで入れるし、信者たちから話を聞くこともできるぞ。それにしても、上層部の連中はみんな怪しげなのに、末端の信者の皆さんはみんな善良そうだ。こういう普通の人たちまで宗教に頼っているのだから、やはり新生香港は病んでいるのだ。

信者の人の話の中に、ひとつ気になる情報がある。何でも、祭壇の奥に隠し通路があるらしいのだ。さっそく中に入ってから調べると、あったあった。植物園の奥につながる隠し通路だ。どうやら、ここからヴァーラのいる指令室に行けそうだぞ。

⬆魔天会館の中を調べる天人たち。悪趣味な内装だなあ。祭壇の奥まで探ると、隠し通路が出てくるぞ。

探索を進めていくと、カッシュが妙なものに気づく。まだ新しい血痕が、通路に点々と散っている のだ。これはさっき戦った黒ヒョウの血の痕かもしれない。

血の痕を追っていくと、ついにヴァーラとご対面だ。彼女はどうやら、自然のためなら人間を殺してもいい、なんて思っているらしい。そして、自分の世界を汚した天人たちに襲いかかってくる。

ヴァーラとデュランを相手にしての戦いは非常にハード。しかも、デュランはあるものに変身する。それはプレーして確かめてね。

彼女を倒すと、その死体はやはりフェイのときと同じように消え失せ、後にはダーサの像が残っているだけ……。この戦いは、いったいいつまで続くのだろう。

⬅助け出されたホウメイに、老師の喝が飛ぶ！　そんなに怒らなくてもいいのにねえ。

⬆樹羅帝ヴァーラとの対決！　ヴァーラの聞きようによっては説得力のある言葉に、美紅は動揺してしまう。しかし、ここで負けるわけにはいかないのだ。

物語は、佳境に突入していく!

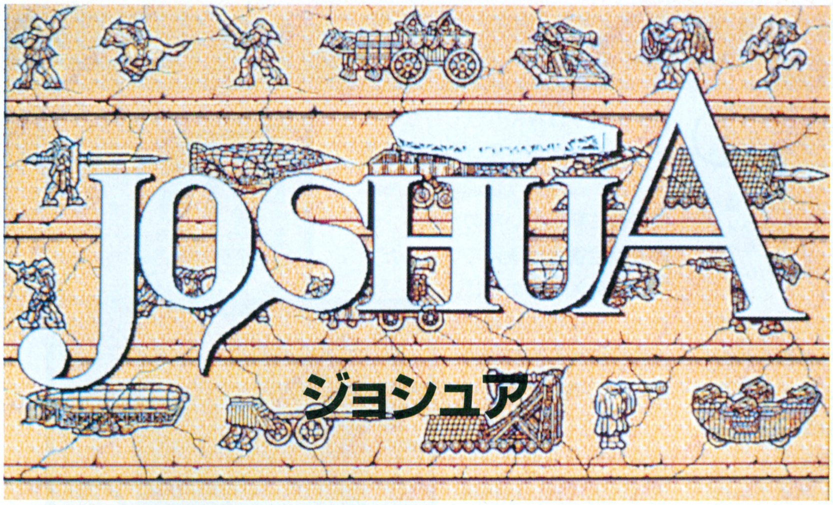

膨大で綿密な科学的考察の上で、細部に至るまでが緻密に設定された異世界『ジョシュア』。戦略、戦術ともに必要とされる、スケールの大きなウォーシミュレーションだ。徹底解剖の2回目は、敵国イシュタカルを倒すためのイロハを教えちゃうぞ。これはシナリオ2、3にも通じる基本だから、ちゃんと読まないと相手に勝てないのだ。それでは始めるよ。

1 序盤は国力を上げるのだ

ゲームで勝つためには、まずスタート直後の数年間が非常に重要。この時点でするべきことをしておかないと、敵国にまったく歯が立たなくなってしまうのだ。

まず最初に国力を上げよう。具体的に何をすればいいのかというと、内政コマンドの〝投資〟で町作りするのだ。スタート直後の1011年1月と2月の2ヵ月間は、特に大事。その2ヵ月で、最初から持っている資金をすべて町作りに注ぎ込み、商業力を一気に上げるのだ。すると人口が増え、その結果3月に国民からの税金がいっぱい入ってくるというわけである。

商業力の次に重要なのが、農業力だ。この値は食料作りに投資すると上がっていくぞ。でも農業力は、とりあえずは放っておいてもいい。まずは商業力優先で、どんどん町作りに投資して、早いところ最大値の999にしてしまおう。

なお、以上2点について、気をつけなくてはいけないことがある。毎年1月は、国民にお金と食料を分配しなくてはならないので、資金も食料も、少なくとも人口の1.5から2倍は残しておこう。もし、お金や食料が足らないと、痛い目にあってしまうぞ。

それでは下のイラストを参考にして、1年間のサイクルを学び、効率よく投資してくれ。

1年間のサイクルを考え、効率よく投資しよう

1月

⬅国民に食料とお金を分配する月。国民に食料とお金を分配できないと、兵士を減らさなければならない事態になってしまうのだ。それに、民疲弊度が上がってしまうぞ。

3月

⬅この月に徴税がある。だから、町作りにどんどんお金をかけ、2月までに、商業力を上げられるだけ上げておこう。すると、人口が増え、税収も増えるというわけだ。

4月

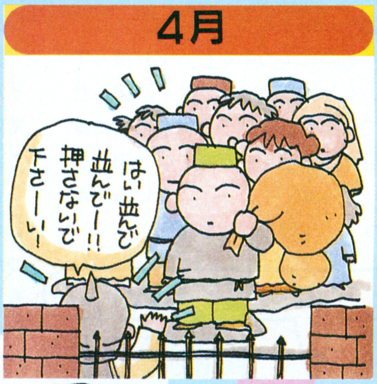

⬆3月いっぱいは、新たに入ってきた資金で、さらに商業力を上げるのだ。すると、この4月になって人口が増え、次の年の3月に税収がグンと増えることになる。だから、町作りにどんどんお金をかけ、早いところ商業力を最大値の999にしてしまおう。そうすれば、ガッポガッポ儲かるぞ。序盤は、とにかくお金儲けだけを考えるのだ。

9月

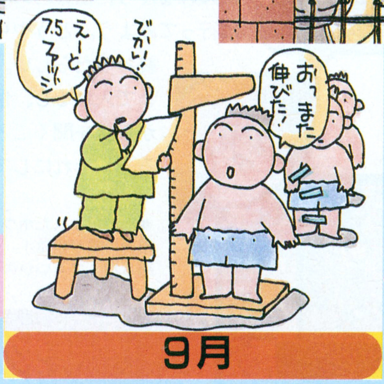

➡9月は徴兵が行なわれ、新兵が入ってくる。だから、それまでは新しく軍団を編成するのを避け、この月になってから効率よく編成しよう。だからといって、最初からあわてて軍団を編成してはダメだぞ。まず偵察用や資源採取用の小規模の軍団を編成し、のちの戦いに備えて、情報収集、国力増強を計るのだ。

10月

➡10月は刈り入れだ。食物がないと、国民の疲弊度は上がってしまうし、資源探査にも偵察にも出られなくなってしまうので、気をつけよう。食料作りに投資すると、農業力が上がっていくぞ。だが始まって数年は、とりあえず商業力を上げることのみに専念しよう。農業力を上げるのは、商業力が最大値に達してからでも十分なのだ。

■ジャンル/シミュレーション
■メーカー/パンサーソフトウェア
■対応機種/PC-9801
■価　格/9700円[税別]
■発 売 日/発売中

2 中盤は軍備増強を計るのだ

資源調達

さて、次は中盤だ。だいたいスタートしてから5〜8年は経っているはずで、そろそろ資金も豊富になり、国力も安定してくるころだ。そうしたら、飛行船を初めとする、各種兵器を造るための資源を採取しに行こう。ここでのコツは、前号を参照してね。

資源採取で問題になるのは、採取できる場所が自国アシュメニアの領地内のみだと、すぐに採取できる量が減ってくること。それを防ぐためには、自国と敵対、もしくは中立の関係にある少数民族と友好関係を結び、その土地の資源を採取させてもらうしかないのだ。

特に、自国と隣接したトポス砂漠は実に資源が豊富なので、そこに住むタッシュ族とは、ぜひとも友好関係を結ぼう。それには工作活動を行ない、ケチケチしないで万単位のみつぎ物をドカッと送るのだ。念のため、失敗したときに備えてセーブしておくといいぞ。

それから、お金に余裕ができてきたという人には、商人との取り引きがおすすめ。兵器を造るための資源だけでなく、食料はもちろん、部下の忠誠度を上げるために使う財宝まで買えてしまうのだ。なお、お金が急に必要なときなども、資源などを売ってその場をしのごう。

物価は、自国と敵国の需要と供給の関係で、50〜200パーセントの間を変動する。基本の価格は、左下に掲載した表のとおり。ちなみに100パーセントを割るときが買いで、100パーセントを超えてるときが売りだぞ。この相場の変動を利用して、ひと儲けするのもいいかもしれない!?

⬆みつぎ物には、1、2万のお金をかけよう。世の中金さえあれば、なんとかなってしまうものなのだ。

ジョシュアの度量衡

1ファッジ=約0.8メートル
1ゾラン=約0.8キログラム
1ギラン=約0.58円

度量衡を定めたのは、大陸初の国家始祖国の初代皇帝ヨシュア1世。大陸暦455年のことだ。なお、ギランは変動相場制なので、円との両替にはご注意を!?

取り引きできるもの

	名称	種別	売値	買値
ラメドン人の商人キャラバン	カーベア	動物	14	16
	ハボイク	動物	28	32
	セブファン	動物	28	32
	セヴァンタム	動物	56	64
	ムノイ	動物	200	880
	干肉	食料	126	144
	穀物	食料	70	80
	小麦粉	食料	56	64
リュダール人の女豪商	皮革	材料	150	180
	青銅	材料	58	260
	鉄鉱石	材料	590	672
	竹	材料	32	144
	石綿	材料	41	182
	絹	織物	190	220
	羊毛	織物	140	160
	油	材料	90	103
グルデュア人のじいさん	水晶	財宝	156	684
	香料	材料	700	800
	金	財宝	980	1120
	銀	財宝	200	230
	蝋	材料	5	6
	染料	材料	10	11
	糖蜜	食料	25	29
	乳製品	食料	15	17

戦力増強

次は戦力増強だ。今までのことをちゃんとやっていれば、この時点での商業力はマックスで、人口もどんどん増えていると思われる。徴兵で新兵もどんどん入隊してきているはずだ。

そうしたら、軍団を新しく編成したり、増強するわけだが、効率よく行なおう。次のページに、各兵器と部隊のデータ表を載せて解説しているので、部隊編成はそちらを参考にしてほしい。

なお、武器の生産には技師が必要なものもあるので、資金に余裕があるうちに彼らを雇っておこう。

⬆生産は計画的に。あとで後悔しないように、事前にしっかり敵部隊のデータを収集しておこう。

⬇訓練は、兵馬士気値を100にしてからやること。値が高ければ高いほど、それだけ訓練が身につくのだ。

1ヵ月に1回、城下の様子を見ていれば、彼らはすぐ見つかるぞ。

武器を生産して配備し、部隊を編成し終わったら、次は訓練だ。だが、その前にやっておかなくてはいけないことがある。兵馬士気値を上げ、100にすることだ。なぜかというと、それだけ訓練が身につくので、1回の訓練で各部隊の攻撃力の成長率が大きくなるからなのである。なお攻撃力は、訓練することによって2倍まで上がるぞ。その兵馬士気値は、分配のコマンドで、兵士に食料なりお金なりを与えることによって上がるのだ。

3 終盤はいよいよ敵との決戦だ

兵器の得手、不得手を覚えよう

それでは最後に、兵器と部隊を効率よく編成するための解説をしよう。この見開き2ページでは、マニュアルに数ページにわたって掲載されている軍団の構成や戦闘で欠かせない表を、見やすいようにまとめてみた。これでキミも、強～い軍団を編成できるぞぉ。

では実際に表を活用して、兵器や部隊の天敵を探してみよう。モデルは敵にまわすと怖い、攻撃力500を誇るアッハカジィだ。まず初めに兵器表で、アッハカジィの攻撃型と防御型を見てみると、攻撃型が空弩で、防御型が兵士ということがわかるはずだ。次に攻撃効果係数表を使い、アッハカジィの攻撃型である空弩が苦手とする防御型を調べてみよう。それは兵士だよね。つまりアッハカジィは、防御型が兵士の兵器や部隊には、通常の10分の1の被害しか与えることができないのだ。

さらに、射程効果率表で、空弩があまり被害を与えることのできない距離を調べてみよう。そうすれば、アッハカジィは隣接したヘックスにいる敵には、通常の10分の1しか被害を与えられないという事実が読めるはずだ。アッハカジィは、以上ふたつの条件を持つ兵器や部隊には、合計100分の1の被害しか与えられないということになるよね。

となると逆に考えれば、敵に隣接した状態で100パーセントの被害を与えることのできる兵器（攻撃型が騎兵、突破、集団、剣、捕縛、獣、破砕、火炎）が、アッハカジィに対して有効なわけだ。攻撃型が捕縛型のアルムカートとノストベッカパント、火炎型の兵器カドゥーニヘルムカート、同じく火炎型の部隊ヘルムゴートの4つがその条件に当てはまる。そして、攻撃力と耐久力（この表中では、費用と同じ値）を考慮すると、アッハカジィに対しては、カドゥーニヘルムカートとヘルムゴートが天敵ということになるのだ。

このように、ムチャクチャ強い兵器や部隊にも必ず天敵はいるので、軍団は効率よく編成しよう。

次号はシナリオ2と3について。

兵　器　表

強い軍団を編成するには、偵察が重要。あらかじめ敵の軍団の編成内容を知っておけば、それらの天敵ばかりを集めた自軍を編成できるのだ。兵器と部隊は、相性や相剋があるので、お互いに弱い敵からカバーしあうように編成しよう。

武器名称	攻撃型	防御型	移動型	攻撃力	移動力	期間	資材	技師	兵力	費用	売値
エストアーク	騎兵	装甲	騎馬	80	9	1	ドウ 1	×	1	80	110
ヘルモスディンガー	投器	兵士	据置	50	2	1	テツ 1	×	2	50	70
ヘルモスディンク	投器	兵士	押車	50	4	1	テツ 1	×	2	60	85
タプトディンカル	投器	兵士	据置	150	2	1	テツ 2	×	2	150	210
パージマルディア	投器	兵士	据置	150	2	1	ドウ 2	×	2	150	210
アッハマルディア	投器	兵士	押車	150	4	1	ドウ 3	×	2	160	220
ジェークカジィ	空弩	装甲	据置	400	2	2	ドウ 5	×	2	390	550
カジィザウバー	空弩	高装甲	装車	400	7	3	ドウ 8	×	18	400	560
アッハカジィ	空弩	兵士	据置	500	2	2	ドウ 5	○	3	420	590
ブロウトーチェラー	突破	装甲	押車	100	4	1	ドウ 1	×	1	100	140
バジハンク	突破	装甲	押車	130	4	1	ドウ 1	×	1	150	210
ボーポルハーンク	突破	甲冑	押車	150	4	1	ドウ 2	×	5	150	210
アンテトゥーチェラー	突破	甲冑	押車	180	4	1	ドウ 2	×	6	150	210
ファンエストアーク	突破	重装甲	自走車	480	6	2	テツ 8	○	8	450	630
カーマソハンク	破砕	重装甲	自走車	320	6	2	テツ 8	○	8	210	290
クレイヴォンハンク	破砕	重装甲	自走車	320	6	2	テツ 8	○	8	210	290
ジャミーハンク	破砕	重装甲	自走車	320	6	2	テツ 8	○	8	210	290
アトモスディンガッセ	破砕	重装甲	自走重車	380	6	2	ドウ 2	×	5	480	670
クランテユベッサ	破砕	重装甲	自走重車	400	6	2	ドウ 5	×	5	500	700
バルトアンクチャー	破砕	重装甲	自走重車	420	6	2	テツ 5	×	5	500	700
ゾランバジュベッサ	破砕	甲冑	押車	450	4	1	ドウ 2	×	10	250	350
バルトザウバー	破砕	重装甲	自走重車	450	5	2	ドウ 9	×	5	500	700
エルムカート	破砕	重装甲	自走重車	530	4	8	タケ 15	×	50	900	1260
アルムカート	捕縛	兵士	押車	100	4	1	タケ 2	×	2	50	70
ノストベッカパント	捕縛	兵士	押車	100	4	1	ドウ 1	×	1	100	140
ポルナンマディン	矢羽	兵士	押車	230	4	1	ドウ 1	×	2	150	210
ボルナントーチェ	矢羽	兵士	押車	300	4	1	ドウ 1	×	2	320	450
カドゥーニヘルムカート	火炎	兵士	押車	500	4	2	テツ 3	○	2	500	700
ヘルムグレイガー	火炎	重装甲	大自走車	900	5	6	イシワタ 2	○	24	1000	1400
マルディアザウバー	集団	重装甲	大自走車	600	4	3	ドウ 5	○	24	550	770
ヘルムザウバー	集団	重装甲	大自走車	850	4	4	イシワタ 6	○	35	650	910
ミストドレウゼン	空撃	空中	航空	500	6	6	ムノイ 20	○	1	600	―
ジェークヘッジホーグ	空撃	空中	航空	1000	14	15	ムノイ 50	○	50	1500	―
グラデカヘッジホーグ	空撃	空中	航空	1900	10	18	ムノイ 90	○	100	2800	―
ガリマンヘッジホーグ	空撃	空中	航空	2500	8	20	ムノイ 130	○	200	5500	―

部隊表

部隊は一見弱いように見えるが、必ず得意とする相手がいる。攻撃型が剣の部隊は、重装甲の防御型の兵器に強いというように。だから、逆に自分の部隊はそういった弱点をつかれないように、お互いをカバーし合うように組ませるのだ。

部隊名称	攻撃型	防御型	移動型	攻撃力	移動力	兵力	費用
コンチェラ	剣	甲冑	歩兵	50	3	3	100
ワームスランカー	剣	甲冑	歩兵	50	3	3	100
ガーディン	剣	甲冑	歩兵	60	3	5	100
ジンクガーディン	剣	甲冑	歩兵	78	3	5	100
ゾートウォリア	剣	装甲	歩兵	140	6	5	150
エスキュラ	矢羽	甲冑	歩兵	50	3	3	100
ストゥーバ	矢羽	甲冑	歩兵	50	3	3	100
グエントーーチ	矢羽	甲冑	歩兵	84	3	5	120
ゾートタッカー	矢羽	甲冑	歩兵	100	3	5	80
トーチェタッカー	矢羽	甲冑	歩兵	108	3	5	200
ジークタッカー	矢羽	甲冑	歩兵	120	3	5	120
マディン	矢羽	甲冑	歩兵	138	3	7	270
マルディア	矢羽	甲冑	歩兵	180	3	10	350
セヴァビッシュマルディア	投器	装甲	騎馬	300	4	10	370
ゾーク	投器	高装甲	歩兵	300	3	13	400
セブイドトーチェ	騎兵	甲冑	騎馬	120	7	10	280
セブイドマディン	騎兵	甲冑	騎馬	180	7	10	260
セブイドマルディア	騎兵	甲冑	騎馬	200	7	10	300
ヘルムゴート	火炎	兵士	歩兵	300	3	13	350
ヘルムグランカー	火炎	高装甲	装車	500	6	15	900
カーバイブウォリア	獣	甲冑	歩兵	180	4	4	250
ハーバイダウォリア	獣	甲冑	歩兵	200	4	4	280
デェスボイラバンド	捕縛	甲冑	歩兵	80	3	4	120
セブイドバント	捕縛	甲冑	騎馬	120	7	9	200
トーチェボーク	集団	高装甲	装車	330	6	16	770
マディーナボーク	集団	高装甲	装車	420	6	16	400
マルディアボーク	集団	高装甲	装車	480	6	20	430
タブトゾーク	集団	高装甲	装車	550	5	25	820

射程効果率表

●騎兵

▲	100	50	10
100	71	40	9
50	40	35	8
10	9	8	7

●突破

▲	100	0	0
100	100	0	0
0	0	0	0
0	0	0	0

●空弩

▲	10	100	100
10	14	100	100
100	100	100	100
100	100	100	100

●剣、捕縛、獣、破砕

▲	100	0	0
100	71	0	0
0	0	0	0
0	0	0	0

●火炎

▲	100	40	0
100	71	30	0
40	30	30	0
0	0	0	0

●矢羽

▲	50	100	40
50	60	100	40
100	100	100	40
40	40	40	30

●投器

▲	10	100	20
10	14	100	20
100	100	100	20
20	20	20	30

●集団

▲	100	80	60
100	71	56	49
80	56	50	40
60	49	40	35

●空撃

▲	100	100	100
100	100	100	100
100	100	100	100
100	100	100	100

攻撃効果係数表

	兵士	甲冑	装甲	高装甲	重装甲	空中
騎兵	10	8	5	3	1	0
突破	10	8	5	4	2	0
矢羽	10	7	5	3	2	1
投器	10	9	5	3	2	1
捕縛	10	9	2	0	0	0
破砕	0	0	10	9	8	0
火炎	10	8	6	5	3	0
剣	10	8	2	4	9	0
獣	10	4	3	2	1	0
空撃	3	3	7	9	10	5
集団	10	8	5	3	1	0
空弩	1	8	7	6	5	10

地形防御効果表

城・砦内	道	山道	橋	草原	荒野	森	砂漠	堀	崖	川	湖	海	城壁
70	30	23	35	50	55	62	45	20	10	0	0	0	100

GUY
ガイ

プレーヤーが、悪の組織の親玉となって日本を征服するゲーム『GUY』。でも、ガイという正義のヒーローが、キミの崇高な野望をジャマするんだよね。で、前回はガイを倒す、かわいい部下の作り方を紹介したけど、今回は、アドベンチャー部分を中心に説明するぞ!!

　このゲームは、シミュレーション部分とアドベンチャー部分に分かれてるってことは、もう何度も紹介した。しかも、このアドベンチャー部分は、まるっきりプレーしなくても、エンディングに進むことができるのだ。つまり、完全にふたつのジャンルのゲームが分離してるという、ちょっと珍しいパターンのゲームなわけ。

　やらなくていいなんて、じゃあアドベンチャーなんてなくてもいいじゃないか、てなことを思う人がいるかもしれないけど、アドベンチャーにはアドベンチャーの意味がちゃんとあるよん。そのヘンのコトは、次のページで詳しく紹介してるんで、そっちを見てくれ。

　ところで、本編というかメインのシミュレーション部分は、人を誘拐してそいつらを働かせて金を儲けてその金でアジトを作る、という感じで進んでいくんだけど、この〝美しい〞流れをジャマするのがガイなのだ。ガイは、人を誘拐しようとするときと、アジトを建設するときにランダムに出現する。ガイが出たら、こっちはBECT（部下の怪人）で立ち向かい、ガイを追い払うのだ。そう、ガイは決して死なない。ズルいけど、正義のヒーローなんてのはそんなモンだとあきらめましょ。とにかく、ガイに勝てる優秀なヤツを、常に2体くらい作っておくことが必要だ。

　ただ、ガイは出現するたびにレベルアップしているので、こちらも再強化剤をバンバン注入して、怪人をどんどんレベルアップさせなきゃいけないぞ。でも、そのためには金が必要で、金を稼ぐためには多くの人間を誘拐してこなくちゃいけなくて、人を誘拐しようとするとガイがジャマする、というジレンマが起こるんだけどね。そんなときにキミを助けてくれるのが、アドベンチャー部分なのだ。さあ、次のページを読むべし!!

おススメBECTはコイツたち!!

ジャマなガイを倒す部下のBECTは、たくさんいるんだけど、コイツにまかせれば楽勝、てなヤツを教えちゃおう。それは、カスモスとスピノスだ。カスモスは、はっきり言って知能値があんまりないんだけど、体力や攻撃力がバカがつくほどある。だから、力まかせにガイをやっつけてくれちゃうのだ。反対にスピノスは、頭が抜群にいいから、自分のす速さのパラメーターを上げるという特殊能力を使って（ちなみに、頭がよくないとこの特殊能力は使えないのだ）、ガイをビシバシやっつけてくれちゃうぞ。資金が貯まったら、迷わずこの2匹を作るべし。

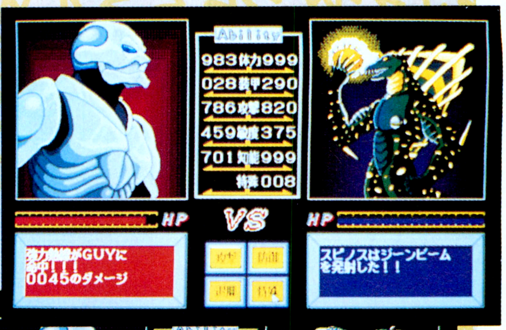

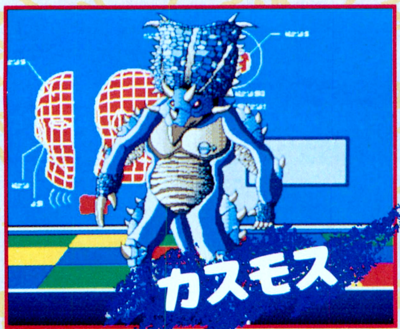

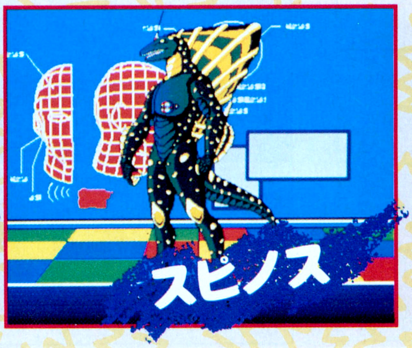

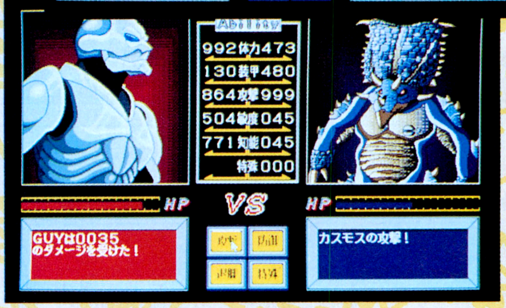

■ジャンル/アドベンチャーシミュレーション　■対応機種/PC-9801
■メーカー/ドア　■価　格/1万2800円[税別]　■発 売 日/発売中

アドベンチャーでゲームを有利に運ぼう!!

メインコマンドの中の〝セクタ〟を選ぶと、アドベンチャーゲームに突入する。といっても、好きなときにやめることができるので、オレはあくまでシミュレーションだけを楽しむんだあ、てな人も覗くだけは覗いてみてほしい。

とゆーのも、このアドベンチャー部分をプレーすると、ゲームを進めるのに役立つ情報などを手に入れることができるのだ。特にゲーム前半では、この部分をやった人とやらない人とでは、大きく差がついてしまうんだよね。

あと、アドベンチャー部分をプレーすると、よりガイの世界に浸れるというメリットもある。つまり、ガイが誕生した背景とか、ガイが強い理由といった、ガイの知られざる秘密がわかるわけ。せっかくゲームと一緒に、ガイが活躍するオリジナルビデオがついてるんだから、ゲームでも特撮ヒーローのノリを楽しまないとソンだぞ。

で、下にアドベンチャーのヒントを載せるから、役立ててくれ!!

セクタB

この地区に来るのは、アドベンチャーも中盤に入ってから。佐々木組の組長が、商売のわりには博識で、ガイの強さの鍵となるシステムについて、アドバイスしてくれる。といっても、タダじゃないぞ。

セクタG

この地区にあるTTS大学のエドワード教授が、重大な情報を持っているのだが、最初は教えてくれないのだ。でも、この人けっこう気が弱く、しかもスケベだから……、美人秘書の色仕掛けで迫っちゃえ。

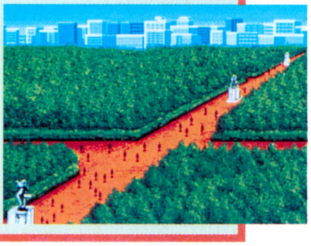

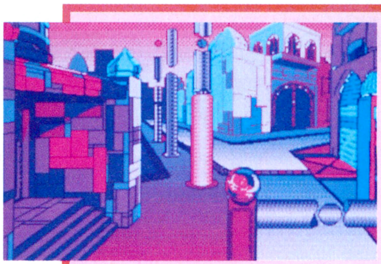

セクタP

一番最初に訪れなきゃいけないのが、このP地区だ。ここでは、元スタントマンの千葉正一の経営するヘルスクラブに行こう。うまくすると、500人という大勢の構成員を、補充することができるのだ。

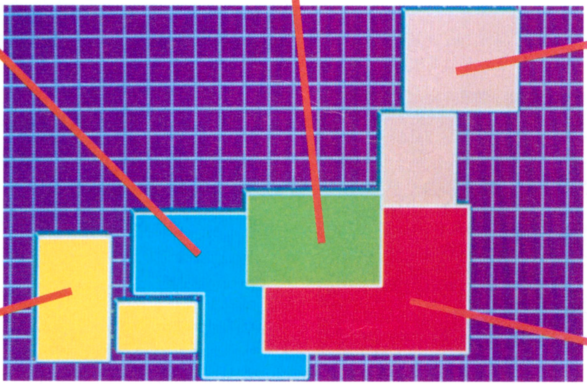

セクタY

このセクタYには、どーゆーわけだか、怪しげな人物ばかりが揃っている。特に、月光神社の和尚は、不吉な予言めいたことを言うぞ。でもそれは、ゲームの意外なラストを暗示してるのかもしれない。

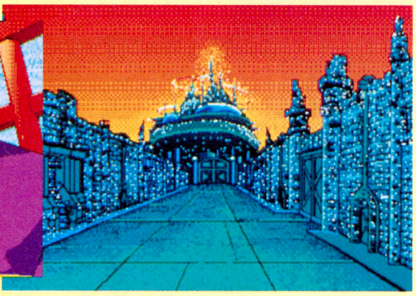

セクタR

この地区にいるランバートというフリーカメラマンは、裏の世界にも詳しい情報屋だ。金さえ出せば、どんな情報でも教えてくれる。ゲームに詰まったときに訪れてみると、新たな展開になる可能性が大。

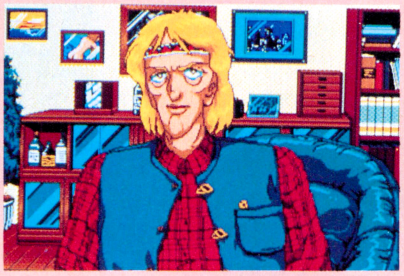

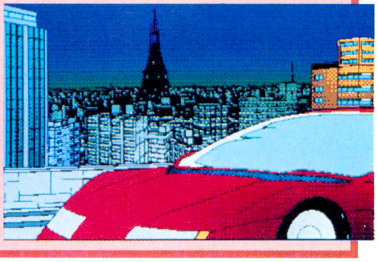

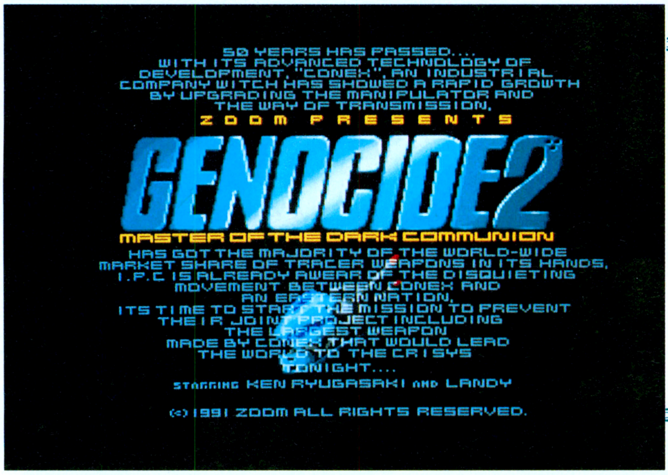

G2
ジェノサイド2

前作より簡単だったよ〜ん、というような意見が多いけど、それはバランス取りがうまくいった成果なんだよね。おかげでみんなもバリバリ進めているらしいので、今回は最終ステージを一気に紹介してしまうぞ。

STAGE6

AREA1

ここはそれほど苦労しなくても最後まで進めるだろうが、3階にいるレーザーを出す敵は、敵の真下に移動してベティを押しつけると楽だ。もちろん、上にいる敵に対しても、ベティを持ち上げるだけでいいので、ダメージを受けることなく倒せるだろう。なお、ここでベティのエネルギーを使い切ってしまうと4階で苦労するので、エレベーターに乗る前にエネルギーゲージを回復させておくこと。

このエリアで問題なのは6階にいる黒い敵だが、これは前回も紹介したとおり、ジャンプ斬りを多用し、ベティが使える状態ならば充電してぶつけてやろう。最大充電ならば一気に敵の体力を減らすことができるぞ。

⬆小さい人たちに注意！　もちろん、反射レーザーにも気をつけるのだ。

⬇ステージ5と同様の戦い方をせよ。ベティを押しつけるのも効果的だ。

AREA2

⬇極太レーザーは敵も倒してしまうほど豪快。ここはシールドを装備して通り抜けたほうが安全だ。

⬇右上のアイテムはこの位置からベティを使って取ろう。ジャンプしちゃうと敵に捕まるのだ。

ここは巨大戦艦の上で戦うという、前作にもあった設定のステージだ。まず、ゲーム開始直後にロボットの腕がトレーサーに向かってくるが、これに捕まってしまとレーザーの発射口に落とされてしまう。しかし、このレーザーは敵味方関係なく倒してしまうので、ワザとここに落ち、追尾する敵をやっつけてしまうのもいいかもしれない。

さて、このステージは戦艦のコア部分を壊せばいいのだが、これはかなりタイミングよく攻撃しないと、反対にボロボロにされてしまう。もし、アイテムのストックがあるなら、一気に使っても構わないぞ。なんと、敵を倒した直後に空からアイテムがバラバラと降ってくるのだ。

AREA3

いよいよ最後のエリアだ。ここはいきなり2体のボスと対決するのだが、とりあえず最初は『ターミネーター2』に出てきたようなメタボールな敵を倒そう。

まず、このボスは天井から落ちてくるのだが、その落下地点に剣が届く位置にしゃがむ。すると敵は変形して腕を伸ばして攻撃してくるはずだ。そして、腕を引っ込めたら、しゃがんで1回斬り、立ち上がって1回斬り、というパターンで6回斬る。そして、再びしゃがむと、敵はまた腕を伸ばして攻撃してくるのだ。あとは同じ攻撃方法を繰り返せば、まったくダメージを受けることはないはずだぞ。

⬆敵の登場地点でしゃがんで待ち、敵が腕を伸ばしたら攻撃開始だ。リズム感が要求されるポイント。

⬇す速く上下に6回斬ったら、敵が再び攻撃してくるので、そのままで待機せよ。

■ジャンル/アクション
■メーカー/ズーム
■対応機種/X68000
■価　格/8800円[税別]
■発売日/発売中

OMAKE

さて、毎回恒例のおまけ特集です。今回もいろいろあるんだけど、全部出しちゃうのはなんなので、ビジュアル的に楽しめるものだけ紹介するぞ。前作の隠しアイテムというのは、エネルギーが回復する場所などだったけれど、今度はみんなの希望どおり、お笑い系が中心なのだ。とりあえず、おなじみのネコが出ることはわかったのだが、モドキが登場するかどうかはまだ不明なのだ。一応、ズームの人が「裏技はこれだけですよ」、と言っていたけどね。

それから、エネルギー回復関係のアイテムだけど、これはそれぞれ回復率が違うものとして用意されているから、どのカプセルがどの程度回復するか覚えておこう。とりあえず、隠しアイテムとして手に入るやつのほうが、ゲージがフル回復するなど、率が高いみたいだぞ。

STAGE4 AREA2

これはネコがチラッとだけ画面に登場するワザだ。とりあえず、ステージ4のエリア2まで進んでほしい。そして、ゲームが始まったら、その場からトレーサーを一歩も動かさず、じっと10分間待つのだ。ひたすらじっとだぞ。すると10分後きっかりに、ネコがちろっと登場するはずだ。

しかし、不幸にもその瞬間に目にゴミが入ってしまっりすると、また10分間も待たねばならないので、タイマーなどを設定して万全の準備を整えておくこと。15キロヘルツにしてビデオに撮っておくのもかしこいやり方だ。

STAGE5 AREA3

ここは巨大なロボットの手の平に敵の大ボスが立っているのだが、ステージをクリアーしてときにある条件を満たしておくと、変なポーズをとってくれるというワザがある。

やり方は簡単で、黒い敵を倒し、ボスが逃げる前にジョイスティックのレバーを上、左下、右下、のいずれかに入れていればよい。ただし、このときは攻撃ボタンを押しっぱなしの状態、つまり防御の姿勢をとっていなければならない。もちろんこれはキーボードでもでき、その場合は8、1、3キーとなる。どんな動きかは実際に見てみよう。

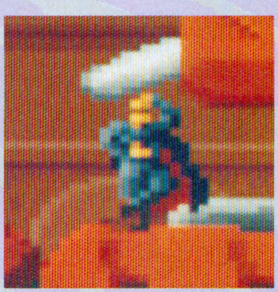

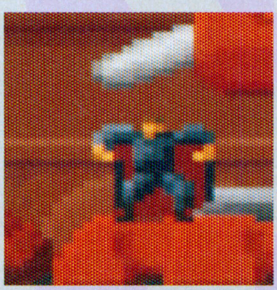

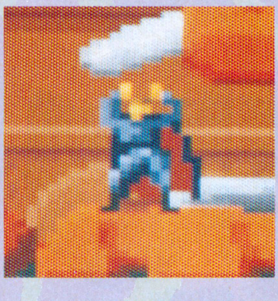

DATE

最後はズームのロゴが月日によって変わるワザね。これはよくある隠しモードなので、ほかのゲームでも見たことがあると思う。クリスマスやお正月とかにゲームを立ち上げると、メッセージなど出てくるやつだ。

だけど、ズームのやつはさすがにちょっと違うんだな。とりあえず、どんなものがあるか、右にひと通りの写真を載せておいたので見てほしい。これらの日付は、1月1日、5月6日、6月20日、10月12日、12月25日、そして、1999年7月7日の6種類だ。それぞれちゃんと音楽も変わるから、実際に変更して見てみるといいぞ。

なお、○月○日ってなんの日なんですか～、とかいう質問電話をズームにするなよ。また、どうやったらX68000の月日を変更できるのですか、とかいう質問などもってのほかだ。

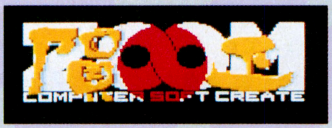

SOFTWARE REVIEW

年末に話題のドラマ『ツイン・ピークス』を見た。2日間連続28時間ハマリっぱなし。家からほとんど出られなかったのだ。

お医者さんごっこ再来!!
この華麗なメスさばきを見よ

ライフ&デス

ベラ飯嶋

子供の遊びに"お医者さんごっこ"ってあるよね。大人になった今では、もう二度とできない(してたら変態)と思っていたけど、ゲームとして、よりリアルになってできるようになった。いい世の中だなあ。

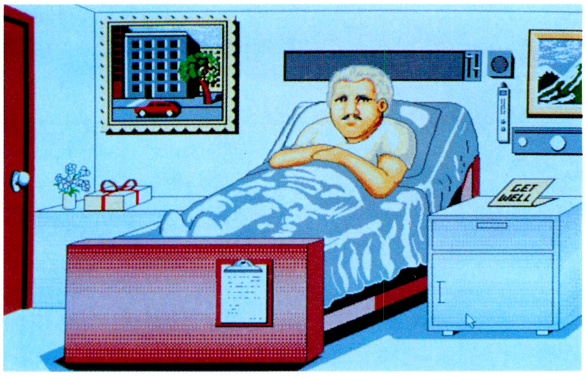

コンニチワ。ベラ飯嶋です。ふだんは、『CAI情報局』なんていうコーナーに顔を出している、話し出したら止まらない、ケタタマシさジャンボお得サイズ(当社比)の新人です。実は、ここだけの話ですが、ワタシツライんです。ふだん、教育だベンキョーだCAIだとやっていますが、そ〜んなこと、人様に言えた立場じゃないんです。だってワタシの好きなものといえばそれは……。あぁ、イケナイ。こんなこと言っては、いままでワタシが築き上げてきた聖職者のよーな立場が、世間体が……。エログロ大好き、内臓大好物、オカルトホラーはドントコイ！　血の色と骨格の美しさにはちょっとウルサイワヨってなことを……、言ってはいけないわけだ。ああ、シマッタ！　ワタシの崇高なイメージがあああああああ(以下、合掌)。

と、いうわけでホラー映画はあんまり見ないくせにやたら、内臓モノにヘロヘロ弱い私が超オススメするのが、この『ライフ＆デス』。最近は、ホラーブームだとかなんとか言われているが、血液、骨、内臓という人体の基礎を知らずして、何を語るというんだ。お医者さんになれるっていう発想もいい。白衣とか、メスとかって意味もなく欲しいアイテムだよね。小さいころ、誰でも遊んだであろう"お医者さんごっこ"。「は〜い、胸を開いて、そうそう、ずぇ〜んぶ脱いでね。ズルズル。あ、注射も打つからおしりも出してね、デヘデヘ」とか……。ハッ！　このままでは、たんなる変態ではないかっ。イカ〜ン、私が言いたいのはそうじゃなくって、コンピューターという新しいオモチャを使い、童心にかえって"お医者さんごっこ"ができるという楽しさなのだ。それも、あこがれの、外科手術のシミュレーション。銀色に鈍く光るメスがわが手に!!　てなもんだ。

ところが、この"お医者さんごっこ"は、手術に失敗すると患者が死んじゃうのだ。これはコワイ。いくらゲームのこととはいえ、メスを入れると血はドクドク出てくる。止まんなくなっちゃったりしたら、もうパニック。今、私が握っているのは、プラスティック製のオモチャのメスじゃないってわけね。

盲腸観察記

私は、盲腸にはちょっとウルサイ。過去に、3回も盲腸になりかけているにも関わらず、シツコク盲腸を持ち続けているのは、ひとえに盲腸を愛しているからにほかならない。その上、慢性盲腸炎と診断されたこともある私は、リッパな盲腸オタクだ。

そんな、盲腸オタクの私が『ライフ&デス』で、ど〜しても許せなかったのが、血液検査がなかったことである。血液中の白血球の数値により盲腸を判断するのはよく知られたやり方。白血球が10000以上あれば、それは間違いなく盲腸。とっとと切るがよし。でも、10000以下だったら、盲腸でも薬で散らせる程度のものだ。血液検査さえあれば、何人の患者が投薬で助かったことか……。20人近い犠牲者を出した私は、無念である。

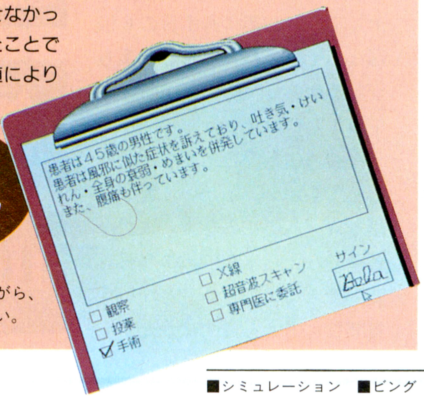

➡投薬というコマンドがありながら、盲腸を散らせないとは。くやしい。

■シミュレーション　■ピング　■PC-9801、Macintosh、IBM-PC　■8800円[税別]

ああ、阿鼻叫喚……

気を取りなおして、再度手術に挑戦！　だがこれが結構ムズカシイ。
「あ〜、飯嶋さんまた殺しちゃったんですかぁ？　これで何人目？」
　ほっといてよ。もう、これで犠牲者は2ケタ台突破よ。
「や〜い！　飯嶋インチキクリニックだぁ〜!!」
　あぁ、外野がウルサイ。手術に集中できないではないか。と、言いつつ(ホントーは、メスを入れる度にギャーギャーうるさかったのは私だ)メスをグサッ。皮膚層の開創。目にもあざやかな赤。この内蔵の美しさが……。あれ、違う。そう私の愛する内臓ちゃんはすぐには出てきてくれないのだ。皮膚層、皮下脂肪層、副斜筋層、腹横筋、腹膜、これだけの膜をシュパッと手際よく切開しなくては内蔵ちゃんに出会うことはできない。実際、最初のほうではなかなか手順がわからず、内蔵に行き着く前に終わってしまうこともしばしば。手術後のメディカルスクールで、失敗した部分の解説をしてくれるので、結構助かる。私だって、いたずらに若い命を散らしたくはないのだ。なかには、もっと詳しい診断できるといいって声もあるだろうけど、このくらいがちょうどいいと思うな。あんまり凝りすぎて医学的になっても、ゲームとして楽しめなくなっちゃうしね。
　ただ、このゲームって手術の種類が2種類しかないんだよな。盲腸(正確には虫垂炎)と動脈瘤の除去。私のように半分内臓を見るのが目的じゃない限り、手術がひととおりできるようになると、飽きちゃうんじゃないかな。あとすることっていっても、レベルを中級、上級と上げていって技術を磨くしかないしね。
　で、提案したんだけど、マップコレクションみたいに病気をコレクションにして出してくれないかなぁ。『ライフ＆デス 病気コレクション』とかいって。これを遊んだ人で、いろんな手術をしたいって人、多いと思うんだけど。●

名医ベラがお贈りする
美しき臓物の世界

『ライフ&デス』で忘れちゃならないのが、この内蔵の美しさですね。“盲腸編”での腸が出てきたときの喜び、盲腸(虫垂)がひょっこり顔を出したときの愛らしさ。“動脈瘤編”では、動脈と静脈の赤と青のコントラストが美しいです。そのほかオススメしたいのが、皮膚層を開創してすぐの赤いブチュブチュ。内蔵に勝るとも劣らない美しさを演出しています。ビューチフル！

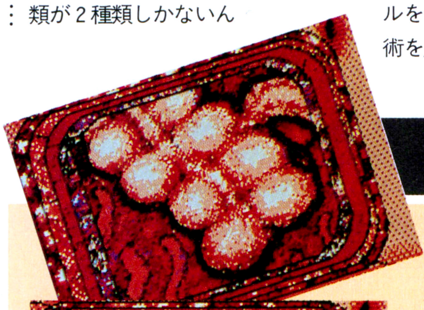

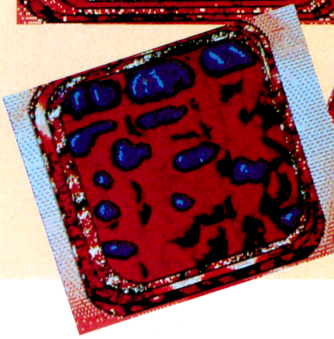

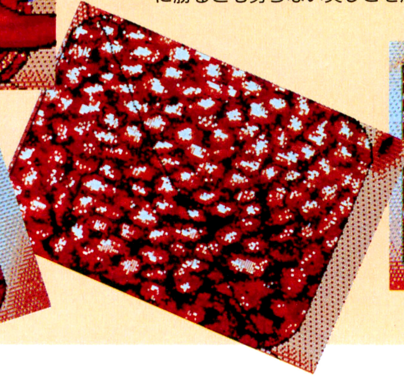

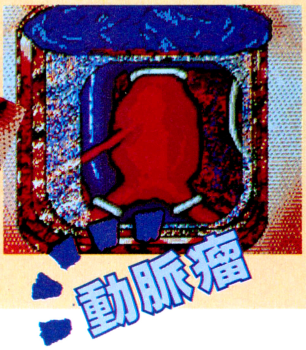

クリアーできなくてもこんなに楽しいパズルが、これまでにあっただろうか

レミングス

K.サワノフ

老若男女を問わず、一度でもプレーした人はみな、そのとりこになってしまうという『レミングス』。その魅力は、いったいどこからくるものなのだろうか？　レミングスの人気の秘密を、ここでちょっと考えてみよう。

レミングスは、パズルゲームである。このパズルゲームというのがまた、なかなかやっかいなシロモノだ。我々がゲームをプレーしているとき、その遊んでいる間中、ずっと一様に楽しさを感じているわけではない。プレーしていて、何かきっかけがあるたびに、我々はゲームから刺激を受けることになる。シューティングゲームなら大ボスを倒した瞬間、ロールプレイングゲームなら経験値を貯めてレベルアップした瞬間などがそれだ。この刺激が、より大きく、より多く、より多様になればなるほど、そのゲームはおもしろく感じられるというわけだ。

そこでパズルゲームのほうに話を戻すが、普通のパズルゲームでは、その刺激を受ける瞬間というのは、やはり謎が解けたときであろう。長い間頭を悩ませていた謎を、じっくりと考えた結果、もしくは突然ひらめいて、乗り越えることができた。その瞬間こそが、パズルゲームをプレーしていて最も大きい刺激を受ける瞬間であろうことは、こりゃもう疑う余地はない。

そこで問題になってくるのは、難易度の高低だ。確かに、乗り越えるべき障害物は、高ければ高いほうがいざ乗り越えたときの喜びは大きいけれど、そうするとパズルが苦手な人などはクリアーできず、刺激を受けられない。逆に、難易度を低くすると、今度はそれを乗り越えてもあんまり嬉しくない、といった事態になる。

これは、万人に愛されるパズルゲームを作るのは非常に難しい、ということだ。どのような難易度のゲームを作っても、ちょうどそのレベルにぴったりの誰かには受け入れられても、違うレベルのプレーヤーには受け入れられない。そのため、オーソドックスなパズルゲームで大ヒットを飛ばすことは、かなり困難である。

しかし、レミングスは違った。レミングスは、確かにアクションの要素が入ってはいるが、根本的なところはオーソドックスな謎解きタイプのパズルゲームであることは間違いない。それなのに、このゲームは、様々な人に受け入れられた。パズルゲームが得意な人にも、そうでない人にも、「こいつはおもしろい」と言わしめたのだ。

なぜ、レミングスは、ほかの大多数のパズルゲームと違い、これほど大勢の人に受け入れられたのだろうか。答えは簡単、レミングスには、ほかのパズルゲームにはない要素があったからだ。

「演出」、である。

確かに、レミングスのゲームシステムは秀逸である。あのアイディアだけでも、実際たいしたものだ。しかし、制作者たちは、決してそれだけではよしとしなかった。彼らはさらに、自分たちのゲームに演出を付け加えたのだ。それも、並大抵のものではない。これでもかというくらいの、ド派手かつきめ細かな演出である。レミングスというゲームにおいて、むやみに凝った背景や、キャラク

ワナで死ぬ（一例）

■パズルゲーム■イマジニア■PC-9801、J-3100■7800円［税別］

溺れて死ぬ

落ちて死ぬ

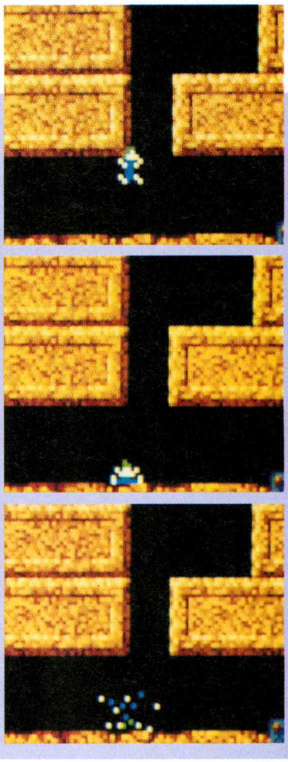

ターのちょこまかした動きなどは、どうしても必要だというものではない。ゲームシステムを本筋とするなら、それらはあくまでも枝葉の部分である。しかし、その、ゲームの本筋とは関わりのない部分で、我々はゲームの本筋と同じぐらいの、もしくはそれを凌駕するほどの刺激を受けるのだ。

　レミングスにおけるさまざまな演出の中でも、最も大きい比率を占めているのは、〝死〟の演出である。〝死〟とはすなわちミス、ゲームオーバー、終わりにつながる。これは、パズルゲームの本来の目的である〝クリアー〟とは完全に対極に位置し、よって普通のパズルゲームでは、〝死〟はまったくと言っていいほど重要には扱われず、またそれが当然なのだ。

　しかし、レミングスは違った。このページに散りばめられている写真を見てほしい。すべてレミングの死に様である。もちろん、ここに挙げたのは一部でしかない。これ以外にも、押し潰されたり、地中に引き込まれたり、画面外に消えたり、レミングは実にさまざまな死に方をしてくれる。

　はっきり言ってしまえば、死んでしまえばみな同じ、なのにである。レミングの歩いて行く先に、水があろうが炎があろうが、結果は変わらない。しかし、実際はそういうところにもちゃんとこだわっており、それが我々に刺激を与える。左ページ下の連続写真を見てもらえばわかると思うが、一匹のレミングを殺すためだけに、こんなふうに凝りに凝りまくってアニメーションしてしまうのだ。脱帽というほかはあるまい。

　そんなわけだから、レミングたちがバンバン死んでいくのを見ていると、とても楽しい。いや、楽しいというのは少々語弊があるな。刺激があると言い替えようか。とにかく、レミングたちが、集団で高いところから落ちたり、ワナに一網打尽にされたりするたびに、我々は強烈な刺激を受けるのだ。

　その中でも、特に爆死は圧巻である。これは、数あるレミングスの死に様の中でも、ちょっと特異な存在である。なにせ、ほかの死に方がすべて、言わば受け身の死であるのに対し、爆死だけは自分の意志による、積極的な死である。そのため（と言うかとにかく）、この死に方には人々を魅了してやまない何かがある。

　コマンドを与えると同時に、そのレミングの頭の上に〝5〟という数字が現われる。ご存じ、秒読み開始というわけだ。この数字が4になり、3になり、2となり1となって、ついに数字がなくなると、レミングは体を震わせ、ひときわ高い爆音とともに爆発する。そして、まわりの地面をえぐりながら、自らの破片を飛び散らせるのだ。

　全員爆破のときなどは、さらに凄じい。続けざまに起こる爆発、画面中に飛び散る肉片。冷静に考えてみれば、なんとも残酷な光景だ。

　しかしその瞬間、プレーヤーの心は、完全に爆発にとらわれている。そこには、クリアーできなかったことに対するくやしさなどはない。そこにあるのはただ、クリアーすることよりももっと強烈な刺激に魅せられた、プレーヤーの姿だけである。

　レミングスは、確かによくできたパズルゲームだが、その最大の楽しさは、ゲームを解くことではなく、死ぬことである。パズルゲームが得意か否かということは、レミングスを楽しむためには、何の意味ももたないのだ。

　レミングたちが出口を目指すのは、いつの日かそこから脱出するためではなく、より華麗に、より刺激的に死ねる場所を求めているのではないだろうか。
●

爆発して死ぬ

燃えて死ぬ

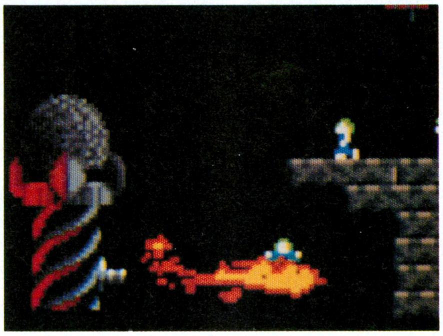

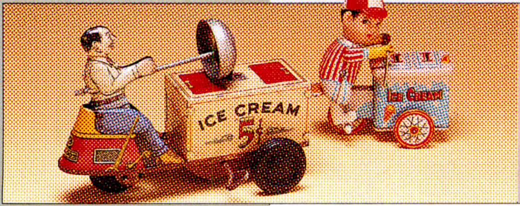

懐かしGAME

アドベンチャーゲームの伝道師的ソフト 我々の世代が共有する体験がここにある

ポートピア連続殺人事件

実は私、結構アクティブなネットワーカーだ。わけあって遠方のネットにしか顔を出せないため、NTTの超お得意さんとなっている。常駐しているのは大阪のアーケードメーカーのカプコンが主催しているネットで、そこでは友達もたくさんできて、先日のオフラインミーティング（通信仲間が直接会う）に出かけたときに、親しい仲間が、神戸へドライブに連れていってくれた。

横浜市民の私は、神戸には変なライバル意識があり、その町並をすみずみまで見て比較してやろうじゃないかと、車の窓から目を光らせていた。すると、目に飛び込んできたのは、道を案内する標識だ。淡路島、と書いてある。淡路島……、どこかで聞いた名だ。でもわからない。私がさんざん考えたあげく、浮かんできたのはこの単語であった。「ふみえの兄」。私がボソッとつぶやくと、車内は一瞬、静まり返った。みんな、聞いたことのあるこの単語が何であったか、必死に考えている。数秒後、思い出したのだろうか、車内は爆笑の渦につつまれた。

「新開地は電話かけないと来られないんじゃなかった？」「電話っていうとコメイチゴでしょ、やっぱ」「みんな、1回は自分の電話番号にかけてるハズだよな」。その後、案内標識に、新開地や万博公園などの『ポートピア連続殺人事件』に関連する単語が登場するたびに、車内は異常なほどの盛り上がりをみせた。ロマンチックな神戸の夜景を前に展開する、オタッキーな会話。な～んだ、みんな知ってるなあ。そりゃそうだよね、みんな私と同じ世代のパソコン少年少女なんだもん。結局、私たちの神戸に対するイメージは、『ポートピア連続殺人事件』が基本となっていたってワケね。トホホ。

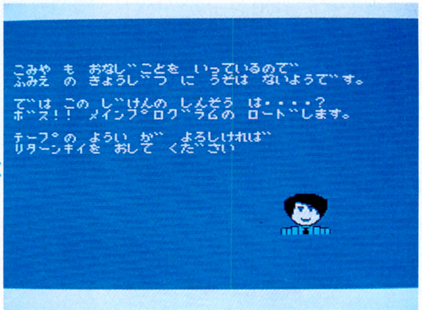

➡当時はテープ版が主流で、価格もそれなりに安いものだった。しかし、読み込みに30分かかったあげく、ロードエラーが出た日には号泣なのだ。

当時は、堀井雄二が書き下ろしたシナリオの面白さにみんながとびついたし、後にファミコンで発売されて、アドベンチャーというジャンルを一般に紹介するなど、これほど広く遊ばれたアドベンチャーゲームもほかにあるまい。『ミステリーハウス』、『デゼニランド』と並び、我々の原点がここにあることを、私はその晩確認したのだ。

（くしだナム子/ハンドルネームはナムハルト・ベルガー）

捜査本部 取り調べ室

容疑者を読んで取り調べをするのがここ。当時はコマンド選択システムなどなく、カナキーで命令を入力したのだ。

京都

五重の塔に大文字焼という、いかにもな風景が広がる。捜査本部からここに電話するときは、市外局番をつけなきゃダメ。

新開地

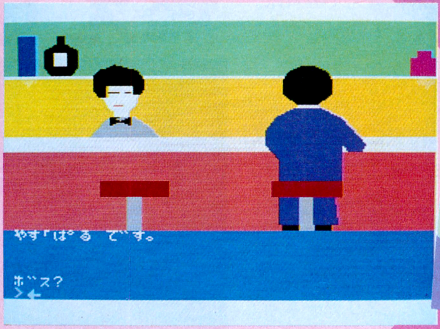

スナックやエッチな劇場などがある、歓楽街だ。助手の刑事ヤスの行動はひょうきんで笑えるのだが……。ヤス、許せん！

淡路島

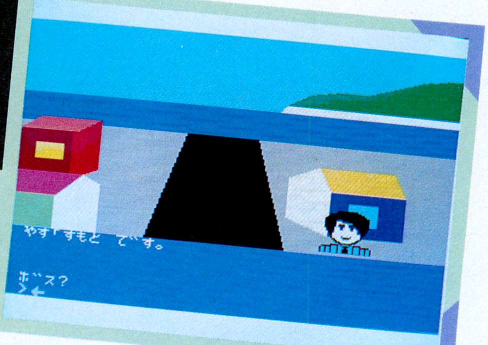

神戸港から船に乗らないとたどりつけない。実はここで真犯人の情報が手に入るのだ。そいつはキミのスグそばに！

■ポートピア連続殺人事件　■エニックス　■1983年　■アドベンチャー

REVIEW

TOWNSでシューティングをしたい!!
その願いがかなったゲームなのだ!!

ライザンバー

どうして、みんなに比べて最近のタイトルをレビューするのか。それは、オレ、嵯峨ちょんめんが初代からのTOWNSユーザーであることに関係がある。TOWNSが発売されてから約3年。この、まだ短い歴史の中ごろに発売されたこのゲームは、十分に懐かしいと言えるだろう。いや、昔ながらのTOWNSユーザーならば、みんなが懐かしいと思うハズなのだ！

さて、『ライザンバー』との出会いから話すことにしようか。そう、あれは2年前の電脳遊園地。ノホホ〜ンと歩いていたおれの目に、開発中のオリジナルシューティングゲームが目にとまった。そう、そのゲームが『ライザンバー』だ。操作方法やパワーアップ方式、ストーリーといった詳しいことはわからなかったが、シューティングゲームというだけで絶対プレーしたいと思った。発売されたら買ってやるとも思った。ちなみに、オレはシューティングゲームが超好きである。下手だけど……。

次に『ライザンバー』を見たのは、秋葉原にある富士通のショールーム。Habitatのデモという、趣味と実益を兼ねたバイトしていたときだ。ショールームってくらいだから、すでに発売されたソフト、また発売直前のソフトがいろいろと置いてある。が、なんとその中に発売前の『ライザンバー』を発見！　しかも全ステージ遊べてノンデスモード（無敵）付き！　いや〜、Habitatのデモをしているより、『ライザンバー』をプレーするほうが10万倍魅力的だったね。だから、バイトの時間が終わるとすぐに『ライザンバー』をプレーし始めたりしてたな。

とある日、友人宅へ遊びに行くと『ライザンバー』があった。そのころのオレは、電脳遊園地で見て発売されたら買う、なんてことはすっかり忘れていた。でも、燃えるシューティング魂（島本和彦風）は忘れていなかった。そう、ゲームを借りてプレーしまくったのだ。無敵モードのない、本当の『ライザンバー』をね。その難しいこと、難しいこと。パワーアップがシンプルだからあまりハデな攻撃ができないうえ、敵がワンサカ出てくるもんだから、5600万回くらいやられたね。でも、逆にシンプルだったから何度でもチャレンジできたのかな。おれは、バリバリのパワーアップ型だと、一度やられるとプレーする気が失せるから。

そして、念願のエンディングはというと、ログインで仕事をするようになってから。しかも、編集部の『ライザンバー』で終わらせたのだ。だから、結局自分で買うことはなかったんだね、あはは……。データウエストさん、ゴメンね。

（ゆうちゃん改メ嵯峨ちょんめん）

逆転確率5600万分の1の戦い

もう、たまらんすっよ

攻撃が多彩になるオプション、一瞬で画面内の敵を消してしまうボム、といったパワーアップなんてないぞ。3種類のパワーアップとオーバーブースト、そして自分のテクニックで敵の激しい攻撃を強硬突破だ！　って感じのところが硬派でいいでしょ。やっぱし、最後に頼れるのは自分の腕よ。

■ライザンバー　■データウエスト　■1990年　■アクション

BHS大賞大作戦

ベスト・ヒット・シミュレーションゲーム

すでにご存じのことと思うが、1991年度BHS大賞のシミュレーションゲーム部門は、アートディンクの『アトラス』、システムソフトの『エアーコンバットII』、ガイナックスの『プリンセスメーカー』の3本に決定した。なんの話だ、と首を傾けている人は、すぐに本誌の6ページ目から読もう。

だが決まったのはいいが、これはいわゆるゲーム界全体から見た審査の結果で、シミュレーションゲームのみに青春のすべてを賭ける我々のような者の意見ではない。ログインのコーナーのひとつでありながらあえて言おう、諸君、この結果でキミたちは満足か？　キミたちの胸のなかには、1991年度の最優秀シミュレーションゲームは、ほかにあるのではないのか？いや、きっとあるはずだ！

そこで、シミュレーションゲームに生きる者だけのページである覇者への道としては、BHS大賞に真っ向から対決して、BHS大賞、つまりベスト・ヒット・シミュレーションゲーム大賞を開催したいと思う。審査員は、もちろんキミたちだ！　シミュレーションゲーマーとして、1991年度（1991年1月から12月までとする）に発売され、キミたちがプレーしたシミュレーションゲームのなかで、最高にジョイフルでエキセントリックだったゲームをひとつ、はがきに書いて送ってくれ。そして、シミュレーションゲーマーの魂の叫びで、最優秀シミュレーションゲームを決定しようではないか!!

とはいえ、いきなり1991年度に発売されたシミュレーションゲームと言われても思い出せないかもしれないから、とりあえず主要なものは次ページの一覧表にまとめておいた。実際は、まだまだあるのだが、網羅できなかったゲームはごめんなさい。

ところで、この一覧表を見ると、1991年度は歴史シミュレーションゲームが多かったことがわかるな。つい3年ほど前までは歴史シミュレーションゲームといえば、光栄のものしかなかったのだから、やはり流行なのだろう。1992年は、某国営放送の大河ドラマも織田信長がテーマだし、1991年度以上の歴史ゲームの登場が予想されるな。

などと、1992年を展望してもしょうがない。1991年度を気を取り直して、もう一度振り返ってみるとしよう。そうすると、歴史ゲームとともに、続編物が多いのが目につくよな。評判のよかったゲー

⬅ソ連、東ヨーロッパの崩壊に湾岸戦争。激動する国際情勢のために、1991年は現代戦のゲームや外交をテーマにしたゲームは作りづらかった。ゲーム制作にも、世の中の動きは関係するのだ。

⬆現実世界と架空世界の接点をシミュレーションしたような「アトラス」は、斬新なシステムだった。

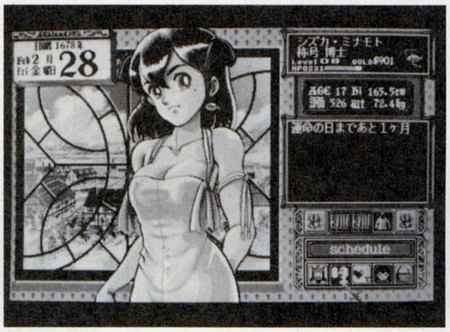

⬆娘を育てるという危なそうテーマを上手におもしろくシミュレーションし、一般雑誌でも話題になった。

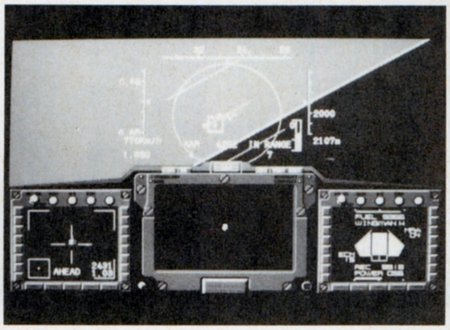

⬆PC-9801でもこれだけの動きができるんだということを教えてくれた、国内最高峰のフライトシミュレーション。

ムの、パート2というやつだ。続編というのは前作のファンには、あの感動をもう一度という感じでありがたいし、ぶっちゃけた話、ソフトハウスにとっても売上の予想できる続編は、たいへんにおいしいのだ。とはいえ、所詮は二番煎じだからね。本当に望まれての続編ならいいが、安易な続編というのはいただけないな。続編物が流行の現状は考えもんだ。

まあ、理屈はこのへんにして、投票のほうを、よろしく頼むぞ。あて先は、覇者への道BHS大賞係だ！　投票に参加してくれた人から抽選で、今号のほほえみインフォメーションで紹介するカードゲーム『レベルアップ』を5名様に、10名様に図書券3000円分プレゼントするよーん。

1991年に活躍したシミュレーションゲーム

マスターオブモンスターズⅡ
(システムソフト)
PC-9801
シムアース
(イマジニア)
Macintoch
轟(GOH)
(ウルフチーム)
PC-9801
プリンセスメーカー
(ガイナックス)
PC-9801
ベストプレーベースボール98
(アスキー)
PC-9801
ビーストロード
(ホビージャパン)
PC-9801
688アタックサブ
(ビクター音楽産業)
PC-9801
ロードモナーク
(日本ファルコム)
PC-9801
エアーコンバットⅡ
(システムソフト)
PC-9801
GE・TEN
(下天チーム)
PC-9801
斬Ⅱ
(ウルフチーム)
PC-9801
機動戦士ガンダム　タクティカルオペレーション
(ファミリーソフト)PC-8801SR
栄冠は君にⅡ
(アートディンク)
PC-9801
アトラス
(アートディンク)
PC-9801
鋼鉄の騎士
(ジェネラル・サポート)
PC-9801
レッド・ストーム・ライジング
(マイクロプローズジャパン)
PC-9801
ライヒスリッター
(エニックス)
PC-9801
聖戦士ダンバイン
(ファミリーソフト)
PC-9801
カンプグルッペ
(ビクター音楽産業)
PC-9801
情報将校
(QUOTA)
PC-9801
群雄三国志
(エニックス)
PC-9801
F-15　ストライクイーグルⅡ
(マイクロプローズジャパン)
PC-9801
ロイヤルブラッド
(光栄)
PC-8801
天下統一Ⅱ
(システムソフト)
PC-9801
パワーモンガー
(イマジニア)
PC-9801
ヨーロッパ戦線
(光栄)
PC-8801
DUEL98川中島
(呉ソフトウェア工房)
PC-9801
ワイアラエの奇蹟
(T&Eソフト)
PC-9801
関ヶ原
(アートディンク)
PC-9801
沈黙の艦隊
(ジー・エー・エム)
PC-9801
野球道PLUS
(シーツウワールド)
PC-9801
天舞
(ウルフチーム)
PC-9801
ライフ・アンド・デス
(ビング)
PC-9801
シムアント
(イマジニア)
Macintosh
ジョシュア
(パンサーソフトウェア)
PC-9801
バランス・オブ・ザ・プラネット
(ツァイト/アクレイムジャパン)
PC-9801
レイルロード・タイクーン
(マイクロプローズジャパン)
PC-9801
パンツァーカイル
(システムソフト)
PC-9801
大撃沈
(QUOTA)
PC-9801
シャングリア
(エルフ)
PC-9801
ロボクラッシュ98
(システムソフト)
PC-9801
スターグライダーⅡ
(マイクロプローズジャパン)
PC-9801

以上、順不同で列記。機種名は、最初に発売された機種です。

平成4年

冷戦は遠くなりにけり

後編

⬆ベトナム戦争におけるアメリカの敗北は、いまなお〝ベトナム・ショック〟として、アメリカ国民の心に残っている。だからこそ湾岸戦争の勝利に、あれほど大喜びしたのだ。

先号に続いて、子孫に伝える冷戦の構造解説だ。ソビエト連邦が完全に消滅し、東西対立の東が存在しなくなったいま、我々が正しい冷戦の知識を持たずして、誰が平成生まれに東西緊張の恐怖を教えるのか！　そういった大義名分のもと、先号では1962年のキューバ危機まで説明したが、今号はその続きで、ベトナム戦争の開始から始める。

第２次世界大戦前、ベトナムはフランスの植民地であった。それが1945年９月にベトナム民主共和国を名乗って独立を宣言し、フランスと独立戦争を始めたのだ。この戦いはフランス側の圧倒的な敗北で終わり、ジュネーブ会議によって停戦協定が結ばれ、暫定的に北緯17度線でベトナムは二分されたのだが、これにアメリカが反発した。フランスを西側盟主として後押ししたアメリカとしては、社会主義のベトナム民主共和国を認めるわけにはいかなかったのだ。そこで、停戦ラインである北緯17度線より南をベトナム共和国として、強力に支援を始めたのである。

1960年、ベトナム共和国で民族統一を求める南ベトナム解放戦線が結成され、ベトナムでは再び戦いが激化していった。これに拍車をかけたのが、南ベトナム解放戦線を共産勢力と断定し、撃滅を図ったアメリカである。アメリカは解放戦線の弱体化を狙い、ベトナム民主共和国への爆撃を、いわゆる北爆を、1965年に開始したのだ。これにより戦争はイッキに国際化し、東西の国々が介入する10年もの長期戦へと発展していったのである。そして1975年４月30日、ベ

ウェポン・イラストレイテッドNo.52　ああ、懐かしの東ドイツ軍

⬆旧東ベルリンにおける旧人民軍パレード。旧ソ連製兵器が主体。〝旧〟だらけ。

人民軍と呼ばれた旧東ドイツ（ドイツ民主共和国）軍の使用していた兵器類は、ほとんどが旧ソ連製だった。そのほかには、ポーランドとチェコスロバキア製の兵器がいくつか見られた。

陸上兵器はT-72、T-72Mを中心に装備され、火器管制システムなどに旧東ドイツ独特の電子機器が装備されていた。BMP-2、BTR-70など、支援車両も旧ソ連製がほとんどだ。また、航空機は、要撃戦闘機として、主にMiG-21フィッシュベッドが使われており、人民軍解散直前には、MiG-23フロッガーの比率が、（旧ソ連空軍と同様に）上昇していた。

船舶類も旧ソ連の装備が中心になっているが、高速魚雷艇、高速ミサイルフリゲート艦、高速対潜護衛艦などを中心にした、コンパクトで機動性の高い、精強な海軍だった。人民軍海軍の性格は、創設当時は沿岸防衛を主任務としていたが、バルチック艦隊の重要な支援戦力であり、前衛部隊であると旧ソ連指導部に見なされて以来、バルチック海全般をカバーする海洋艦隊に脱皮しようとしていた。

人民軍の最高統帥機構は国防会議である。1971年以来、国防会議の議長は共産党書記長が兼任していたが、ほかのメンバーに関しては、これまで氏名を明らかにされたこともないし、まったく知られていない。

人民軍に直接の指揮を下すのは、国防大臣の率いる国防省だ。国防省は４つの本部からなっていた。それらの中核はプロシア参謀部の流れをくむ参謀総本部であり、以下、政治総本部、後方総本部、技術、装備総本部と続き、さらに、それらの下に多くの部局が配置されている。

人民地上軍の総兵力は約12万5000人で、戦時には４個師団から６個師団によって構成される。人民軍空軍の総兵力は戦闘機約300機、戦闘爆撃機約50機、偵察機約20機、ヘリコプター約120機、その他約40機で、地上要員を含む総兵力３万9000人。人民軍海軍は４個艦隊から構成され、総兵力約１万5000人である。

この大兵力があっという間に解散してしまったのだから、ご時世なのであるよ、ほんとに。

維新の男たち

徳川斉昭（とくがわなりあき）　幕末期の水戸藩は、徳川親藩の中でも特に親幕意識の強い藩として知られていた。そういう家風で育った斉昭もまた、必然的に苛烈な佐幕論者となったのである。斉昭が政治の舞台に顔を出したころは、おりしも黒船来港や井伊大老の暗殺事件で幕府は転覆の

トナム共和国の首都サイゴンが陥落し、戦争はベトナム民主共和国の勝利で終結した。独立戦争開始から30年後のことであり、国名もベトナム社会主義共和国と改名されたのだ。

ベトナム戦争の間、世界は東西対立で緊張していたかというと、必ずしもそうではなかった。アジアやアフリカ諸国の台頭や、1971年の中国の国連加盟など、いつまでも第２次世界大戦後の世界ではなかったのだ。アメリカ、ソ連の２極対立は、このときから徐々に崩れ始めていったのである。

とはいえ、東西対立そのものがすぐになくなったわけではない。1979年のソ連のアフガニスタン侵攻時など、当時のアメリカ大統領であるカーターが広範な報復措置を敢行し、緊張感が高まったのである。しかし、1982年にソ連書記長であるブレジネフが死去すると、ソ連は急速に国際的態度を軟化させていく。ブレジネフ存命中もデタント（緊張緩和）政策といって、両国の歩み寄りはあったのだが、アフガニスタン侵攻によって有名無実化していたのだ。

そして、ソ連が第２次世界大戦からの政治的路線を決定的に変更したのは、1985年にゴルバチョフがソ連書記長に就任したときからである。ゴルバチョフは東西共存を目的とした、新思考外交と呼ばれる政策を展開し、1985年のジュネーブ、1986年のレイキャビック、1987年のワシントン、1988年のモスクワと続けざまにアメリカ大統領レーガンと首脳会談を行なったのだ。これらの一連の会談によって、アメリカとソ連の協調路線は堅固なものとなっていき、1989年12月のブッシュ、ゴルバチョフによるマルタ会談によって、ついに冷戦の終結が宣言されたのである。

冷戦終結の理由はいくつか考えられるが、やはり決定的だったのはアメリカとソ連の政治的、経済的な弱体化であろう。アメリカはベトナムで、ソ連はアフガニスタンで、それぞれに自国の政治力の限界を見せつけられ、経済も日本や西ヨーロッパ各国に追いつかれている。この状況で世界はアメリカとソ連の二極から、複雑な多極化と変化したのである。

冷戦の終結から２年余りで、世界は大きく変わった。いまや冷戦の主役のひとりであったソ連など、存在すらしていない。いったい世界は、ドコまで変わるのか。

⬆ゴルバチョフはソ連と東側の立て直しのために改革を行なったが、その結果はゴルバチョフの想像を超え、東側はおろかソ連までをも消滅に導いてしまったのだ。

戦国名将列伝第五十一話　鍋島加賀守直茂

鍋島直茂といえば、幕末まで存続した佐賀鍋島藩を興した英雄として知られる一方で、主家龍造寺家を乗っ取った反逆者のようにいわれることがある。しかし、本当に直茂には主家乗っ取りの意志があったのだろうか。

直茂は、わずか七百の兵で六万の大友軍を敗走させた今山の合戦を初めとして、数々の武勲を立てている。龍造寺家が大友、島津と並ぶ九州の一大勢力となり得たのは、この直茂の活躍に負うところが大きい。しかし直茂はこれに驕ることなく、のちに隆信が酒に溺れ精神に障害をきたしても、ひたすら主家を支え続けたのだ。

その直茂の人生に転機が訪れたのは、沖田畷の戦いのときであった。島津家の猛将、家久に、隆信があっけなく討ち取られたのである。この戦いの後、島津軍は隆信の首と引き換えに佐賀城の開城を要求したが、直茂はこれを拒否し、徹底抗戦を主張したのである。これが後世、直茂が反逆者と呼ばれる理由である。首を受け取らぬとは、家臣として不忠であるというのだ。しかし直茂の真意は別にあった。いかに猛将家久といえども、三千の兵では佐賀城を落とすことはできない。ここは徹底抗戦でいくべきだと考えたのだ。そしてこれが功を奏し、家久は城攻めをあきらめて本国に引き返し、龍造寺家は危機を脱することができたのである。

もし、直茂に反逆、独立の野望があったなら、隆信が酒乱になって家中が乱れたときと沖田畷で隆信が戦死したときの二度、乗っ取りのチャンスがあったわけである。しかしそのいずれも直茂は、主家安泰のために働いているのだ。

だが、直茂の努力も虚しく、二代目の政家は、直茂にすら内緒で、島津氏と通じていたのである。これが、九州征伐を目前に控えた秀吉に漏れてしまった。直茂は、早速大坂に出向いて秀吉に弁明し、島津攻めの先陣を買って出た。このとき秀吉は、直茂こそ信頼に足る人物と見抜き、動向の定まらぬ島津氏の押さえとして、彼を大名に取り立てることを決めたのである。

これが鍋島藩主誕生の真相である。その後直茂は主家の厚恩を忘れることなく、政家以下一族を引き取って、その保護に努めたのであった。

危機に瀕していた。斉昭としては、当然これを見過ごすことはできなかった。老中や大奥の反対をものともせず、幕政には参与できない立場ながらズケズケと口を出した。だがこれが災いして、斉昭は隠居を迫られ、二度と政治の場に戻ることはなかった。烈公とあだ名されたひとりの親幕家は、ひっそりと自邸で61年の生涯を閉じたのである。

恵美子の ほほえみインフォメーション

GAME

レベルアップ

成長するキャラクター

⬆自分のキャラクターであるヒーローカードは、レベルが上がるたびに、レベルに相当するカードと変更します。ちなみに、ヒーローカードのイラストはマンガ家の見田竜介さん。そのほかのカードのイラストは、見田航介さんと、おぎしまちあきさんです。

ハイ♡　すでにBHS大賞大作戦のところで予告しましたとおり、今回ご紹介するのはカードゲームの『レベルアップ』です。

『レベルアップ』は、ノリとしてはロールプレイングゲームの世界をそのままカードゲーム化したようなもので、なんとプレーヤーキャラクターがレベルアップをしていくようになっています。最初にプレーヤーは、それぞれレベル1のキャラクターを担当し、モンスターを倒すことによって経験値を稼いでいきます(このへんも、ロールプレイングゲームのノリですよね)。そして、経験値が100まで貯まるごとにレベルが1ずつ上がっていき、レベル4になると大魔王への挑戦権が与えられるのです。この大魔王を誰よりも先に倒したプレーヤーこそが、このゲームの勝利者となります。

さて、実際のゲームのプレーの仕方ですが、まずは5人いるヒーローのなかから自分のキャラタクーを選びます。上の写真は5人のなかのひとりレイアルーラですが、このように各ヒーローはレベルによって異なる能力を持っています。つまり簡単に言うと、レベルが上がれば強くなるわけですね。

すべてのプレーヤーが自分のキャラクターを選んだら、大魔王カードと残りのヒーローカードを除いたカードをよく切り、5枚ずつ手札として配ります。この手札のなかには、下の写真のようにザコキャラカードや仲間カード、中ボスカードなどがあり、これらを駆使してゲームを進めていくのです。

ザコキャラカードは自分の手番のときに場に出し、自分の経験値にすることができます。自分の手番のときにできるのはこのほかに、中ボスカードをほかのプレイヤーにつけることと、つけられた中ボスカードと戦うことなどです。そして、中ボスカードをつけられると自分の手番にザコキャラカードが出せなくなるので、必然的に中ボスカードと戦うことになるわけですが、その際に役に立つのが仲間カードなんですね。

基本的なルールは、わずかにこれだけ。このほかにほかのプレーヤーをジャマするルールがありますが、すぐにプレーでき、かつ何度も遊べる秀作ゲームです。

王粛(おうしゅく)　会稽の太守であった王朗の子で、曹芳、曹髦の2代にわたって魏に仕えた。母丘倹の反乱に際して献策したことで名高いが、それ以上に司馬炎の外祖父として有名。王粛の娘が司馬昭の妻となり、司馬炎と司馬攸のふたりを産んでいる。

戦友(カメラート)からのお便り“オレも書くからキミも書け”

　今年はうるう年、そしてオリンピック・イヤーでもあるので、2月は29日まであるぞ。1日分だけ得をしたというべきか、1日分だけ損をしたというべきかは人それぞれだろうが、まあ4年に一度のことだ、なるべくなら楽しくいきたいな。さて、いつものような戦友諸君のお便りを紹介する前に、昨年からの宿題を先に片付けるとしよう。宿題とは1991年24号において行なった、戦友たちへの挑戦の正解と当選者の発表だ。

　応募総数の45通中、全問正解はなんと32通。正解率は7割強という高いアベレージは、さすがは我が戦友諸君、というところだろう。ところで正解だが、問壱は94式軽装甲車、問弐は96式15センチ(サンチ、糎も可)榴弾砲が正解。そして問参は、岩手県の戦友伊藤はT6試作中戦車はM4とは言わない、と抗議しているがM4A1ミッチャルで正解とする。もちろん、T6でも可だ。そして注目の当選者だが、敬称略で!

秋田県　田畑　斎
東京都　田中則高
千葉県　鈴木敬由
兵庫県　佐伯圭一
徳島県　佐藤道弘

　以上のみなさんには、タミヤの『九七式中戦車』をプレゼント。おでとうさん。

　さてさてログインの24号というと、もうひとつシミュレーションゲームがらみのプレゼントがあったよな。そう、スーパーニューソフトで『三國志Ⅲ』を紹介したときにやった、光栄の『超三國志』3巻セットのプレゼントだ。なぜかこの場で発表してしまうが、当選者は次の5人だ。

長野県　中野治正
栃木県　若生　格
群馬県　長崎　貴
愛知県　池田貴嗣
兵庫県　北村　剛

　こちらも敬称略だが、おめでとうさん。冬の寒い夜を、読書三昧で過ごしてくれ。当選しなかった可愛そうなみなさんには、戦友諸君の熱いお便りだ。

「ゆるせん、1992年1､2合併号のウエポン・イラストレイテッドで、イラストのヨークとオントスの名称が逆になっていたぞ。オントスがマイナーだからって、ヨークと間違うな」

(神奈川県　川上のオタク)

　すまん！　逆にイラストを入れちまいました。二度とこんなことなどないように、担当者にはヨーク言っておきますから。とか書くと、ぜんぜん反省してない感じだな。

「孔明は偉い、家康は偉いとよく言われますが、なにを基準にして言っているでしょうか？　みんなが偉いといっているから、そう思っているのではないでしょうか。基準さえ変えれば、あなたも偉いのでは？」

(愛知県　IKA)

　なにが偉いのか？　このことに対する意見募集だ。

今号のタッチダウン

群馬県　中村英彦

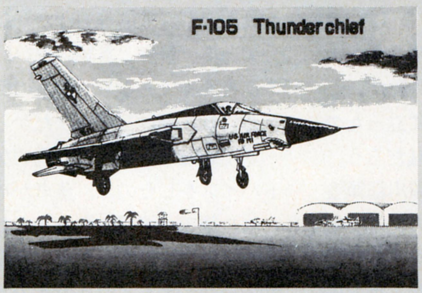

☗スターファイターとかサンダーチーフとか、昔の戦闘機は飛行機らしい形状をしていたねー。

今号のおいしさ丸かじり

福井県　芳村幹雄

☗美食の本場、中国の人といえば、なんでも食べることで有名だからなぁ。

今号のI♥軍師

山口県　みやび

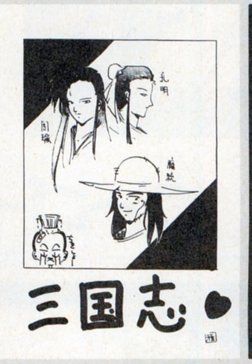

☗やっぱり、知的な人はやさ男が似合うよな。でも、左下の男は誰だ？

♥♥♥♥♥ 戦え 甲冑少女隊 ♥♥♥♥♥

会員番号 086　東京都　剣崎武流

☗がんばれ、中三。指のテーピングが、格闘技者らしくていいぞ。

会員番号 087　神奈川県　KEN

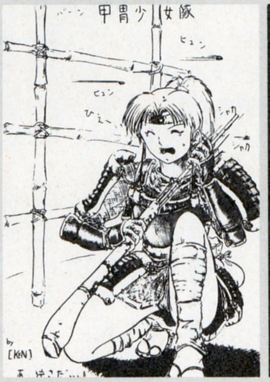

☗種子島銃の弾ごめには、熟練者でも15秒余りもかかったというぞ。

会員番号 088　兵庫県　延陽伯

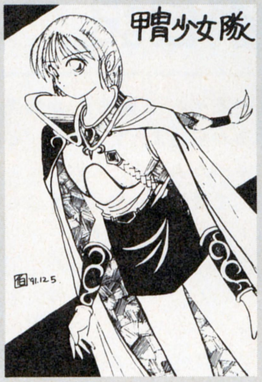

☗リーチが長そうなので、抜刀術には向いていそうだな。強くなれよ。

〒107-24
東京都港区南青山6-11-1
スリーエフ南青山ビル
(株)アスキー ログイン編集部
覇者への道

三国志好漢伝　費詩(ひし)　蜀の文官。劉璋から劉備へと政権が変わったあとも、行政府の中核として仕えた。行政の人だが胆力にも勝れ、五虎大将軍に任じられた関羽がわがままから不満をもらすと、面と向って諫言し、ついには関羽に非を認めさせている。

パロアルト"三國志Ⅱ"研究所
人民戦報
Jinmin-senpou

曹操の軍師たち、の巻

あと少しでみんなも『三國志Ⅲ』を遊べるわけで、このコーナーも『Ⅱ』『Ⅲ』のどちらのデータを基準にしていいのかも悩んでしまうな。やはり2年ぶりのバージョンアップということで、細かい設定などが結構変わっているのだ。また、シナリオの年代も多少ずれたため、軍師なども若干の変更がある。とりあえず、その問題は次号までに考えるとして、今回は曹操の軍師たちをテーマにしよう。

ちなみに『Ⅱ』の軍師はシナリオ1に陳宮、2に荀彧、そして3以降は司馬懿なのだが、『Ⅲ』はシナリオ1に郭嘉、2に荀彧、3がまた郭嘉で、4以降が司馬懿だ。この中で、一番曹操の役に立ったのは、なんといっても荀彧だろう。

荀彧の字は文若で、潁川郡潁陰県の人。もともと袁紹の配下であった彼は、袁紹は天下をとる器ではないと判断し、わずか1年で去ってしまう。そして、当時、黄巾賊を破って名を揚げ始めた曹操のもとに、甥の荀攸とともに参じているのだ。これはまったく正しい判断であり、彼の能力がわかる部分である。曹操と袁紹の違いはここに書くまでもなく、配下の武将たちに耳を傾けるか否かだからだ。

さて荀彧が曹操に最も適切なアドバイスをしたのは、董卓が暗殺された後で、洛陽に戻ってきた献帝の扱いについてである。曹操は献帝を迎えようという考えであったのだが、多くの知将たちはなんの権威もない献帝よりも、東部を平定するほうが先だと述べた。確

ゴーゴー孫策日記

其之拾伍

☗なんと曹操が10国に24万以上の兵力を保有していることが判明。どう対処すればいいのだろうか。

そろそろ『三國志Ⅲ』が発売されるから、またディスクがとんじゃったよ〜ん、とかいって、『Ⅱ』で最初からやり直すつもりなんでしょう。ん？

というようなはがきが全国から届いた。うーむ、もう二度とディスクをとばすんじゃないぞ、という注意であるな。そう言われるとそうしたくなのが人情だが、すでに孫策はマップの4分の1ほどの領地を持っているので、なにがなんでも続行せざるをえないのだ。安心してくれ。

197年4月

27国の凌操、程普、闞沢、に合計1万の兵を持たせて、22国へ攻めさせた。敵劉繇は1800の兵しか持っていないので、劉表に応援を頼んだようだ。

が、援軍が届く前に凌操が劉繇と接触。逃げようとする劉繇だけ捕らえることができた。したがって、前の戦いで取られた周泰は君主となって、空白国である38国へ逃げてしまったのだ。くー、残念無念だぜ。

なお、27国は華歆を太守とし、委任してしまった。

197年5月

38国の周泰が放浪の旅に出た。これで残った敵君主は8人だ。

曹操と共同で袁術を討つべく、17国から陳宮を使者に出す。とりあえず、曹操の軍備も馬鹿にできないので、7国を攻めるのに6国から軍を出した。9国だと手薄になってしまうからね。

もともと、曹操の兵力を減ら

心のやすらぎ画廊

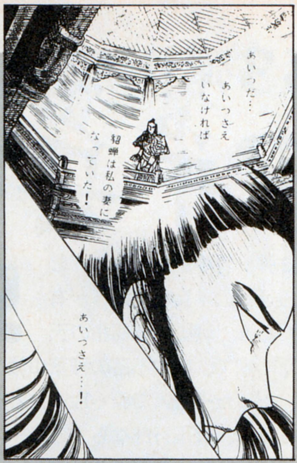

●島根県　東洋子
⬆やはり名場面イラストは、絵はもちろんのこと、セリフがポイントだよね。

●東京都　流念次郎
⬅早速、原哲夫氏風のイラストが送られてきた。こういうノリもいいな。

漢詩大会

知力百でも
無謀な妙才

意：せっかく知力をガンガン上げたのに…
勝てる戦だったのに…
勝手に一騎打ちいどんで負けるなよ夏侯淵

●北海道　今岡昌人
⬆これは、あるあるあるある一、な感じ。システムに改善の余地ありだ。

「和歌」
三国志
始めて直後に
飢え、いなで

by 伯

〜説明〜
三国志Ⅱを始めからプレーして、「ゲームスタート です」とでて直後に「疫病が〜」と「いなごの大群が〜」の2つが自国にきたときはさすがにリセットに手がいってしまいます…

●埼玉県　伯
⬆これも右のコメントと同じ。最初の夏に大洪水というのも多いよな。

かに、この機に勢力を拡大しておくのは、当時の曹操にとって重要なことであった。が、荀彧は人々を従わせるのは武力ではなく、天子を奉戴することであると進言する。すなわち、皇帝のもとで曹操が号令を発すれば、それは絶対的なものになるということだ。

このあとの歴史的事実を見れば、この行為が曹操にとってどれだけ重要なものであったかがわかるだろう。また、官渡の戦いでも活躍し、程昱や司馬懿といった人材を推薦したのも荀彧だったのである。

しかし、先見の明があったはずの荀彧であったが、彼と曹操の間には根本的な違いがあったことには気がつかなかったようである。曹操の望みは漢王朝を利用することによる勢力の拡大であり、荀彧は曹操の力による漢王朝の復興を望んだのだ。したがって、帝位につこうとする曹操に反対するのは当然のことであり、また、これが原因でしだいに重要なポストからはずされていくのである。

彼の最後は謎とされているが、曹操から空の器で食べ物が贈られた、という話がある。贈り物に対して礼を言うのは当然だが、実際は食べ物がない。つまり、曹操がうそをついていると言うか、自分が曹操にうそを言うしかないわけだ。以下、次号に続くぞ。

擬音祭り

費禕の楊任
マッチ一本火事の元

●東京都　朱雀
⬆うまい。ひさびさにうまい作品だ。マイナー武将を使っているのがよい。

どーも
韓当袁煕保范彊会
です。

●埼玉県　津田尊之
⬅関東電気保安協会のことね。キミには超無理矢理大王の称号を与えよう。

すためだけの戦いなので、こちらは張遼と顔良の2万しか兵を出さないのだ。敵は当然のように4万近い兵を持っていたが、見事、張遼が文醜に一騎討ちで勝ち、1万の兵を減らすことができた。また、曹操の軍も2日に到着し、許褚と夏侯惇が2万の兵を持ってきてくれた。

とりあえず、20日までは曹操軍たちに戦わせ、こちらは傍観していようと思っていたのだが、大どんでん返しなことに、19日に顔良が寝返ってしまったのだ。急いで曹操軍と一斉攻撃を開始し、25日になんとか勝つことができたが、こちらは武力90の武将ひとりと兵1万を失ってしまった。曹操の兵力を減らすつもりが、自分の兵力を減らしてしまうとは……。

文醜(知力18-武力91-魅力57)
梁剛(33-55-61)
袁譚(55-57-52)

これが捕虜ね。読者の指摘もあり、全員配下とした。なお、曹操への謝礼は金19だったから、まぁ、いいとしよう。

そうそう、同時進行レポートの武将データーが違います、というはがきがときどきあるけど、一騎討ちやアイテムの関係で変わっているので、あまり気にしないで読んでほしい。

197年7月

19国の袁術が28国に攻めてきた。得体の知らぬ相手だったから一騎討ちは申し込まなかったけど、敵は除庶と韓暹だったのでちょっと失敗だ。むろん、数日で簡単に撃退したのはいうまでもない。ではこのへんで。

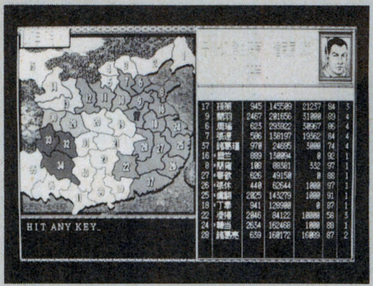

⬆広く浅くの戦法は、突破されたときが怖い。ダムの堤防に穴が開くのと同じことだからな。

TO BE CONTINUED

信長とゆかいな仲間たち

戦国御免

注目武将特集第3弾!! 股肱の天才軍師

秀吉の智恵袋

竹中半兵衛重治

イカス！

⬆ゲームでの顔グラフィックはこのように派手な半兵衛だが、実際は物静かで、まるで貴婦人のようだったという。三国志の孔明ともども、天才軍師には共通して女性的なイメージがあるのだろうか？

いやあ言うことなし！　頭はオトソでいい気分だし、胃袋は雑煮で満腹。オマケにお年玉でポカポカだ。そう、この原稿を書いている現在は、なんとお正月の真っただ中なのだ！　まあ、この号が発売されるころには、とっくに時期はずれになってるけどね。

で、今回のテーマ、注目武将の第3弾、竹中重治だけど、むしろ通称の半兵衛のほうが有名だろう。戦国史上屈指の天才軍略家で、難攻不落の稲葉山城を、たった十数人で乗っ取ったという話は、戦国野郎ならずとも一度は耳にしたことがあるはずだ。

しかしこの天才軍師半兵衛は、同時に非常に謎の多い人物でもある。美濃斎藤家の筆頭家老、安藤守就の親類という以外、出自もあいまいだし、戦国史の表舞台にもあまり登場していないのだ。半兵衛が仕えていた秀吉が、織田家の武将時代に立てた大手柄、鳥取城や三木城の包囲戦などは、すべてこの半兵衛が立てた策略によるとされているが、実は秀吉自身の戦略であるとする説も有力なのだ。こういった点から、〝半兵衛、

史実では

実は無能の人〞説も、一部で唱えられている。しかし、当コーナーではちょっと違った見方をしているぞ。半兵衛はやはり天才的な軍略家だったからこそ、あえて自分は華やかな表舞台には出なかった。あまり目立ちすぎると、後輩の黒田官兵衛のように秀吉にその才能を恐れられ、干されてしまう可能性があったからだ。さすがは半兵衛！　優秀すぎる部下は、時として、主君のもっとも身近なライバルとなることを知っていたのだ。

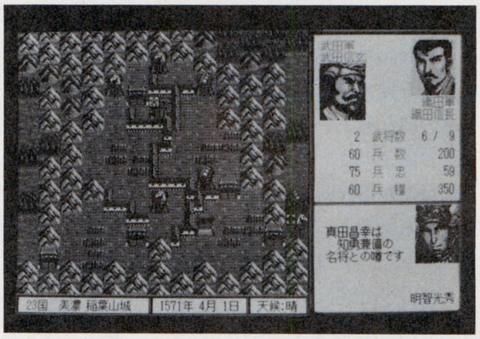

⬆ゲームでも1、2の防御力を誇る稲葉山城。現在も険しい山頂にそびえ立つこの城を、たった十数人で落としたことは……。

ゲームでは

それでは、ゲームの中ではこの半兵衛がどういう存在になっているかというと、もうトップクラスどころか、そんじょそこらの大名級の武将でも及ばないほどの実力を持っているのだ。戦闘力は、軍神と呼ばれた上杉謙信、大坂の陣の英雄真田幸村らに次いで第4位。数値にして94！

前作である、『戦国群雄伝』に比べて、武将の数値がシビアになったこの『武将風雲録』で、90を超える戦闘力というのは立派だ。合戦では、この半兵衛に兵力の大半を持たせれば、まず負けることはないのだ。

それだけに、これほど強力な半兵衛を欠いては、全国統一は難しくなる。プレーヤーは、半兵衛がゲームに登場する以前にその登場国である、23国美濃を取っておかなければならないのだ。半兵衛獲得に失敗すると、のちに敵側の武将として現われ、多大な損害を被ることになるぞ。

しかしその半兵衛にも、たったひとつだけ弱点があるのだ。それは政治力の問題だ。半兵衛の政治力は66で、平均値は軽〜くクリアーしているのだが、問題は半兵衛が軍師となった場合。軍師は、プレーヤーのさまざまな行動に助言を与えてくれるのだが、その助言の正答率は軍師の政治力の数値分なので、半兵衛の助言は66%しか当たらないのだ。つまり、半兵衛は10回に4回くらいは間違った助言をする！　ああ、天は二物を与えず！　これを解決するにはただひとつ。政治力の高い武将の下で、半兵衛にしっかりとお勉強してもらうほかないのだ。トホホ……。

⬅半兵衛を迎えるために、なんと七度も彼の庵を訪ねた秀吉。半兵衛の死後、わしの手柄はすべて半兵衛の策のおかげじゃ、と語り、半兵衛の裏方の活躍を褒め讃えた。

注目武将特集は「取り上げてくれ〜」という要望の多い武将から順に取り上げている。みんな、奮って投稿してくれい。

聞き手／ログイン青柳組軍師 坂本犬之介 ●本日のお客様 山本勘助様 竹中半兵衛様 黒田如水様

利休の茶室

お題 ストレス発散!? 軍師たちの裏話

坂本 いや聡明なる読者はすでにお気づきだと思うけど、ホラ、上のイラストがちょっと違うでしょ。〝談話室〟の文字を上にずらし……。
黒田 ええい！ 今回はいつもよりずっとライン数が少ないのに、何をムダ話しているのだ！
竹中 それにこのように冒頭で坂本さんがボケて、突っ込む武将が本題にいざなう、というのも、そろそろパターン化してませんか？
山本 この原稿を書いているのは正月真っ最中というし、どうやら舞い上がっているようだな！
坂本 おいおい、なんだよ、みんなケンカ腰か？ そんならこっちも……。まずは山本！ お前、幻の軍師とか言われてるけど、実はただの足軽だったそうじゃないか。
山本 し、失敬な。わしは甲陽軍学の祖で、信玄公のお側で……。
黒田 ハハハ、見栄はよせ。現在の戦国史家の間では、山本勘助は実在したが実は一介の間諜、もしくは足軽大将がいいところだった、という説が有力じゃないか！
山本 そ、それならお前も、秀吉の懐刀のわりには石高はたったの12万石だし、けっこうヒネた性格してるよな。本能寺の変の直後に、「秀吉殿、天下を取るのはいまですぞ」だなんて、スゲエ陰険だよ！
竹中 それに晩年にはやたらと家臣にあたり散らしておいて、それは『早く家臣の心が息子の長政に向くように』とか、屁理屈こねたよな。
黒田 あっ、尊敬してたあんたまでそんなこと言うか。じゃあ言うけど、あんたの功績ってのも、案外と不明なものが多いじゃないか。顔もスゲエ地味だしさあ！
竹中 それはホラ、私は控え目な性格だし……。
坂本 …………と、このように、天才軍師と呼ばれる方々も、多忙がゆえにたいへんストレスが溜まり、たまにはこうやって……。
一同 うるせえ、引っ込んでろ！

強者 データ バンク

知られざる豊臣家の直系子孫 天秀尼

かなり久しぶりの〝強者データバンク〟。今回のテーマは、事実上は大坂の陣で滅びた、豊臣氏の子孫についてです。

俗に豊臣氏の血筋は、大坂夏の陣で秀頼母子が自害した時点で絶えたとされている。秀頼と、その妻で徳川二代将軍秀忠の娘、千姫との間には子供がなかったからである。しかし秀頼は、側室の成田氏との間に、一男一女をもうけていたのだ。男子のほうは国松と名づけられ、大坂落城のときには8歳になっていた。しかし豊臣恩顧の大名たちの再度の挙兵を恐れた家康は、国松は斬首、女子のほうは無理やり男子禁制の尼寺に入れてしまったのだ。この女子はのちに天秀尼と名乗り、37年の短い生涯を、寺を頼ってきた女性たちのために費やした。そしてこの天秀尼の死をもって、豊臣氏の血脈は歴史上から消えたのである。

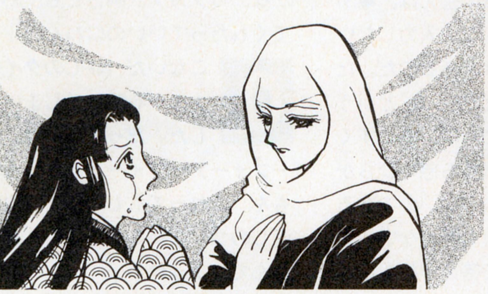

今回の投稿者は、いままでとはちょっと毛色が違う。まあこれもその武将を慕えばこそと思い、掲載することにした。全国の清正ファン。まあ許してやろう。

私のごひいきサン

ご紹介 東京都 田中チャビンクン

ボクが紹介する加藤清正は、なんといっても虎退治が有名！ 豪快な彼のことだから、難しい虎退治も「さあ虎退治にレッツ・トライだー！」とか言って、簡単にやってのけたんだろうな。すごいぞカトキヨ！

今日の手打ち式

いつもこのページの下で、「投稿よろしく頼むぜ！」とか書いておきながら、肝心のそのお礼が遅れている。ぶっちゃけた話。ログインでは投稿作品を掲載させてもらった読者には、お礼として図書券を送ってるんだけど、俺が忙しくてその発送が遅れてるのだ。スマ～ン！ みんなもう少しだけ待ってくれい！

新コーナー！

唐突だが、近々当コーナーで、『この武将にはこの役者』人気投票！ というのを行なおうと思う。たとえば、信長には役所広司が一番！ というような感じで、好きな武将を演じさせるなら、どの俳優がいいかを書いて、当コーナーあてに送ってくれ。よろしくな。

WIZ（ウィズ）でござるよ

ニンともカンとも

拙者、忍者増田がお送りする、『ウィザードリィ』のページでござる

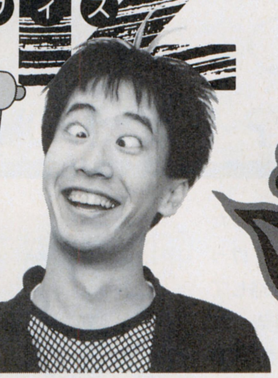

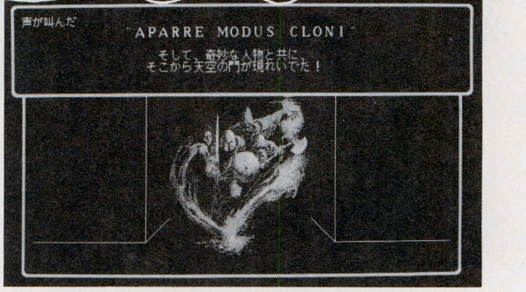

BCF なんでも Q&A

おなじみ、BCFこと『ウィザードリィ　ベイン・オブ・ザ・コズミック・フォージ』のQ&Aコーナーなのだ。今回は、主に実際の攻略に関する質問に答えてみたぞ。

Q **ただ今BCFをプレーしていますが、3ヵ所ばかりわからないところがあります。まず、ル・モンテスのドアの前で打ち込むキーワード。次に、クイークエグに与える情報。最後に、船長のねぐらの合言葉です。私は、ある程度答えはわかっているつもりなのですが、それを打ち込んでもうまく反応してくれないのです。これはいったいどういうことなのでしょう？**

A まず、ル・モンテスは何かを探しているので、その探しているものの名前を打ち込めば、ドアは開く。ほら、どこかの壁に、変な落書きがあったよね。次に、クイークエグに与える情報だが、これは、ある場所で手に入る死者の日記の中にヒントが隠されている。だが、この日記を読むには、また別のアイテムが必要だ。そしてクイークエグに情報を与えると、船長のねぐらの合言葉を教えてもらうことができるというわけなのだ。さて、ここからが問題だ。イベントの答えがわかったのに、打ち込んでも何も反応しない、という手紙がよく届く。そういう人は、たぶんカタカナで答えを打ち込んでいるんだと思う。もう、おわかりだろうか。そう、実はこれらの答えは、場所によって、ひらがなで入力しないと反応しないときがあるのだ。たとえば、〝アイスクリーム〟という答えがあったとすれば、〝あいすくりーむ〟という気持ち悪いひらがなで入力せねばならないのである。拙者なんかは、何も考えないで最初からひらがなで答えを打ち込んでいたからどこも詰まらなかったけど、実際、ここでわざわざカタカナ入力をしたので詰まっちゃったという人は多いようだね。でも変だよな。これらの答えは、すべてゲーム中でカタカナ表記されているのに、なぜカタカナ入力で受けつけてくれないのだろう。ひらがな、カタカナ、両方とも反応してくれたっていいのににねん。

Q **こないだ、NPCのクイークエグを殺してしまいました。だってあいつ、アーフォーアーフォーうるさいんだもん。これってもしかして、取り返しのつかないことをしてしまったんでしょうか？**

A えー っ!? 殺しちゃったのぉーっ!?　まいったなぁー。あのおやじってば、すっごく重要なNPCだったんだぜ。ゲーム終盤になるともう一度出てきて、最強の剣をくれるという筋書きになっていたのに。あーあ。もうどうしようもないや。それにホントのこと言っちゃうと、実は最後のボスもあいつだったんだぜ。「おまえがボスだろう？」とか話しかけると、「よくわかったな」とか言って最後のボスに変身するはずだったのに、そんなとこで殺しちゃってどーすんだよーっ!!　あーあ。もうどうしようもないや。拙者はもう知ーらない。……なーんちゃって全部うそ。ゲーム攻略の情報さえもらっちゃえば、とりあえず殺しちゃっても関係ないよーん。でも、NPCは、殺しちゃうと二度と復活しないので、アイテムが買えなくなったり、デメリットのほうが大きいぞ。忍者たるもの、無益な殺生はせぬものでござる。えっ？　別におぬしは忍者じゃないってか？　こりゃごもっとも。

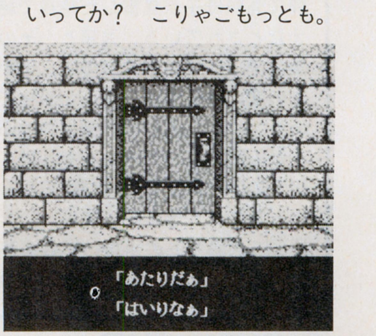

忍者と高ピョンのウィザードリィでポン！

高ピョン　いやぁ～。ファミ通に、ゲームボーイが2台なくても『ウィズ外伝』で簡単にアイテムが増やせる方法が載ってましたね。ゲームボーイを2台買っちゃった人もいたけど、バカですねぇ～。
忍者増田　……。
高ピョン　あっ。このやろう無視してんな。相手しろよ。
忍者増田　げっ。またやられたっ！（BCFをやっている）。
高ピョン　忍者、ウィザードリィおもしろい？
忍者増田　おもしろいですよ。
高ピョン　ふーん、そっかあ。やるなあ、シブサワコウ。
忍者増田　ギャハハハ。違ーう。今までみたく、ロード・ブリティッシュとボケなかったとこに進歩がみられますね。でもピョン太さん、少しロード・ブリティッシュに似てますよ。
高ピョン　やあ、どうも。私がウィザードリィを作ったロード・ブリティッシュです。
忍者増田　結局またそうきたか。そのボケはいいかげん読者が飽きちゃいますよ。
高ピョン　1から3までは私が作りました。
忍者増田　おっ。話はまだ続いてんのか。
高ピョン　4は私がダイエットをしていたせいで発売が遅れてしまい、申しわけありません。
忍者増田　メチャクチャ言ってますねえ。もう言いたい放題。やばいからそのへんにしときましょう。
田川ラメ夫　おっ。ゲームデザイナーものまね大会か？　いいねえ。じゃあ俺も。やぁみんな、僕がマーク・フリントだよ。僕の作ったピンボール、プレーしてくれてる？
高ピョン　アハハハハ。似てるー。じゃあ次は俺。こんにちは、ビル・バッジです。僕の『ピンボールコンストラクションセット』は、実際にピンボールが作れちゃうんだよ。
忍者増田　ギャハハハ。似てるなぁ。本人かと思った。
平林　おまえら、会ったことあんのかよ。
忍者増田　じゃあ今度は拙者がいきます。ぼよーん、わてがダグ・スミスでござりばってん。
高ピョン　似ってねぇー！
田川　何それ!?　全然だめ！
忍者増田　なんで拙者のときだけそうくるんですかぁ!?
高ピョン　次は俺ね。こんちには、私が『見るだけパチンコ』を作った塩崎剛三（ファミ通編集長）です。
忍者増田　うっ。マニアックすぎて誰もわかんない……。
平林　ところで、ウィズの話は？

高橋ピョン太
PROFILE
ウィズをやりたくてAppleのコンパチを買ったという編集者。人から話かけられると、絶対にボケずにはいられない、ボケ名人。

忍者増田
PROFILE
バカのくせに、ウィズなどという難しいゲームをやっている編集者。本当は頭がいいのでは!?　と自分で書いてしまう、かわいい拙者。

『ウィズ外伝攻略の手引き』プレゼント 当選者発表!!

去年のログイン24号で行なった読者プレゼントは、はがきにおたよりも書いてくることが条件だったので、さっそく当選者のおたより紹介といこう。

この前、Sくんの外伝Ⅰのパーティーを見せてもらいました。すると、レベル63の盗賊がいるではありませんか！　しかもSは、その“盗賊”と“盗賊の短刀”を卑怯技で増やし、忍者をたくさん作ろうとしていたのです。
（神奈川県　霞賢志）

おたよりとかけて、ウィズ初心者のマップ描きと説く。その心は、かくのはとても大変です。
（宮城県　吉田喜一郎）

近頃、ついに外伝Ⅰを買ってしまいました。しかーし、キャラメイクの手続きがよくわからず、30分かけてようやくキャラを作り、ゲームを始めたらすぐ死ぬし、訓練場にはそのキャラはいるのにどっかに消えてしまっているしでどーにもなりません。こうなったら攻略本に頼ろうとこの本を買おうと思いましたが、どこも売り切れでもう手に入りません。増田さん、このどーしようもない僕を助けてください。
（佐賀県　溝口勲）

ウィズ外伝買ったんですが、怖くて地下5階にさえ行けません。せめて地上に帰る魔法を自由に使えたらなあ。ということで、パソコンのウィズは怖くて買えません。MPの消費方法もなじめません。低レベルの魔法を節約して、高レベル魔法をドッカーンとかいうわけにはいかないじゃんか。誰か一緒に冒険してよう。
（千葉県　池野由希子）

24号で『走れ、ゴメス!!』へ人気投票するため投票用紙を切り取ったら、『WIZでござるよ』に穴が開いてしまった。ごめんなさい。
（神奈川県　杉本知子）

BCFプレゼントでござる

ジャーン！　ウィザードリィシリーズの最新作であるBCFを、合計9名の読者にドーンとプレゼントしちゃうのだ！　あて先や、プレゼントするBCFの対応機種などは、下のでっかい応募券に書いてあるのでそちらを参照してくれたまえ。

で、応募券をでっかくしてから気がついたんだけど、この大きさでは、はがき1枚にピッタリと貼りつけることができません。はみ出しちゃいます。いくつかに分割して貼りつける方法もあるんだけど、郵便局に勤めているマサヒロの話によると、あまり大きな物をはがきに貼りつけると切手を余分に貼らなきゃいけなくなるらしいので、封筒に入れて送るのが無難でしょう。

あ、マサヒロってのは拙者の父ですが、封筒だとおたよりとかも入れることができるしね。おもしろいおたよりが書いてあると、こっちもついつい当選させてあげたくなっちゃうってもんだ。

なお、締切は2月21日の消印有効。実は、こんなでっかい応募券を切り取ると、後ろの『走れ、ゴメス!!』のページが読めなくなってしまいますが、そんなことは拙者の知ったこっちゃありません。わざとやりました。さあ、みんなふるって応募しよう！　応募券のコピーは不可だ。どうあがいても切り取るしかないよっ！

BCFプレゼント応募券

PC-9801のVM以降版（5インチ）とUV以降版（3.5インチ）を各3名様に、そしてFM TOWNS版（要2メガRAM）を3名様にプレゼントだ。使用機種をしっかりと明記して応募しよう。

★★★あて先★★★
〒107-24 東京都港区南青山6-11-1
スリーエフ南青山ビル
㈱アスキー　ログイン編集部
WIZでござるよ係

アトラス中毒者のアナタに贈る

走れ、ゴメス!!

来たか長さん待ってたホイ、と来ました人気投票の応募券の数々。てなわけで、今回はアトラスの中で一番人気のあるヤツは誰なのかがバッチリわかる内容さ。

アトラス人気投票 結果発表!!

パンパカパーンパンパンパパンパカパーン!! 決定、アトラス人気投票!! 1位は3つ、王様とゾウさんとお月さんだ!!

と、華々しく始めたけど、コレが大失敗。なにせ、この優勝した3つに投票したのはそれぞれふたり。つまり、2票でトップになっちゃったってわけで、もう票がバラけたバラけた。み～んな、ウケを狙ったでしょ、ええ?

ま、それはそれで置いといて、投票してくれた人のお便りを、ちょいと紹介しちゃおうっと。

王様にしましたが、本当はピンなのです。でも『ログイン』にピンは載ってしまったから、二番目に好きな王様にしました。

(浜松市　深谷悦子)

惜しかったねえ、ピンに入れとけば、2票で優勝だったのに。

私は、ナゾの提督フェルナン・ゴメスに一票を入れます。彼をご存じない方も多いと思いますが、彼は航海中に行方不明になった提督の代理として船団を率いて帰港し、そのまま姿を消してしまうのです。なんて、奥ゆかしいのでしょうか。

(大阪府　ぼて猫)

う～む、コイツは知らなかった。アトラスは、奥が深いのう。

本当に千葉マリンで試合したんですね。日時がわかれば、花束とかプレゼントとかピョン太さんにお届けに行ったかもしれないし、行かなかったかもしれない。

(高橋ピョン太さんの愛人1024号)

ちなみに、彼女が投票したのは、ゾウさんでした。高ピョンに投票しなくて、まだ理性があったね。

優勝

王様ほか2名!!

ゾウさん

⬆コレをクリックしたら、何か起こるかと思ったよね。

王様

⬆エラそうなおじさんだが、金をくれるからイイ人かも。

お月さん

⬆う～む。なぜに、コイツに人気がある!? ナゾだ!?

惜しいキャラクターたち…

航海中

フェルナン・ゴメス

扇子

ホシサル

ピン

サメ

天使

宝箱

高橋ユキヒロ

白ジュンの ウンチク千夜一夜

さて、今回は前回に引き続いて船のお話です。

こないだは、アトラス時代の帆船には、イスラム教圏タイプとバイキングタイプがあるというところまで、紹介したんだよね。で、それぞれの特徴なんだけど、イスラムタイプは帆が三角形で、横からの風を受けて走る(?)のに有効だ。それに対しバイキングタイプは、四角な帆が特徴。

機能的には、横からの風もキチンと受け止める三角形の帆のほうが、航海には便利なのだが、問題は船が大型化したとき。長い航海に出るには、船もそれなりに大きくなければいけないが、そうするともちろん帆も大きくする必要がある。ところが、帆が大きくなればなるほど、広げるときに大勢の人間がいなくちゃいけない。でも、食料や荷物をより多く乗せなくてはいけないので、人員は最小限にしたい。というジレンマが起こるわけ。

おっと、またスペースがない。続きは次号で!!

アトラス豆知識 どんなに有能な提督も、いつかは引退するもの。うわさによると、提督は決められた年の自分の誕生日に引退するという。ちなみにアントニオ・ゴメスは、1484年12月22日に引退する。ただし、引退日に航海中の場合は、帰国後に引退することになっている。

アトラスを探せ!!

ハ〜イ、君の町のアトラスは見つかったかい？　えっ、なかなか見つからないってか。あま〜い。見つからなければ、自分で作ってがんばるしかないよ。努力しようぜ。そういった意味では、今回の投稿作品はエライな、うん。

さぁ、アトラスを見つけちゃったり、無理やりアトラスにしちゃったりして、ハシゴメに投稿!!　まんまと採用されてハワイへ行こうぜ（自分のお金で）。

●千葉県　宮地龍彦
う〜ん、カッコいいね、ガーゴイルみたい。都内のパチンコ店なんだって。

●広島県　小池修弘
6年前、小池がFBーだったころ捕らえた肉人だそうな。ラッキーだね。

●広島県　浅川耕三
地元のディスカウントショップの広告だ。広告でくるっていうのは、新しいな。

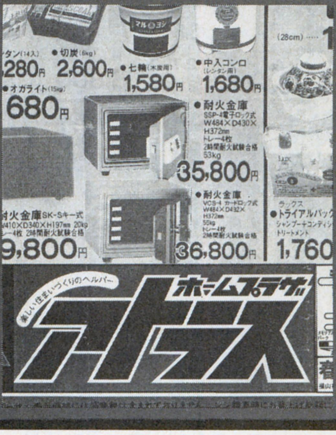

ゴメスの部屋
～肉人早期発見編～

諸君元気かな？　残念ながらワシは、少々意気消沈しておるんだが……。いや、実はワシの友人のフォン・アコスタ君が引退することになってしまってな。ワシらもそんな年になってしまったんだなぁと嘆いておったところなんだよ。

そういえば、ワシはいつだったか肉人レースの早期発見の謎を解き明かすという約束をしたな。多少邪道な航海方法なんだが、そろそろ諸君もアトラスに慣れてきたころだから、伝授しておこうかな。

まず、どの提督でもいいから、船に乗せて探検させる実験をして見よう。適当に探検航路を引いて、お好みの提督が航海に出たら、すぐその状態でゲームをセーブしておく。で、その提督が何かを発見して帰ってきたらしめたものだ。その探検航路データは、何度ロードしても、何かを発見してくれる。あとは肉人が出るまでロードの繰り返しだ。もちろん、いかに早く初探検に出られるかも勝負だけど。

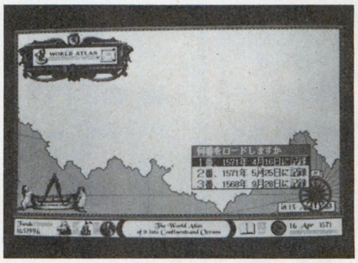

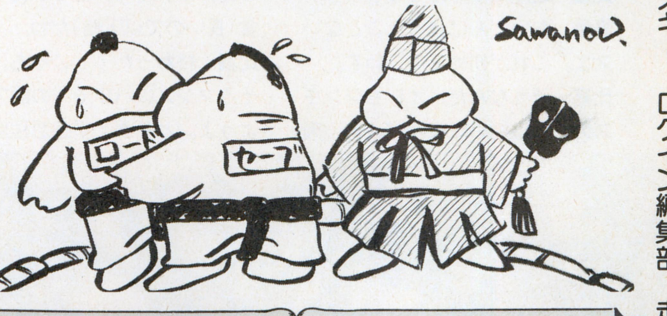

髙ピョンの　おカミさん図鑑ですよ

ピン
（文具）

たとえ広域図であろうと、詳細図であろうと、どんなところからでも発見できる。あの刺さる瞬間のプスプス感も、たまらない魅力のひとつだ。容姿はチュッパチャプス（飴）にも似ている。獰猛で、怒ると民家を襲うというのは、まったくのデマらしい。

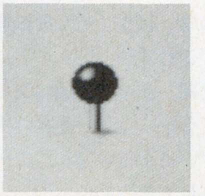

⬅やっぱりピンのプスプス感はいい。抜いては刺し、抜いては刺し……、何度やったことだろう。

羽ペン
（文具）

地名を付けたり、その場所へ移動したりと、ピンの補佐役に徹して仕事をしている。地面にいきなり文字を書いちゃうのかと思いきや、いざとなるキーボードを出してきちゃうところが、さすがに現代っ子って感じ。書き味はバッグンだぞ。

⬅プスプス感はないが、便利なコトにかけては天才的な能力を発揮する。いよっ天才、このこの〜。

後悔日誌

人気投票の結果は、満足いただけましたでしょうか？　それにしても、見事にバラけちゃったなあ。ま、こうなるんじゃないかと、思ってたんだけどねえ。

ところで、このコーナーの前のコーナー、そう、あの忍者増田ことヌケ忍担当のページで、不穏な動きがあるようだ。なんでも、プレゼントを希望する人間に、ウチのページを切り取ることを奨励してるそうな。そんなことされたら、せっかくの人気投票の結果が、読めなくなってしまうじゃないよねえ、まったく。これは、わが『走れ、ゴメス!!』への挑戦と受取り、いずれなんらかの報復をするとしよう。でも、ウチのページを切り取ったヤツには、必ず肉人のバチが当たるぞ!!　忍者、聞いてるか。

●あて先　〒107-24　東京都港区南青山6-11-1　スリーエフ南青山ビル　㈱アスキー　ログイン編集部　走れ、ゴメス！係

アトラス豆知識　今回は、町でアトラスを探すコツをひとつ。とにかく、道を歩いてるときや乗り物の中では、看板に注目することが大切。ビルとか店の看板を、常日頃から見る習慣をつけておけば、トンでもない物件にブチ当たる可能性が大。そこに、アトラスがある可能性も大だぞ。

さわやか パワーモンガー

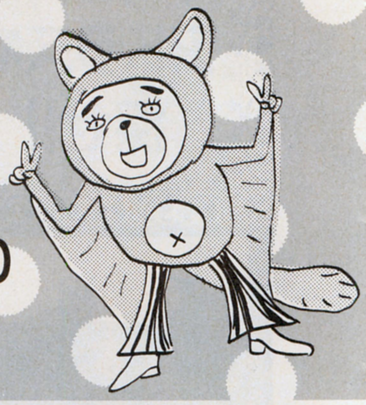

羊だ、ジンギスカンだ、食え〜！ の巻

ハロー、みんなのモンガー比嘉だよ。今日は『パワーモンガー』の住人たちの食糧、羊の肉でも食いながら『パワーモンガー』の話でもしようと、ジンギスカン鍋の店にやってきたんだ。メンバーは田川ラメ夫、三宅ポル助、岩尾ゴワス、そしてモンガー比嘉の4人だよん。

三宅　ジンギスカン鍋は、取材で北海道に行ったときに札幌ビール園で食ったことがあるぞ。

比嘉　岩尾ゴワスはどう？

岩尾　おいどんは食ったことないスよ。これが初めてでごわす。

比嘉　そうなんだ。オレもジンギスカン鍋は初めてなんだ。あ、肉と鍋が来たよ。この鍋って本当に真ん中がふくらんでるんだ〜。

田川　でもさー、パワモンに登場する羊ってメリノ種でしょ？　あれって羊毛を採るための羊だよ。

比嘉　マトンとラムってのは何？

田川　マトンは大人の羊の肉で臭みがちょっと強いんだよ。ラムは子羊の肉で臭みも少なく、肉も柔らかい。話を戻すけど、食肉用の羊ってイギリス・ダウン系の羊、たとえばサフォーク種とかだったら食(長いので以下略)だね。

比嘉　終わった？　じゃあ、そろそろマジメにパワモンの話でもしようよ。とりあえず感想程度から。

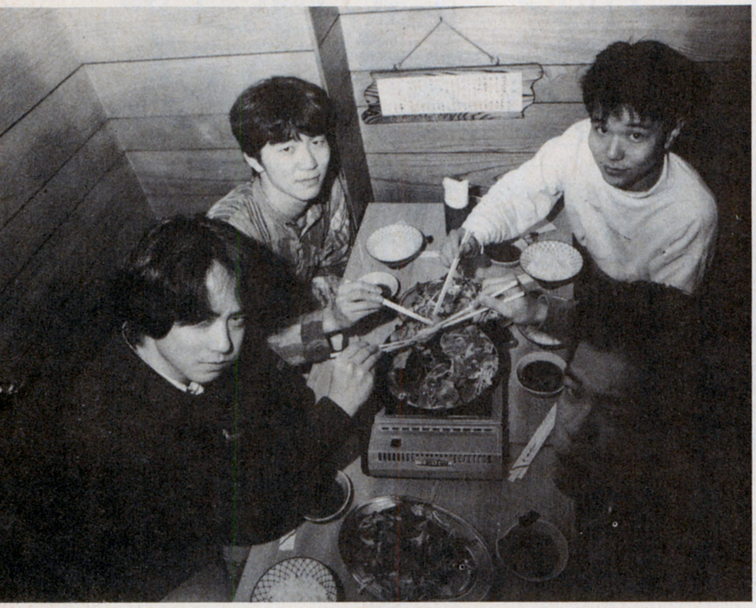

⬅みんな食うのに夢中で、黙り続けちゃうこともあったのだ。いやーん、ちょっと心配って感じだったぞ。ちなみに、最後のひと切れを食べたのは岩尾ゴワスだ。オレも狙ってたのに〜。

オレはPC-9801版で主にプレーするんだけど、音がすごくさみしい。命令を出すときに、ブーブーって音しか出ないんだよなあ。

三宅　やっぱさ、パワモンは音が超大事だよね。その意味では、X 68000版が最もAMIGA版に近くていいぞ。

比嘉　う〜ん。X 68000版は、確かにグラフィックがキレイでいろんな音が出るけど、マウスが使いづらい。テキパキ命令を出さなきゃいけないってときにアレじゃ、勝てるはずの敵にも負けちゃうよ。

三宅　でも、PC-9801用のマウスを接続するためのアダプターがあるぞ。それがあれば、カウント数の高いマウスが使えるから、かなり操作しやすく……。

田川　三宅ちゃん、ここのモヤシがもう焼けてるみたいだよ。

⬇いや〜、羊の肉がこんなにウマイとは知らなかったな。沖縄で食べたヤギとは大違いだよ。

三宅　あ、モヤシはちょっと。繊維質ものはそのまま出てくるから。

比嘉　だから、そろそろマジメにゲームの話をね。

岩尾　おばちゃん、ビール。

比嘉　そうじゃなくて。あ、そうそう、ゲームスピードを変えて遊んでみたんだけど、最高速だとものすごく速くない？　あのスピードはすさまじいよ。

⬆どう、超うまそうに食ってるでしょ。機会があったらまた食いにいきたいよな。

三宅　あのスピードは超スゴイでしょ。回転・拡大にも驚かされたけどさ、プレーヤーがついていけないくらい速いってのは、シミュレーションじゃ珍しいぞ。

岩尾　むう。そんなに速いでごわすか。

比嘉　うん。普通にプレーする分には、一番遅い状態がいいくらいなんだ。一度試してごらんよ。

田川　三宅ちゃん、モヤシ。

今週のマップ

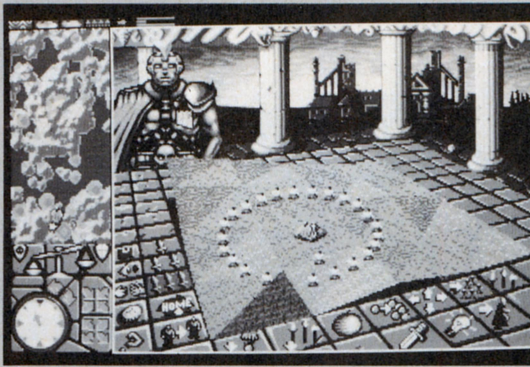

➡大砲を持っていても、敵兵が多すぎるせいで負けてしまうことがあるぞ。戦闘は、必ず水上へ誘い出してから行なおう。

さあ、おなじみの今週のマップコーナーだ。今回は全体マップを右に13、下に10ヵ所進んだところだ。これまでに紹介した中ではわりとラクなほうなので、気楽に挑戦してほしいぞ。

ここの特徴は、間に海をはさんでふたつの大陸に分かれていることだ。また、北の大陸には、向かって左側に大きな湖がある。町の数は多いほうで、敵は赤色のジョスⅩⅧ世だけだ。

大砲を手に入れても油断するな～

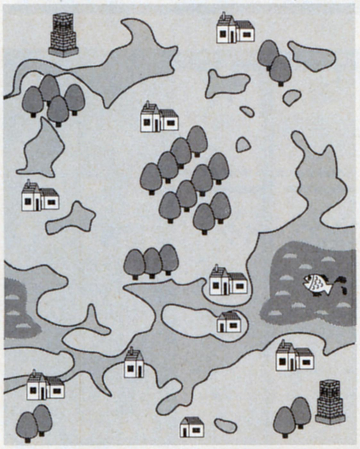

自軍は、北の大陸の湖の北にいる。向かって右に進んだところに羊がウジャウジャいるので、さっそく腹ごしらえだ。ほかのマップじゃ食糧で苦労することが多いだけに、ここの羊の多さにはうれしくなっちゃうよ。

羊を食ったら、さらに右に進もう。すると、小さな町があるはず。人口が少ないのでラクに占領できるはずだぞ。そして、戦闘を終えたらさっそく徴兵だ。住民全員を召集できたら、さっさと出発しよう。武器を作りたいけど、すぐに敵が何部隊にも分かれて攻めてくる。ひとつひとつの軍の兵士数は少ないけど、ドンドンやってきてボコボコにされちゃうぞ～。

さて、しばらく隠れていると、敵兵全員がジョスⅩⅧ世のもとに集結し始めるはずだ。そうなると、副将軍がひとりでウロウロしだすので、必ず全員倒そう。舟や食糧が大量に手に入るよん。

次の目標は南の大陸だ。向かって左端の町では、うれしいことに大砲が作れる。占領したら、急いで生産だ。集結した敵軍が迫ってくるぞ。大砲ができたら、海上に誘い出して戦おう。陸上では、大砲でも太刀打ちできないからね。

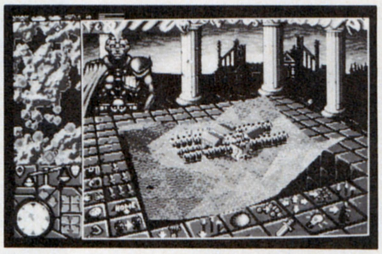

⬆ジョスⅩⅧ世の元へ続々と集まり始めた敵軍。この間に、ウロウロしている副将軍を倒すのだ。

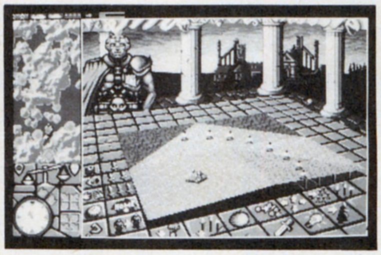

⬆ほかのマップに比べ、舟を持っている敵兵は多い。でも、こっちには大砲があるもんね。

ジンギスカンパラダイス

えー、今日のゲストはステテコくんだ。思い出せない人はマッチョ小笠原や小笠原画伯というと、ピンとくるんじゃないかな？　で、無謀にも、そのステテコくんに渡り鳥について聞いてみるのだ。でも、変なことを言いそうで怖いな。

ステ　何を言ってるんだい、比嘉ちゃん。ふたりの愛は……。

ハイハイ、オレが悪かった。だから、渡り鳥について話してよ。

ステ　渡り鳥……。なんて響きのいい言葉。街から街へと流れて生きる。行く先々には、ロマンスあり。安定なんて関係なし。うーん、カッコイイなどと思い、大学を中退し職も転々。結果、単なる生活力に欠けるオヤジになった例は多いものです。あ、かくいうワタシもそうでした。世の中って不思議なことばかりですね。

ですねって言われても、困るよ。お～い、どこを見てるんだ。遠い目をしてるぞ～。

⬆これが噂のステテコくんだ。もう見たくもないかもしれないが、ちょっとの間ガマンしてくれ。

濡れた回転・拡大・縮小

ああ、とうとうモンガーくんを追ってここまで来てしまったわ。今日からあたしは、彼の通っている聖イマジニア学園農業科の教師よ。これで毎日彼の顔を見ることができるってわけね。あたしの書いた黒板の文字を、モンガーくんがノートに写していく……、ああ、教師と生徒のいけない愛!!　モンガーくんの、ウール100パーセントの胸毛に包まれ、あたしの茂み(続く)。

読者の愛そのほか

毎号、つまらなかった記事を選ぶのに困っている。ちなみに今号は、『さわやかパワーモンガー』が犠牲になった。悪く思わんでくれ。

埼玉県　須田浩章

そうか、ヒロアキはそんなヤツだったのか。さすがヒロアキ、さわパ第1号のハガキを送ってくれたと思ったらコレだもんな。今までそんなことをするはずがないと信じてたのに。オレたちの友情って、うう、涙で前が見えない。

でも～、ヒロアキがアンケートのさわパのマス目をちょっと塗りつぶしてくれるなら、今回のことは忘れるつもりなんだ。それだけでもうオレとヒロアキの信頼関係は復活するんだよ。ダメ？

●あて先　〒107-24　東京都港区南青山6-11-1スリーエフ南青山ビル(株)アスキー　ログイン編集部　ヒロアキ、27番だぞ係

愛のモナーク道場 第2発

ワケあってまだ入門者が少ないのだが、そんなことにめげてはいられない。今回もはりきっていくのだ。

本日の修行場 アドバンスドロードモナーク 15面『約束の地はそこに』

この面は、4つの国の面積がまったく同じだ。写真を見てもらえばわかると思うが、縦に4分割されているのである。最初に設定されている建物の数もまったく一緒なので、もろに腕が試される面だ。では、さっそく攻略に入ろう。

写真1　自国のペンギンチームは、右から2番目の位置にある。つまり、パンダチームとカンガルーチームに挟まれていて、両側から攻撃を受けることになってしまうのだ。これを防ぐために、まず同盟を組んでしまおう。この場合、状況から見てパンダチームと組むのが正しい。間違わないように。

写真2　まずは、自分の領土を確保しよう。縦一列を完全に占領するのだ。写真では、同盟国のパンダチームが割り込んでしまっているが、これは美しくないぞ。

写真3　パンダチームとの接点である橋を壊しておけば、自国の兵隊は自然とカンガルーチームのほうへ流れていく。おさるチームは、パンダチームが抑えてくれるので心配無用だぞ。というわけで、カンガルーチームとはサシの勝負。1200日から1300日ぐらいで倒せればまず合格としておこう。

写真4　面の半分の面積を占領して、かなり有利になったはず。しばらくは兵力増強に努め、パンダチーム対おさるチームを見物していよう。2万～3万という部隊ができあがったら行動開始。パンダチームは同盟を組んでいて攻撃できないので、おさるチームを倒すことを考えよう。とは言っても、もうこうなると兵力の差は歴然としている。王様を動かすなりして、一直線におさるチームの王様を潰してしまおう。1700日が目安だ。

写真5、6　もうBGMも勝利の音楽に変わり、放っておいても勝てる状況にあるばず。少しでも占領率が上がるように努力せよ。

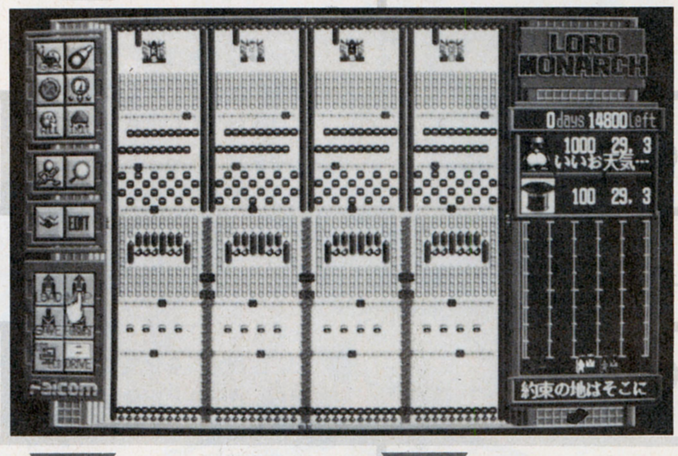

1

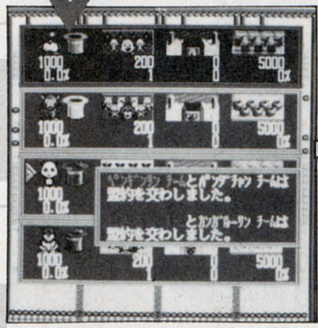

2

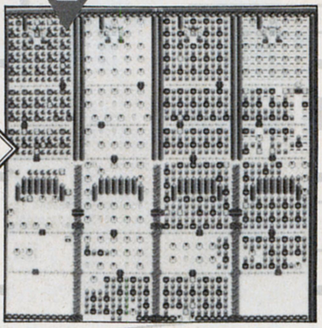

3

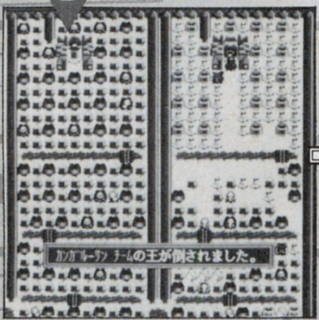

4

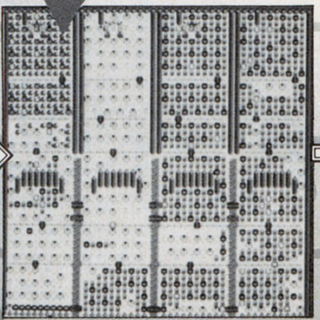

5

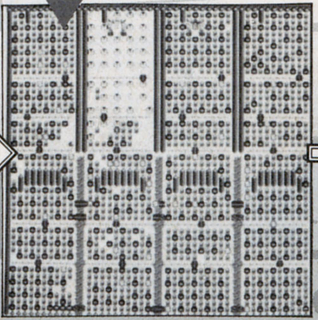

6

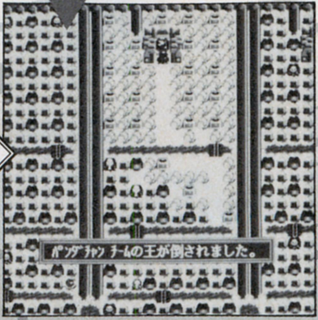

第2回
天下一モナー会

第2回は5〜10面

第１回大会の発表さえまだやっていないというのに、もう第２回大会じゃ。こちらにもいろいろスケジュールというものがあってじゃな、まぁ細かいことは気にしてはいかんの。ふぉふぉふぉふぉ。第１回大会の発表は次号で行なうので、期待していてくれたまえ。

さて、ルールは前回と同じじゃ。各面の繰り越し日数を合計して、一番多かったものの勝ち。　そして、上位者から順番にポイントを与えて、全６回を戦い抜き、総ポイント数の多かった者を世界最強のモナー家と認める、というわけでじゃな。もちろん、ちゃんと賞品も出るでの。ただし、今大会は５面から10面までの繰り越し日数を争うルールなので、面を間違えないようにお願いしたい。間違って送ってきたとしても、ちゃんと０日で計算してあげるので心配はいらんがの。にやり。

下の載せてある面の繰り越し日数は、前回同様、門下生土屋タイツのモノじゃが、やはり一度修行しただけあって、なかなか腕が上がっておるの。これより上の成績を出さないと、まず勝てないじゃろうな。ここでポイントとなる面は、『ホールドアップ！』であろう。ここの繰り越し日数によって、かなりの差が生まれるはずじゃ。がんばってくれたまえ。

爆発!海底火山!

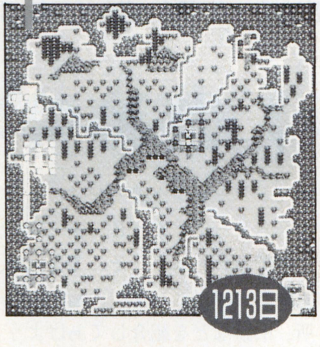

ロスト・ワールド

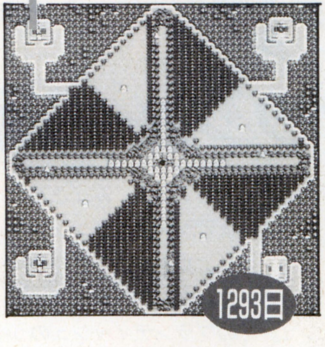

今度もコレをやる！

１位にはモナークＴシャツとマウス。それ以下の人にはＴシャツだけ。

環太平洋戦争!

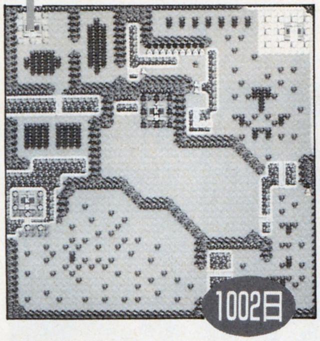

守られざるおきて

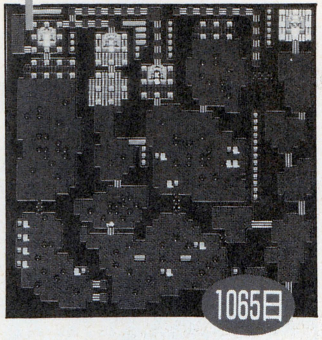

ホールドアップ

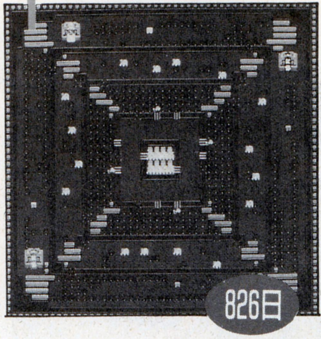

CAUTION

ここは絶対に読んでくれ。これから応募要項を言うからな。諸君からはデータディスクを送ってもらうわけだが、必ずそのディスクラベルに、郵便番号、住所、氏名、電話番号を書くことを忘れないでほしい。なお、締め切りは２月14日必着だ。

合計5399日だ！

モナーク技術講習

さて今回は、〝漁夫の利〟戦法を伝授いたそう。『アドバンスド ロードモナーク』でコンピューターの思考ルーチンが変わったために、使えるようになった戦法だ。

これを有効に活用するためには条件があって、必ずひとつの場所で２〜４国が衝突するようなマップでなければならない。例えば、〝ホールドアップ！〟や、〝とおりゃんせ……〟などだ。そこでどうするかというと、自分はその合流地点の戦いに参加しなければよい。手前で拠点防衛をして、傍観しているだけ。そうすると、敵国はそれぞれぶつかりあってるわけだから兵力が増えず、こちらは拠点防衛しながら見ているだけなのでバカスカ部隊がでかくなるというわけ。兵力に大差ができたら、あとは１国ずつ潰していけばよいという、ずるがしこい戦法であるな。

スーパーウルトラモナークイズ

前回とタイトルが変わっているが、内容は別に変わっていないのであまり気にしないように。さて、またまたモザイク当てクイズです。下の写真の人は誰でしょう？　モノクロだからちょっと難しいかな。

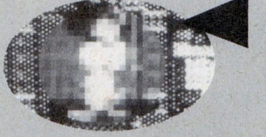

私は誰？

ヒントは、みんなが毎夜お世話になっているアノ人だ。正解者から抽選で３名に図書券をあげます。

入門先

〒107-24
東京都港区南青山6-11-1
スリーエフ南青山ビル
(株)アスキー ログイン編集部
愛のモナーク道場
〝各コーナーの名前〟係

有刺鉄線電流爆破地雷コーナー

ブランディッシュ症候群

えーと何だっけ。まいったなあ、今リードに書こうと思ってたことを忘れちゃったよ。ついさっきまで、ちゃんと覚えてたんだけどな。えーと、ほら、ほれ、アレだよアレ。ああー、のどのところまで出かかってるんだけど。あ、思い出した！　大金槌の(完)

ブランディッシュ 名所、旧跡めぐり 序盤編

節分も春分もすぎて、すっかり春な感じの世間だが、実はまだ寒い。でも、どんなに寒くても、ブランディッシュプレーヤーはへっちゃらさ。原理はよくわからないけどね。そんなわけで、今回もこのコーナー、ブランディッシュ症候群がやってまいりました。

さて、このコーナーのテーマであるゲームと言えば、みなさんご存じの熱血冒険大河ファンタジーロマン型リアルタイム２Ｄロールプレイングゲーム、ブランディッシュ。そのブランディッシュのうりといえば、敵役の露出度の高いねーちゃんがマヌケなこと、ではなくて、やはり広大な迷路だろう。あまりにも激広なので、味気ないオートマッピング機能だけじゃときどき迷ってしまうし、第一、歩いてて疲れちゃう。そこで今回は、冒険のガイドとして、迷宮内の名所、旧跡などを紹介してあげよう。これさえあれば、殺伐とした迷宮内でも、心豊かに冒険できるぞ。ただ、さすがにマップが広いだけあって、１回だけではとてもじゃないがすべての名所、旧跡を紹介しきれない。よって、今回は序盤編だ。中盤以降は、そのうち紹介していくぞ。無理にとは言わないが、楽しみにしていてくれ。

最後になったが、今回のこれは、とりあえず永久保存版なので、各自なんとか創意工夫して保存してみてほしい。根気が大事だぞ。

トベリの泉

遥かな昔から湧き出る水が、いつしか泉となったものだと言い伝えられている。岩の裂け目から現われる地下水は、いまだにあふれ続けている。

この泉は昔から、迷宮を歩き続ける冒険者たちの大いなる救いであり、文字どおりのオアシスであった。現在でも、この泉の水に触れれば、それだけで傷つき疲れた体が癒される、という伝説が残っている。水を飲んだりなんかしたら、あっという間に元気いっぱいになっちゃって、もうホントにすごいんだそうだ。ワーオ。

また、この泉に背を向けて金塊を投げ、うまく水に入れることができれば、いずれまた、もう一度ここを訪れることができるというウワサもあるが、こちらのほうは定かではない。

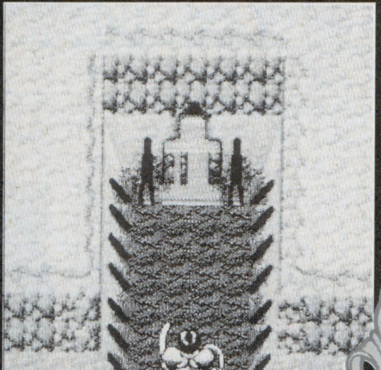

➡この泉の水に触れると、目の前がヘカヘカッと光ってまぶしいらしい　不思議な泉だ。

北東端の百穴

ここの地面には、無数の穴が開いている。これが人工物か、はたまた自然の為せるわざかという問題については、所説ふんぷんでまだ決着がついていない。ただ、同じ大きさの落とし穴がいくつも、地面に整然と並んでいるという光景には、かなりシュールなものがあるということだけは間違いがない。

あまりの落とし穴の多さに、ここを訪れる冒険者のほとんどは、この先に進むことをあきらめてしまうという。

ちなみに、これらの落とし穴は深さもそれほどなく、落ちても命に別状はないということで、一般観光客にも開放されている。

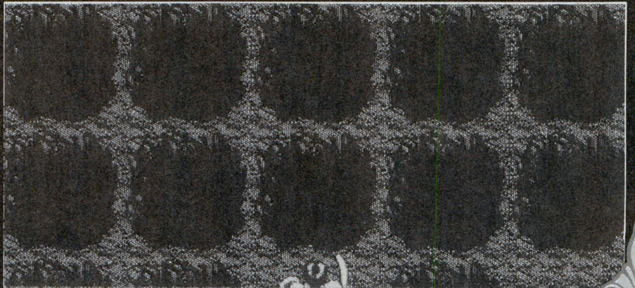

⬆これだけ穴が並んでると、なんだかすごく壮観って感じだ。

一本道の大岩

迷宮の一角に鎮座している、巨大な岩。こんなものが、なぜこんなところにあるのかについては、本当のことは誰にもわからない。ただ、ほとんど真球に近い形状をしているため、自然の産物と考えるには、少々無理がありそうだ。

表面は驚くほどなめらかで、つるつるしている。これは、この岩が、かなり以前からあったということを示している。

この岩には、右手で触ると幸運が、左手で触ると不運が訪れるという伝説がある。また、ケリを入れると金運がなくなり、頭突きをかますと恋愛運が上昇し、ヒジ打ちを食らわせると腰がいたくなり、ビンタをすると歯が抜け、小便をかけるとちんちんがはれる、という言い伝えもある。

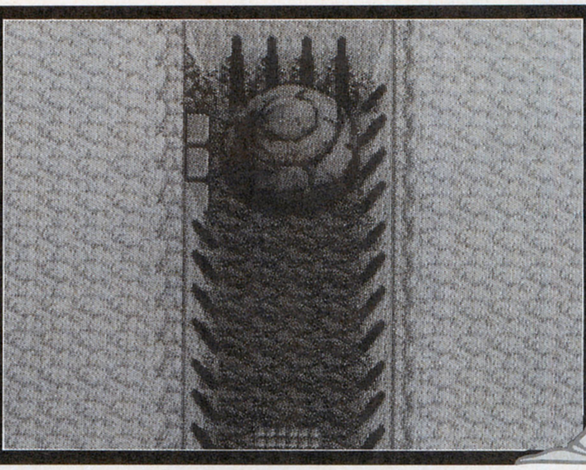

⬆こういう岩が、向こうからいきなり転がってきたら、きっとたまげてしまうに違いない。

真実のくぼみ

壁づたいに歩いて行くと、不意にこのくぼみに出くわす。硬い岩壁にできている、小さなくぼみ。一見、何のへんてつもないただのくぼみのようにしか見えないが、無理をすれば由緒のあるように見えないこともない。なんてったって、やっぱりちょっと不自然な感じだもんな。作為的な気もするし。

そんなわけで、この付近を通る冒険者たちはみんな、このくぼみに目を奪われる。そのくぼみがいつごろからそこにあるのか、正確に知る者は誰もいない。かなり古いものだろうということが、漠然とわかるだけである。

なお、昔からの言い伝えによると、嘘をついた人がこのくぼみに手を置くと、二度と取れなくなるとかならないとか。

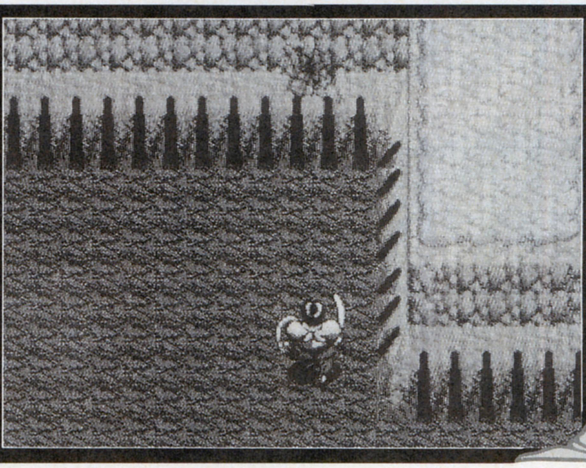

⬆見れば見るほど不思議なくぼみだが、見なければ別にどうということはない。

ブランディッシュ質問箱

Q 前号から始まったこのブランディッシュ質問箱のコーナーが、今後どうなっていくのか、非常に心配なのですが。

（神奈川県　K.S）

A 心配はいりません。と言うより、心配しようがしまいが、ダメなときはダメなのだというのが本当のところです。大きな心で、暖かく見守っていてあげましょう。応援もしてね。

Q ほら、えーと、あれだよあれ。ああ、ついさっきまで聞こうと思ってたことをど忘れしちゃった。えーと、何だっけ。

（埼玉県　Z.Q）

A もうちょっと落ち着いて、ちゃんと思い出してから、またどうぞ。

Q 今号から読み始めたんですが、このコーナーは、いったいどういうコーナーなのでしょうか？

（東京都　P.Ω）

A このコーナーは、読者からのとぼけた質問に、スタッフがふざけた解答をするという、ものすごく非建設的なコーナーです。当然、質問は読者のみなさんからから送ってもらわねばなりません。よろしくね。なお、ゲームの進行に密接に関わってくるような、真面目な質問はナシってことで、ひとつ。

ブランディッシュおたより募集

あれーっ、何だっけなあ。言おうとしてたことを忘れちゃったよ。まいったなー、ついさっきまで覚えてたんだけど。まあいいや、とにかくブランディッシュ症候群では、読者からのおたより、イラスト、質問、その他もろもろ、たいがいなんでも募集しているので、ガンガン送ってきてくれ。しかし、さっきはホントに何を言おうとしてたんだっけなあ。えーっと、確か、み！〝み〟のつく言葉だったような気がするんだよな。でも、全然違うような気もするな。あー、もどかしい。いったい私は何を言おうとしてたんだろうか？　あー、気になる。あー、狂おしい。ま、まあ、そういうことなので、次回もよろしく。あー。あー。

●兵庫県　七草睦月

⬆ゲーパラのイラストの楽園から、勝手にもらってきてしまったぞ。あははは。

◇◇あて先◇◇

〒107-24　東京都港区南青山6-11-1
スリーエフ南青山ビル
(株)アスキー ログイン編集部
ブラ症内 生煮え人生係

千客万来 エメラルドドラゴン

第11回

最近、ログイン編集部エメドラ担当班内ではやっているおしゃれは、鼻毛を伸ばすことだ。伸ばした鼻毛を蝶結びにしたりピアスをあしらったりするのが、なんだか、バカボンのパパみたいで超ナウイのだ。これでいいのだ。

帰ってきた観光ガイド

聖地イシュバーンタウンウォッチング "Where shall we stay?" フウォーウィーの町

このエメドラのコーナーが始まったころ、エメドラ観光ガイドなる半分マジメな攻略記事があって、これが思いのほか好評だったのだ。なるほど、エメドラはフィールドマップがとてつもなく広いし、これからプレーするとなると、そういった記事は必要かもね。

てな具合で、その観光ガイドが装いも新たに復活することになった。聖地イシュバーンタウンウォッチングと題して、町ごとに詳しく解説していこうじゃないかという企画だ。このページが息絶えるまで、あと何回連載できるかわからないが、それもスリルがあって一興というもの。さて、どこらへんの町までフォローできるか、乞うご期待！　しかし幼いころ、この〝乞うご期待〟のコウって、どういう漢字が入るのかわからなかったよな。意味知らなかったからね。期待は後にとっとけって意味で、〝後ご期待〟なのかと思ってたよ。

では早速、タウンウォッチングを始めさせていただくよ～ん。第1回は、観光ガイドの続きにあたる、フウォーウィーの町からだ。

ショッピング

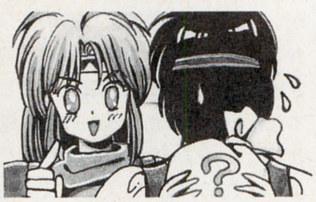

⬆交渉次第ですごい商品を見せてくれる、フウォーウィーの武器屋さん。

フウォーウィーでは、キルデールで売っているものよりも一段階すぐれた武具を買うことができる。とくにブロードソード、アイアンシールドは押さえときたいところ。

それから耳寄りな情報だ。武器屋に売りにきたのか買いにきたのか聞かれたときに、[9]と答えてみよう。すごい商品を見せてくれる。

お食事

フウォーウィーでの食事というと、やはり酒場ということになるだろう。店内はたいへん広くて、マスターとの会話も楽しい。くつろぎのひとときを過ごせそうだ。

なお、ここのマスターはレジスタンスの一派で戦士ホスロウの仲間というウワサがある。くれぐれも魔軍の方は気をつけるように。

⬆酒場では知らない人とのコミュニケーションが楽しい。旅の情報を交換しよう。

そのほか

フウォーウィーのみどころというと、やはり魔軍の司令部であろう。町の北西に位置するその建物は、なんとも立派である。その中には、フウォーウィーの南東に位置する、ダードワの森の酋長、それに魔軍の将軍であるオストラコン氏とその部下のエルム氏がお住まいだ。見学もできるが、レジスタンス軍の方は、武装を整えていったほうが無難だろう。

また、フウォーウィーの町を歩く際に頭に入れておいてほしいのは、ヘンな形をしているということ。イシュバーンにある数々の町は、そのほとんどが正方形もしくは長方形をしているが、ここは長方形ふたつを角でくっつけた、ひょうたんのような形をしているのだ。一方の地区を見落とすなんてことのないように。

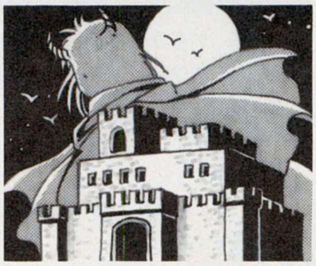

⬆最近建設された立派な建物は、魔軍前線司令部だ。オストラコン将軍の住まい。

それから、ここは魔軍だけでなく、レジスタンス軍の有名人も住む町だ。そのうちのひとり、ホスロウ氏はファンも多く、なかなか会うことができないが、酒場のマスターに頼んでみるといいだろう。

アトルシャン松本杯争奪

第7回イラストコンテスト ～大遅刻編

えーと、なんだか、今号のコンペティションテーマは〝こたつでアトルシャン〟のよーであるが、このネタはずいぶん前に出して、応募のないまままそのままになっていたような気がするが、気のせいかもしれない。ともかく、こたつでアトルシャンというテーマに対して、こたつに入ったアトルシャンを描いて送ってくれるという素直さがあまりに素直でまいったなあ。そこで、今回の募集は、イメージがどうしても湧いてこないようなテーマを選んでみたぞ。題して、『大化の改新をやっているとそこへアトルシャン。さてひと言』というやつ。わかんないだろうなあ。絵にゃならんな。

もし送ってきてくれるとして、どんなものが送られてくるか、無責任に楽しみにしているので、送ってくれる気があれば送ってくれ。

エントリーナンバー1

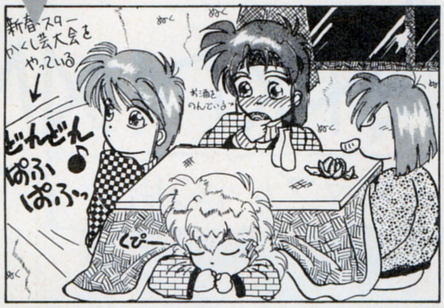

■千葉県　戸田泰子

募集テーマに遅刻して応募してくれた諸君だ。こたつでアトルシャンってお題も困りもんだが、新春スターかくし芸大会を見ているってのも、ちょっとシーズンオフか。

エントリーナンバー2

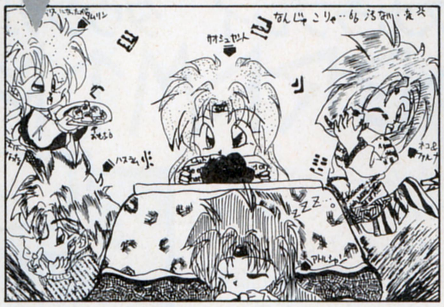

■福井県　玉木春香

左右のイラストを見ると、アングル、配列、行動などがほぼ一致している。こういうのを小津安二郎的ローアングルによる安定和式構図と呼ぶのであると、いま考えた。

エントリーナンバー3

■愛知県　山本稔

でまあ、こういう普通のイラストもけっこう新鮮なのである。女の子を描くのが好きなら女の子でもいいのだが、あまり過激だとリコリンが照れる。

あたしのエメドラ日記

□月×日土曜日

バギンを失った悲しみがパワーに変わったのか、ゴーメスは簡単に倒すことができたわ。まあ、エメドラって全体的にボスキャラが弱いような気がするけどね。ウロウロしているうちに、どんどんレベルが上がっていくってのも、その一因だと思うけど。

さあ、ナナイの村に戻ってひと息つきましょう。

□月×日日曜日

体を休めることもできたし、そろそろ森の外に帰りましょうってことになったら、突然、ヤマンが思い詰めた表情で、例のインディアン口調で語りだした。「ヤマン、村ニ残ッテ村人ニ償イスル」。ガーン。ヤマンは昔、ゴーメズにナナイの村が襲われていたときに、ダードワ族が見殺しにしたことを償おうと言うのよ。責任感あるというか、優しいのはいいんだけど、ちょっと待ってよヤマン。あんたね～、私たちに、案内なしでこの森を抜けろって言うの？　もう、シャレになんないよ～。

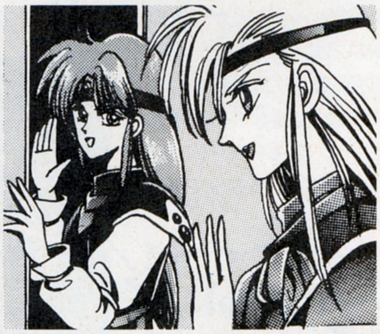

おチープ　コスプレ大作戦

こないだ（第8回で）やっつけた『エメドラ即席コスプレ大作戦』は、やったほうがちょっとアレかなと思っていたのだが、意外と大反響で、即席コスプレのアイデアが山のように約1通届いたのだ。そんで、責任上、実際にやってみたのである。徳島の市原公紀、君のせいでリコリン櫛田はこんなことになったぞ。やりかたは……、うー、ゴミバコとかラップとか、そういうのを適当に使って……、ああ。

⬆これがタムリンの姿だ。このスタイルでプレーすれば楽しい……、かな？

おたよりのしきたりとか

たびたび申し上げておりますように、当コーナーの担当者であるアトルシャン松本は、自分がアトルシャンなんて芸名を使っているくせに、応募者のペンネームを忘れてすぐに本名を載せてしまうので、気をつけてください。気をつけてもしょうがないですけど。でまあ、それでもいいって人は右のあて先まで、ま、ひとつ。

あて先

〒107-24
東京都港区南青山6-11-1
スリーエフ南青山ビル
(株)アスキー
ログイン編集部
エメラルドラゴン係

ULTIMA VI

ブリちゃんのお部屋

なんと発売間もない、この超ド級面倒クサイRPGを、すでに終わらせた方もいらっしゃるとか！　いや〜、驚きました。驚きました。

スカラブレイ　タウンガイド

さて、前号で告知したように、早速、徹底解剖の続きに入ることにしよう。とはいうものの、このゲームにはふたりの担当者がおり、どちらも進める順序がまったく違うという異常事態が発生しているので、町を中心に話を進めていくってことでヨロシク。これなら町をまわる順序が多少違っても、フォローできるもんね、おそらく。

ということで、第1回目はスカラブレイの町なのだ。ここへはブリティンの町から、崇高街道沿いに歩けばたどり着くことができるようになっている。崇高街道というスゴイ道の名前からもわかるように、この町が信奉するのは崇高な心の徳である。ところが、町長のトレイトン氏によると、崇高な心のルーンは行方不明になっているのだそうだ。保管していたクエントン氏が、なんとホーティング旅館で殺されてしまい、一緒にルーンも消えてしまったとのこと。

そのホーティング旅館は1泊4ゴールドと安く、主人のギデオンもいろいろな情報を惜しみなく提供してくれるので、必ず寄ってみよう。マントラのヒントもあることだろう。また、ワイン屋のスタイビアスは、クエントンが殺されるのを目撃したと言っている。あまり信用はできないが。信用できる情報なら、クエントンの娘のマーニーか、彼女を温かく見守る船員のヨールに聞くべし。桟橋付近で見かけることができるはずだ。もうひとり、町外れの小屋に、マイケルという戦士が住んでいる。彼も事件に関して、何かを知っているようだ。

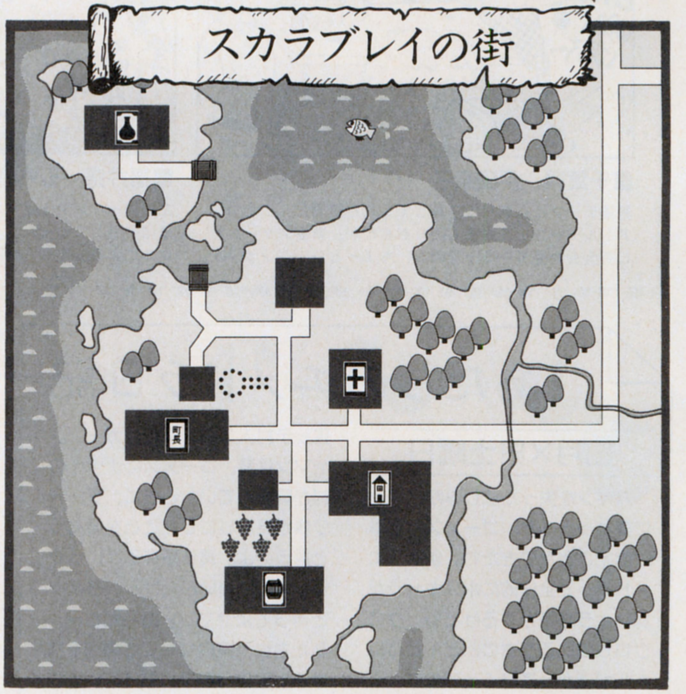

驚くべきことに、ブトウ園で、キミはクエントン本人とも会うことができるだろう。それは彼のゴーストだ。残念ながら会話はできないが、事件に関する単語を並べると、意志表示をしてくるぞ。

さて、ルーンがないことにはしょうがないが、崇高な心の神殿への行き方は、魔法屋のホランスに教えてもらうことができる。この店には、薬や各サークルの魔法が豊富に取り扱われているので、必要なものを揃えておこう。魔法を取り扱う店は、どの町にもあるってわけじゃないからね。

⬆大陸とは海を隔てているが、島ではない。海の上も歩いて渡れる不思議な町、スカラブレイなり〜。

真実の探究　～Q&Aコーナー～

当質問所専属相談員

ロード・ブリティッシュ

タワシがロード・ブリティッシュ城に住む、ブリちゃんデス。現在ロギン編集部の、ナムハルト・ベルガーちゃんがチャネリング中でアリマス。

ハーイ、ハロー、コニチワー！　タワシがロード・ブリティッシュデス。例によって、書いているのはタワシじゃないね。タワシの声を、ロギン編集部のプリティーなチャネラーが、チャネリングして自動書記してるデスよ。国際通信なのにマネーがかからないので、アスキーの西社長もベリー喜んでマース。では、早速アバタールのみなさんのクエスチョンをお聞きしまショウ。

†探求　ブリちゃんお久しぶりです。ボクは現在、コーブのあたりをうろついている、アバタールとしてはまだまだカルマの少ないものです。さて、実はあなたのお城で、8色の薬のような液体が入ってビンをくすねたのですが、使い道がわからないため、使えずに困っています。捨てるのもなんなので教えてください。お願いします。

（東京都　アバ樽男）

‡真実　オウ、人の城の物をくすねるとは、ユーはどういう神経したアバタールデスカ！　絶対許せまセン！　ン？　そ、そう言えば、タワシ、城の中にあるものなら何でも持っていきなさい言いマシタネ。当たり前デス、ブリちゃん太っ腹デスからネ。では、ユーだけにそっと、薬の効果をティーチしマス。でも、ロギンは全国誌デスネ。オウ、困った困った。

まず、イエローのビンを使うと、体力が回復しマース。それから、レッドは毒が抜けマース。逆に、グリーンは毒薬デスよ。パープルは防御力が高くなって、しかーも、眠らされるなどのマジックにかからなくなりマース。オーレンジは眠りのマジックと同じ効果で、ブルーは眠ってる人を起こしマース。あと何かありましたッケ？　オウ、ブラーック！　ブラックは使った人は誰にも見えなくなるデスよ。彦一とんち話でいうところの、かくれみのってところデスね。そして最後がホワイト、と言ってもジャイアンツの選手じゃないデスよ。透視の効果アリマス。以上。

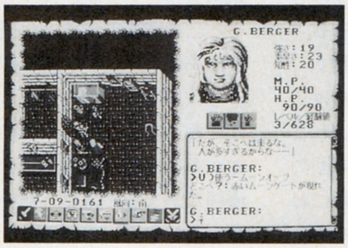

➡タワシの城にあるモノ、何でも持っていってかまいまセン。

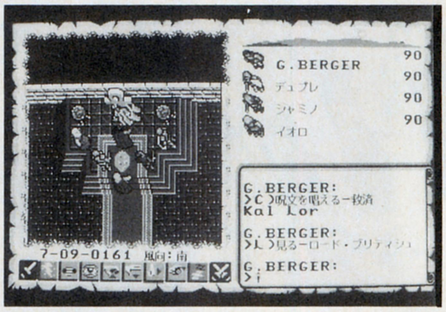

⬆真実を探究する者はコデックスではなく、タワシのところに来なサイ。

ウルティマⅣ人名辞典①　シェリーの巻

シェリー【人名】

ネズミ。夜行性。ロード・ブリティッシュ城およびその周辺に棲息。チーズを好み、嗅覚が発達している。ロード・ブリティッシュとは、夜中にお話を聞かせてもらっている仲である。ネズミ語のほかに、人間の言葉も多少使える。

なかなか賢く、冒険者としてブリタニアを歩き回ることもできるらしい。ステータスを見ると、体力がほとんどないので、使えない感じはするが、鍛えようによっては一人前の戦士としてもやっていけるようになるらしい。でも本当は、人間が入れないような小さな穴にまで入れるその小ささにこそ注目すべき。単独行動で、あんなとこやこんなとこにもどんどん入っていけるのだ。ああ、心強い。

シェリー

おたよりTOブリちゃんFromアバタール

アバタールのみなさん、旅の進み具合はいかがですか。クォータービューはかっこいいけど見にくいとか、やっぱりⅤのマップのほうが距離感がつかみやすいだとか、やっぱりクォータービューは見にくいとか、やっぱり距離感がつかみにくいとか、いろいろあるとは思いますが、私にできることと言えば、影ながら応援させていただくことぐらいなので、要するに、みんな自分の力でがんばれよ。

で、このゲームに関する質問や、イラスト、そのほかおたよりを募集してますので、ください。

●おたよりのあて先●

〒107-24　東京都港区南青山6-11-1
(株)アスキー　ログイン編集部
"ブリちゃんのお部屋"係

激闘甲子園

栄冠は君に2　全国大会

関東大会、ついに決着

毎年このくらいの時期になると、私など、もうすっかり寒いのに飽きてしまって、早く春になれバカヤローなどと思ってしまうが、それでも外はまだ冬のまま。いきおい家にこもりがちになってしまう。本当は、寒さにも負けず、屋外で元気に野球でもすれば健康的でいいのだろうが、自分はまあ我慢するとしても、あと８人、寒さに負けないヤツを集めるのは容易ではない。野外で体を動かしたいのはやまやまだが、こんな事情で仕方がない。家の中で暖かくして、栄冠２でもプレーしているしかないじゃないか。よーし、やるぞー。

で、上の見出しにもあるとおり、長かった関東地区大会もようやく終わりを告げた。正確には、今回で終わりだ。始まりがあれば、必ず終わりがある。永遠のように思われた時間もいつしか過ぎ去る。冬の間、地面を厚く覆った雪も、春の訪れとともに少しずつ溶けていき、やがて小川となって流れていくのだ。そんなわけで、今回の激闘甲子園をもって、計３回にわたった関東地区大会が完了する。はー、それにしても疲れた。

なんだか、もうひと仕事終えた気になっているが、よく考えてみると、今回までに予選が終了したのは16地区。日本全国で49地区だから、まだ３分の１ほどしか予選が終わっていないんだよな。なんとかもっとペースを上げないと、優勝が決まるのはいったいいつになることやら。あああ。

そんなわけで、今回の激闘甲子園では、まず関東の残り２地区、西東京と神奈川の大会を取り行なう。ここらへんの地区は参加校数が多いので、全部の試合はとてもじゃないが紹介しきれない。しょうがないから、目立った試合の中から、いくつかこちらで選んで紹介させてもらうことにしているので、ご了承いただきたい。そのかわり、この前から各試合の得点を表示しているから許してくれ。

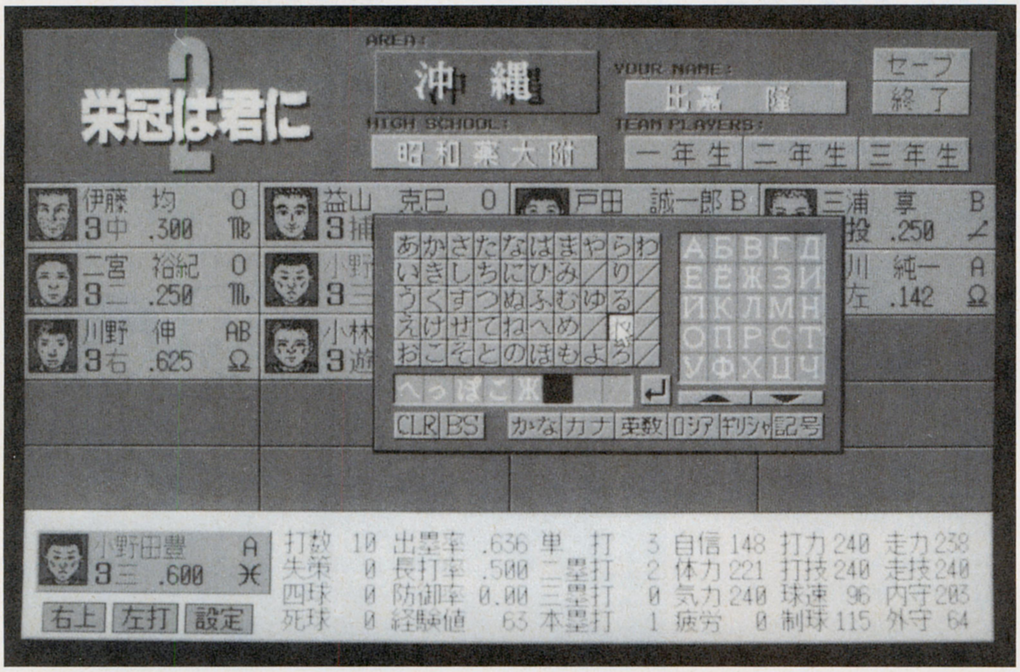

それにしても、18校という、全国１の参加校数を誇る神奈川県はすごい。かなり厳しい地区予選になりそうだな。この激戦区を勝ち抜いていくのはどの高校か、それは後のページを読んでのお楽しみだ。そうそう、今回もちゃんと、読者参加クイズとおたよりコーナーがあるぞ。それじゃ、さっそく行ってみるとしよう。

そんなわけでパート3だ

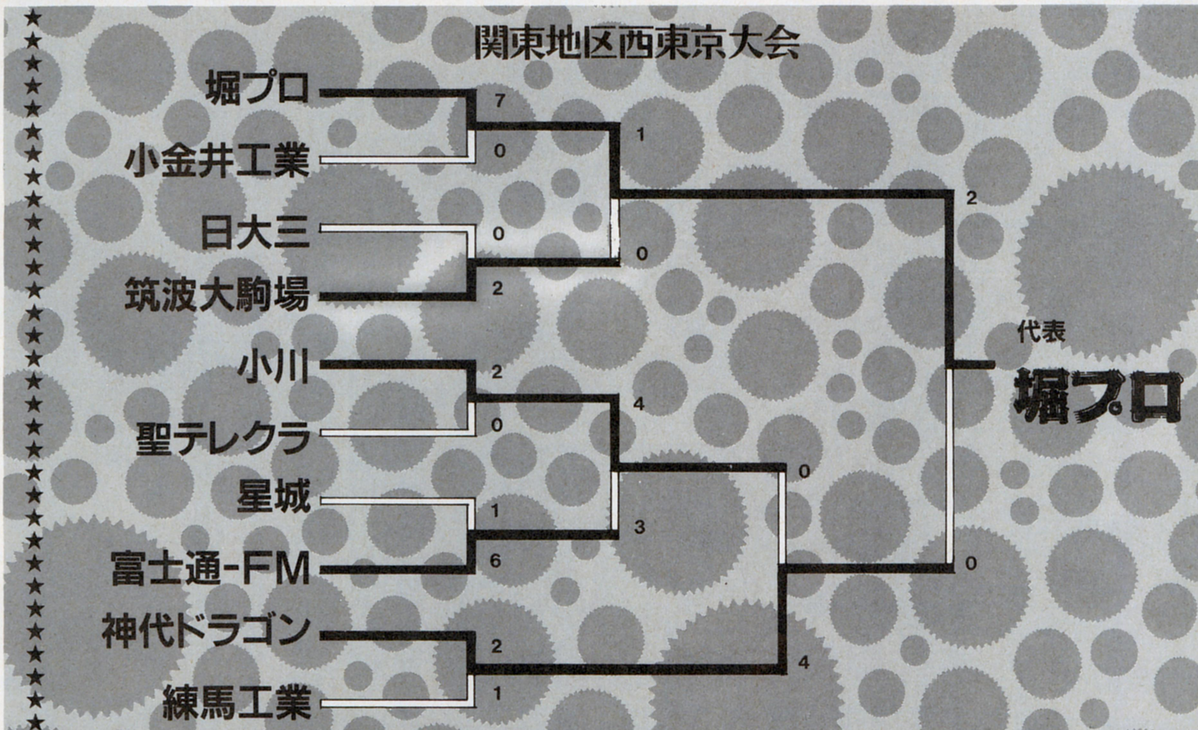

決勝戦　堀プロ　×　神代ドラゴン

	1	2	3	4	5	6	7	8	9	計	H	E
堀プロ	0	0	0	1	1	0	0	0	0	2	4	0
神代ドラゴン	0	0	0	0	0	0	0	0	0	0	1	0

第1戦

▶堀プロ×小金井工業

西東京の地区予選は、いきなりの荒れ模様で始まりました。まず、堀プロが、2回の裏に一挙6点を先取します。対する小金井工業は、堀プロの投手からまったく安打を奪えません。3回、4回は、両チームとも無得点です。5回表、なんとか一矢を報いたい小金井工業ですが、初ヒットは奪ったものの、その後は完璧に押さえられてしまいます。そしてその裏、堀プロはさらに1点を追加し、その時点で7点0のコールドゲーム、試合終了となりました。堀プロ高校、圧倒的なパワーを見せつけ、見事第1回戦を突破しました。

第5戦

▶練馬工業×神代ドラゴン

この試合には、編集部松岡ひできちの高校、神代ドラゴン高校が出場します。さて、試合のほうは、序盤、中盤とも、両チーム投手が好投し、相手にまったく点を与えません。この均衡を破ったのは、先行の練馬工業でした。7回の表に、貴重な1点を先取します。追う立場の神代ドラゴンは、7回、8回ともに無得点。このまま試合は終わってしまうかに思えましたが、9回裏、ギリギリのところで神代ドラゴンが追いつき、試合はそのまま延長へ。試合は結局、11回の裏に連続ヒットで1点を取った、神代ドラゴン高校のものになりました。神代ドラゴン、2対1で、2回戦にコマを進めました。

第6戦

▶筑波大駒場×堀プロ

両チームとも、守りが非常に堅く、とにかく点が入りません。1回戦、あれほど猛威をふるった堀プロ高校も、この試合ではまったく精彩を欠いております。試合開始から、スコアボードにきすらりとゼロが並び、0対0のまま、ついに試合は延長戦に突入してしまいます。その後も、いつ終わるともしれない激しい投げ合いが続きましたが、延長12回の裏、ついに堀プロが1点を取り、サヨナラゲームとなりました。堀プロ高校、見事決勝戦選出を決めました。

第9戦

▶堀プロ×神代ドラゴン

関東地区西東京大会の決勝戦は、この2校の争いになりました。試合を先行したのは、堀プロ高校です。序盤こそあまり元気がなかったものの、4回に1点、5回に1点を取ります。対する神代ドラゴンは、堀プロのピッチャーの前に、完全に抑えられてしまいます。なんとか早く堀プロに追いつきたいところですが、得点どころか、安打すらほとんど出ていません。試合は結局、堀プロが神代ドラゴンを1安打完封に抑え、勝利しました。堀プロ高校、2対0で、見事西東京大会を制し、全国大会への出場権を手にしました。

関東地区神奈川県大会

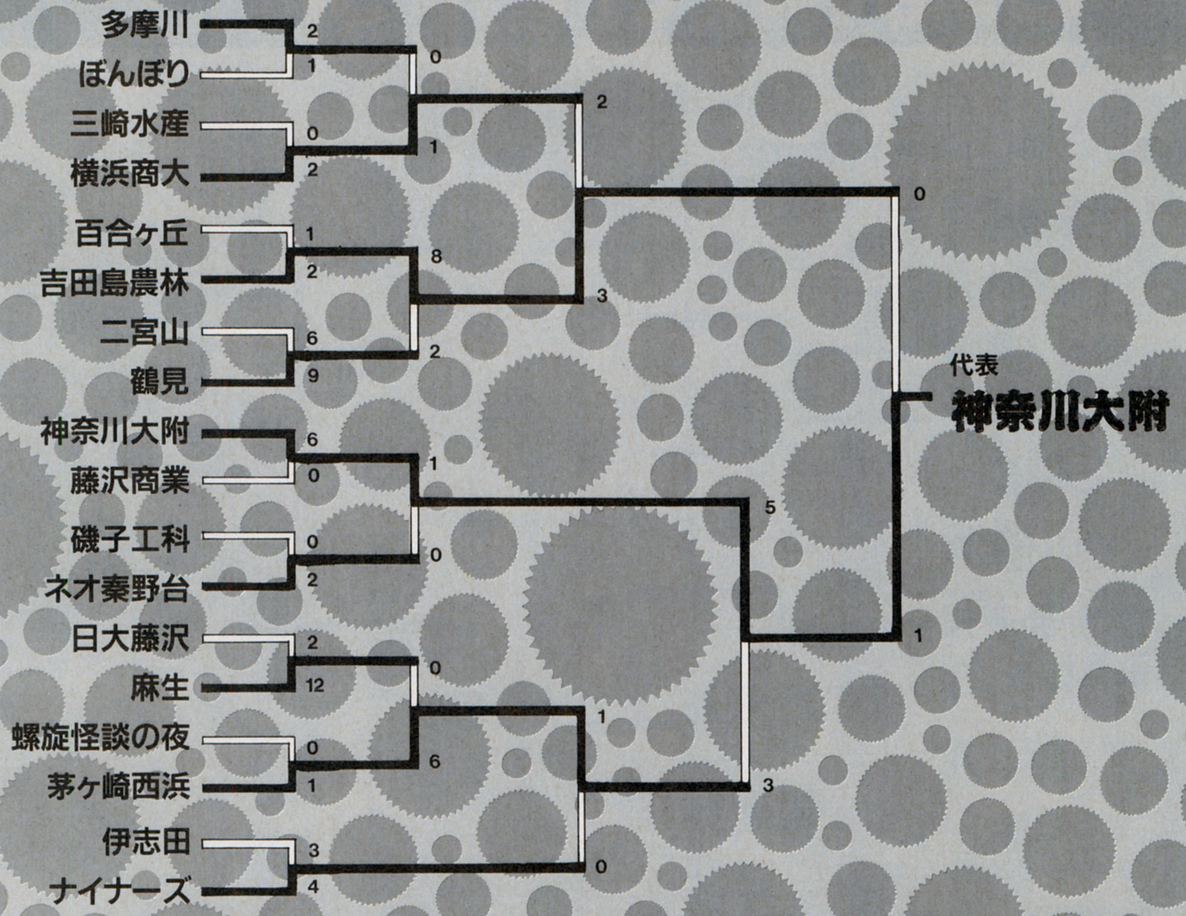

決勝戦　吉田島農林　×　神奈川大附

										計	H	E
吉田島農林	0	0	0	0	0	0	0	0	0	0	3	1
神奈川大附	0	0	1	0	0	0	0	0	×	1	5	3

第1戦

▶多摩川×ぼんぼり

全国一参加校の多い地区、神奈川。今回は、全部で18もの学校が参加しています。その神奈川大会の第１戦は、多摩川高校と、編集部のデザイナー和光くらげのぼんぼり高校との試合です。まず先行したのは、多摩川高校。５回の表に２点を入れます。追う立場となったぼんぼりですが、なかなか点がとれません。９回の裏になんとか１点をかえしたものの、試合はそのまま終了。わりとあっけなく、多摩川高校が勝ちを決めました。

第4戦

▶二宮山×鶴見

序盤こそ、両校ともあまり動きがなかったものの、それ以降は試合が乱れに乱れます。まず、二宮山が４回の表に１点を先取すると、鶴見もその裏、なんと７点を入れます。試合はこれで決定したかに思われましたが、７回表、二宮山が今度は５点を追加し、６対７と試合をわからなくさせます。しかし、鶴見も負けてはいません。その裏に２点を入れ、６対９とすぐに引き離します。試合は結局、そのまま鶴見高校の勝ちに終わりましたが、観ていてなかなか熱くなってくる一戦でした。

第13戦

▶茅ヶ崎西浜×麻生

序盤、中盤は、どちらの高校もまるで元気がありません。お互いに相手のピッチャーの前に、完全に抑え込まれています。ようやく動きがあったのは、８回の表。この回に茅ヶ崎西浜打線が爆発、一挙に４点を取ります。茅ヶ崎西浜は９回にも２点を加え、試合をほぼ決定します。対する麻生は、茅ヶ崎西浜のピッチャーの好投の前にどうにも点が取れず、６対０のまま試合は終了。茅ヶ崎西浜高校が、完封で勝利を手にしました。

第17戦

▶吉田島農林×神奈川大学付属

神奈川大会の決勝戦は、神奈川大附が、まず３回にヒットと犠打で１点を先取します。その後は、両校ともずっと点が入りません。ヒットはポツリポツリと出るのですが、うまく攻撃がつながらず、点に結びつきません。結局、吉田島農林は最後まで得点できず、試合は１対０のまま終了。神奈川大会附属高校が、完封勝ちで見事甲子園へのキップを手にしました。

今回もクイズがある

あああああ、クイズだ！　今回もクイズのコーナーがあってよかったー。読者参加クイズが始まって、もう４回目にもなるけれど、いつもいつも、今度はクイズコーナーはないんじゃないか、前回で終わっちゃったんじゃないか、という強迫観念にとらわれてしまいます。根っから気が弱いもので。こんな性格だから、いつもひどい目にあうんだけど、その話はまた別の機会にってことで。とりあえず、さっそく本題に入ろう。

えーっと、まあ、そういうことで、なんだか地区予選のほうがずいぶん長くなっちゃって、前回、前々回のクイズの正解および当選者の発表は、予選が全部終わるまで先送りです。予選が終わらないと、正解がわからないような問題を出したのはいけなかったな。今回は、その反省をもとに、あまり時間をかけずに正解がわかるようなクイズにしてしまおう。

というわけで、今回の問題は下の２問だ。以前に比べて、だいぶ簡単になっただろう。そうでもないか。よーし、わかったという人は、官製はがきに郵便番号、住所、氏名、年齢、好きな動物、それにクイズの答えをちゃんと２問とも書いて、右下のあて先の〝ダイナミック答え〟係まで、ズバッと送ってきてくれ。締切は、２月20日当日消印有効ということで。正解と当選者の発表は、だいたい６、７号あたりになるかな。今回も、豪華賞品がキミたちの解答を今や遅しと待ち構えているので、ヒューバシバシバシバシッてなぐらいの応募を、よろしく頼むぞ。

それから、お知らせをひとつ。地区予選のほうの進み方があまりにも遅々としているので、少しでも多くの試合をこなそうということになっちゃったので、クイズのコーナーは、２、３回お休みします。それじゃ、またねー。

問題１

前回のクイズに対して、読者からの解答は、締切までに何通届いたでしょうか？

前回のクイズというと、３号の〝地区予選が終わるまでに、安打は何本出るでしょうか？　また、総得点数はいったい何点になるでしょうか？〟というヤツだ。２月６日までに、応募は何通あっただろうか。

問題２

また、それの応募はがきによると、読者の最も好きな食べ物はいったい何でしょうか？

前回の募集のときに、解答と一緒に好きな食べ物を書いてきてくれるようお願いしたが、それの集計結果はどうだったかという問題だ。なんだか全然野球と関係がないが、まあよしとしておこう。

おたよりコーナーふたたび

「私は、じっくりやるシミュレーションのゲームはキライですが、なぜか、この激闘甲子園のコーナーが大好きです。きっと、プロ野球なんか全然観ないおばさんでも、高校野球は自分の地元の出場校を応援するため、必ず観るという心境と一緒だと思う。

アシカ銀工ガンバレー」

（栃木県　山田花子）

そう、高校野球を愛する心には、国境も年齢制限もないのだ。

なんて、いきなりおたよりコーナーが始まってしまいました。みなさんお元気ですか？　私など、風邪をひいて鼻がつまってしまい、さっきからずっと口だけで呼吸しながら原稿を書いてますよ。わははは。じゃ、次のおたより。

「あたしゃ、30にもなって、この手のパソゲーム誌を書店で購入するのも恥ずかしくなってしまったのですが、幸か不幸か激闘甲子園大阪府大会への参加資格を得てしまい、仕方なく、立ち読みでもいいところを毎号購入してしまっている次第です。まあ、栄冠２の購入の前にログインを購入してしまったのが運命でしょうが……。実際、激甲のページしか読んでないのです……モッタイナイ……コトですが……」（大阪府　Ｍ校監督）

まあ、これも運命だと思って、いさぎよくあきらめましょう。へへへへへ。それはそうと、なかなか大阪大会までいかなくてごめんなさい。うまく優勝して、甲子園に出れるといいですね。またログインを買い続けなくちゃならなくなるから。へへへへへ。てなわけで、当おたよりコーナーでは、いろいろ募集してるから、送ってね。

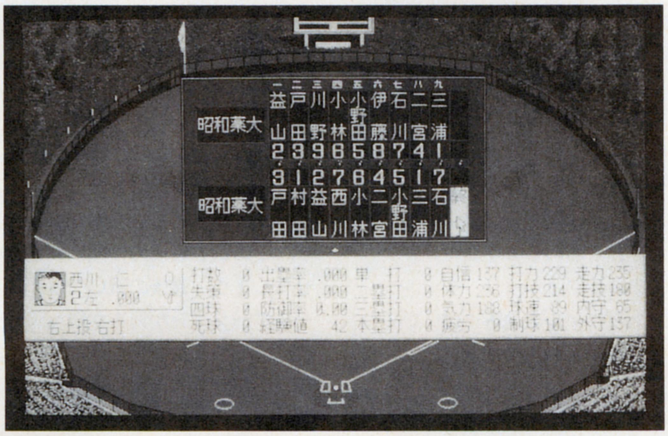

●あて先●

〒107-24　東京都港区南青山6-11-1
スリーエフ南青山ビル
（株）アスキーログイン編集部
激闘甲子園それぞれの係まで

ゲーム情報 パラダイス

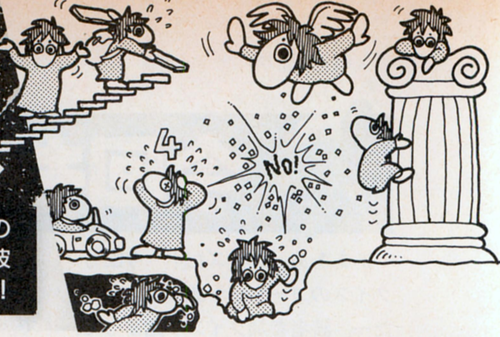

忍者増田に代わって土屋タイツの登場だ！　月之座先生の描くイラストのとおりのヤツだけど、読者のみなさん、彼をかわいがってあげてね。それじゃ今号も行ってみよう!!

ゲーマーズ・オアシス

10点マークがついに出たぞ。『エアーコンバットII』の情報を送ってくれた謀反人くんは、一瞬にしてTOP5入りをはたしたのだ。常連さんもウカウカしていられないぞ。

エアーコンバットII
最強の戦闘機発見!

『エアーコンバットIIシナリオ集』では使うことのできない機体、たとえばホーネットや、最強の戦闘機を使うことのできるすっごい技をお教えしよう。最初は、使えない機体の活用法だ。

①まず、ドライブAに『エアーコンバットII』のゲームディスク1を、ドライブBにシナリオ集を入れてゲームを立ち上げる。

②ミッションを選ぶ前に、Bドライブに『エアーコンバットII』のユーザーディスクを入れる。そして、ミッションを選んでYesを押す。

③好きな機体を選び、Yesを押す前にドライブBのディスクをシナリオ集と入れ替える。

④Yesを押す。これでできあがり。

次に、最強の戦闘機だが、これは上記の①②までやり方は同じ。ただし、好きな機体を選ぶときに、YF-23のパックAにすること。このあとのやり方は、これまた上記と同じだ。この最強の戦闘機、文字どおり強いぞ〜。なお、この機でミサイルを撃ち続けると、そのうち撃てなくなるが、ちょっと待てば、また撃てるようになる。

★この情報は、昨年の10月に送られてきたものなんだけど、掲載の許可をゲーム発売元のシステムソフトに打診していたら遅くなって、年を越してしまったわい。

■PC-9801版
■日野市/謀反人

マスターオブモンスターズII
隠し天塔発見!!

このゲームの最長のキャンペーン、ガイアの掟で、隠し天塔を発見したのでお伝えします。その場所とは、ガイアの掟の一番最初のマップ、始まりの島で、そのマップの左隅にある小島の中のひとつです。問題の小島は、1ヘックスしかなく、発見するのは難しいとは思いますが、根気よく探せば必ず見つけることができるでしょう。

さて、隠し天塔を発見してからこのマップをクリアーすると、いきなりモンスターの召喚レベル8の見捨てられた島に行くことができます。ここで召喚できるモンスターは、アシュラ、レイスなどのカオスのモンスターなので、ネクロマンサーとして参加するのが一番いいと思います。しかし、これはゲームをじっくり楽しみたい人には、おすすめしかねます。

■PC-9801版
■埼玉県/落合隆光

ロードス島戦記-灰色の魔女-
アイテムの隠された力

ゲームをクリアーした人でも、結局最後まで使い方がわからないアイテムがあります。カーラの館で手に入るマスクofドラゴンと、マスクofソーサラーも、そのひとつ、いや、ふたつだと思います。これらのアイテム、ふだんは装備できませんが、実は戦闘中には装備することができ、〝〜ドラゴン〟は火を吐くことが、〝〜ソーサラー〟はソーサラーの呪文が使えます。以上、ちょっとした情報でした。

■PC-9801版
■大阪府/ロードスの騎士

ロードス島戦記-灰色の魔女-
海賊船の船底に!?

ライデンの港に停泊している海賊船の船底を探してみてください。そこには、王冠なるアイテムが眠っています。これを市場で売ると、2万GPで売れ、しかも情報屋の合言葉まで教えてもらえます。

■X68000版
■福岡県/関羽雲長

ヴェインドリーム
お得な情報その4

いよいよ最後になりましたが、知っていると便利な情報その4です。

①ホッタルの家
サライから手紙をもらったら、すぐにエーニスに向かうのではなくて、西に進み、山に沿ってどんどん進んでいきましょう。すると、洞窟がふたつ見つかります。ひとつめは無視して、ふたつ目の洞窟に入ってください。すると、ミニシナリオが始まります。ただし、このシナリオに入るためには、雪の水晶石を持っていることと、トリスとメルウィンのふたりであることが条件です。

②エーニス
エーニスの街を出てから南へ進むと、アリ地獄のいる場所があります。コイツはなかなか強いですが、経験値が高いし鉄骨をたくさん出してくれるし、たまに銅のバロンも出してくれるので倒しましょう。

③キルキア
ここは、買い物ができる最後の場所です。あとで泣きをみないように、薬草やヒールポーションを十分すぎるほど買いましょう。トリスの武器に関してはフランベルジュをおすすめします。

④アスラフィル
アスラフィルの地下には、いくつかアイテムがあります。順に、レボルバー、リパッシュのブーツ、テルミネス、そして最も重要なアイテム、最強の剣です。ヒントをさしあげると、「あれ？　こんなところに通路があるのか!?」という場所から魔物が現われるので、その通路を入ってください。さて、宮殿に入ったら、武器の倉庫を探してみましょう。そこにはヒールポーションがふたつ、銀のバロンが3つ、快適草がひとつ、そしてイズン・バースという剣があります。この剣を最後の仲間に装備させましょう。最後の戦いでは、ヒールポーションが何本か残っていれば、勝つことができるはずです。

■PC-9801版
■群馬県/EP-ROM

◀2点 ◀4点 ◀6点 ◀8点 ◀10点　ゲーマーズ・オアシスの得点は、すべて左のマークによって表わされている。ポイントTOP1のキミには、ステキな賞品が贈られるぞ！

ゲーム・ガイダンス

最近、(株)アスキーから発売されている『ウィザードリィBCF』の攻略本のマップの一部が間違っているということをよく聞きますが、それは本当です。(抗道を3日3晩さまよった編集者)

ダイナソア

城の1階にいるセラクをどうしても倒せません。ダメージすら与えられないのです。どうすれば倒せるのでしょうか。教えてください。

新潟県　山本信浩

ダメージを与えられないんじゃ、倒しようがないよね。ここは街に戻ったほうがよさそうだ。さて、街に入るとティナという女の子が現われる。彼女は恋人のウォーレンを探してほしいと言って、キミにホーリーシンボルをくれるのだが、このアイテムがセラクを倒すカギを握っているのだ。というわけで、もう一度セラクを倒しに行こう。セラクとの戦いに入ったら、すぐにティナにもらったホーリーシンボルを使おう。すると、どういうわけかセラクは動揺し始め、今度はダメージを与えられるようになる。ここで、一気にたたみ込め！ところで、セラクを倒すとラスムスの鏡というアイテムが手に入るが、このアイテムは誰かさんにウリふたつのアイツを倒すときに使うのだ。覚えておこう。

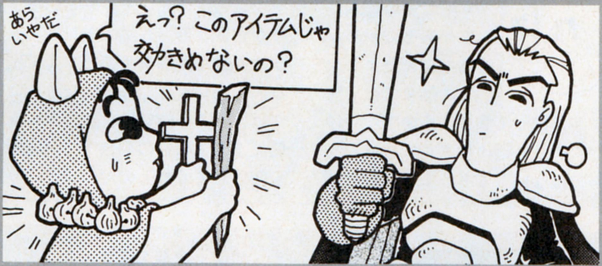

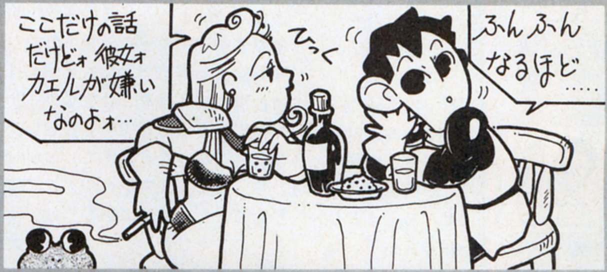

闘神都市

闘神大会の準決勝まで来たのですが、相手のやよいさんの弱点である、カエルがどうしても見つかりません。どうか教えてください。

広島県　角田実

誰にも弱点というものはあるもので、そこを突くのは弱肉強食の世界である闘いの場では当然のこと。であるからして、強敵の場合はなおさら弱点を知っておきたいよねぇ。それで、角田クンは女忍者やよいの弱点が、カエルであることまでは調べをつけたんだよね。だけど、肝心のカエルそのものが手に入らなくて困ってしまっている、というわけだ。それでは、そのカエルがいる場所をお教えしよう。そこは、迷宮の地下3階の中央にある池なのだ。これで、準決勝はバッチリでしょ。しかし、忍者とはいっても、やよいも女の子だよね。カエルが弱点なんだから。そうそう、カエルは試合当日に取りにかないと死んでしまうので、その点には注意してくれ。では、やよいにカエルをつきつけるのだ！

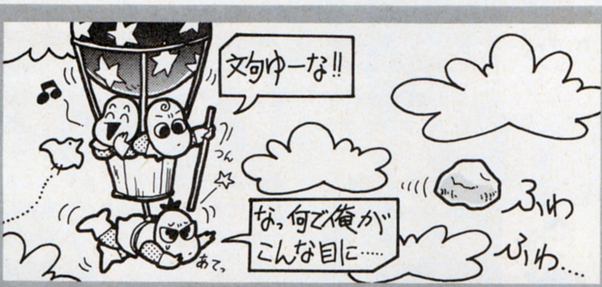

ウルティマⅣ

白い石を探して、すでに2ヵ月ほど悩んでます。町の人々のヒントも、もうほとんど忘れてしまいました。誰か助けてくださ〜い！

静岡県　富士急でスケート君

前号からあの人がいなくなったので、このガイダンスもかなり広々として気分がイイ。まあ、あの人もかなり長い間ガイダンスでがんばってきたから、ここらで少し休んでもらうってのが、できた後輩の取るべき道だろう。ウィズマスターの方、どうもお疲れさま！　これからはレトロゲームマスターのボクの時代だ！　と、長い前フリをしてしまったが、質問にもちゃんとお答えするぞ。白い石は、ずばりサーパンツスパイン大山脈にあるのだ。でも、石は山の中にあるのではなくて、山の上、つまり空中に浮かんでいるのだ。迷宮ヒスロイで気球を手に入れて、山脈の上を飛んでみよう。山の中腹のあたりに、アンクが浮いているだろう。このアンクのある場所を探索すれば、白い石は見つかるのだぞ。

ブランディッシュ

〝動くな〟と書かれた石板の謎が解けずに困っています。石板の前で何分も止まっていましたが、何も起こりません。突破法を教えてください。

東京都　ZERO

この〝動くな〟と書かれた石板のところでハマッている人はけっこういるはず。うちの会長笹川も、アレスを石板の前に置いたままひと晩明かすなんてことをしていたぞ。読者の中にも、きっとこんなことをしている人がいるんじゃないかな。それでは、ここの突破法を説明していくとしようか。ここを突破するには、石板に書かれているとおり動かなければいい。だけど実は、場所がポイントなんだ。普通、こういった謎解きの場合、石板のすぐ前というのが相場だよね。ところが、この場合は、石板の手前にある柱の間に立たなければいけないのだ。この柱の間にアレスを進めてしばらくディスプレーを眺めていれば、今まで訪れることができなかった場所にワープすることができるぞ。

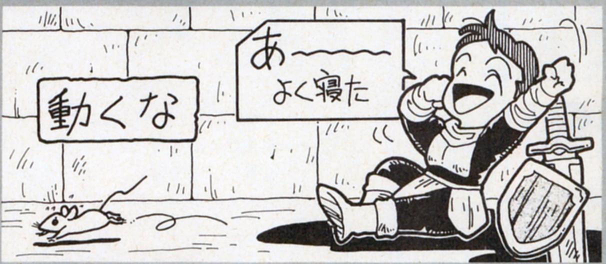

ドラッケン

ホドケン王子にアーケン城へ行けと言われたのですが、アーケン城の入り口で必ず食べられてしまいます。どうしたら無事に入れるの？

東京都　鈴木宗太郎

このゲームでは、人の話をよく聞くことが重要だ。なんせ、ちょっとした話の中にヒントが隠されていたりするからね。鈴木クンは、アーケン城の近くの家を訪ねてみたかな？　何度も話を聞いていると、アーケン城の入り口には、魔法のカギがかかっていることを教えてくれる。では、魔法でカギがかけられているなら、魔法で開けてしまえばいいよね。そこで、使用する魔法がアンロック。魔法のカギを開錠する魔法だ。これを使えば、はね橋に挟まれることなくアーケン城に入ることができる。もし、まだアンロックを覚えていなかったら、覚えるまでレベルアップに励むことだ。最後に気をつけてほしいことをひとつ。アンロックの魔法は、アーケン城から離れたら無効になるから注意してね。

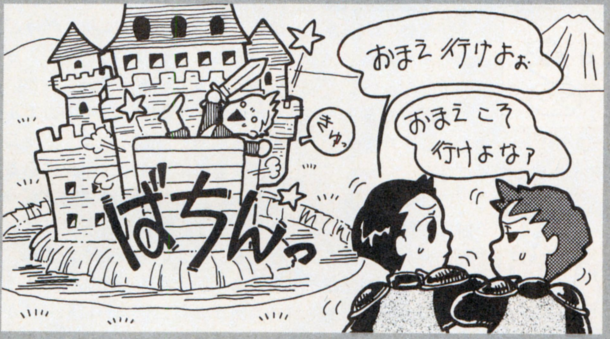

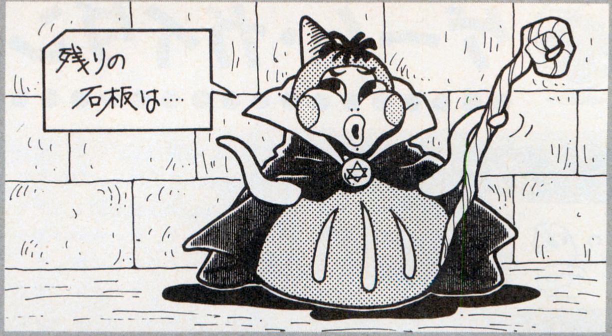

魔導物語1-2-3

魔導幼稚園の卒園試験のシナリオで困っています。塔の４階までは行けましたが、５階への入り口がどうしても見つからないのです。

埼玉県　魔導の王者

４階はどこに入り口があるのかわからないんだよね。この階までは、魔法陣を使って簡単に上の階に行けたのに、４階にはどこにもそんなものはない。でも、１ヵ所だけ怪しいところがあったはずだ。そう、天井に穴の開いているあの小部屋。思い出せないのなら、この穴のある部屋を見つけるのが先決だぞ。もう知っているのなら、いったん３階まで戻り、タウタウの店で魔導糸を買おう。実は、この攻撃用のアイテムを使うと、穴を登ることができるのだ。ただし、これはヤケに値段が高いぞ。キミのキャラが貧乏なら、５階のモンスター、ゲロ蜘蛛が魔導糸を落とすまで粘るのもいいかもしれないな。こいつはけっこう強いけれど、４～５匹に１匹ぐらいの割合で、魔導糸を落としてくれるのだ。

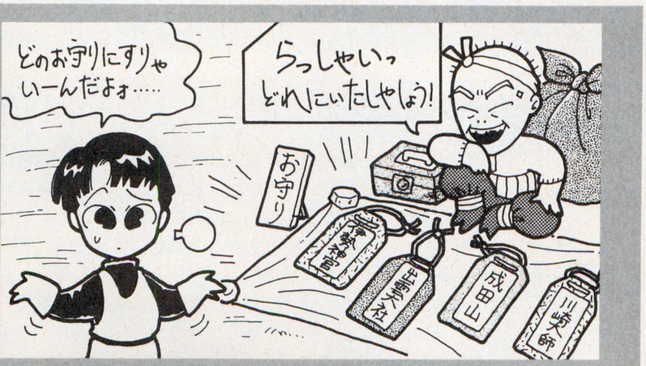

夢幻の心臓Ⅲ

アバドンの神殿に入れないんです。お守りが必要だと言われたので、ちゃんと次元のお守りを手に入れたんですが……。ヒントを教えて！

富山県　タダオ＆サチエ

キミが思っているように、アバドンの神殿に入るには、次元のお守りが必要なのだ。じゃあ何で神殿に入れないのかというと、要はタイミングの問題なのだ。神殿にはいつでも入れるというワケじゃなくて、ある瞬間を除いては、たとえ次元のお守りを持っていても入ることはできない。その瞬間とは……。それはずばり、デュラハンサインが満月のときだけなのだ。ウインドーをしっかり見て、サインが満月になった瞬間に神殿に行けば、中に入ることができるぞ。ちなみに、アバドンの神殿をクリアーすると、プレーヤーはシュド・メルと戦うことになるけど、コイツははっきりいって強い。アバドンからカオスの世界に行って、ここで８、９レベルになってから、シュド・メルに挑むことをおススメするよ。

アドバンスド ロードモナーク

ようやく20面目のマップ〝タルタロスの逆襲〟までたどり着いたのですが、このマップがクリアーできません。どうプレーしたらいいの？

千葉県　鈴木和之

ロードモナークマップコンテスト審査に参加した土屋タイツっす。このマップは、19面までのマップをクリアーしてきた強者も、一度は悩む難解な面。というわけで、さっそくヒントを教えよう。まず思いつくのはマップ左下の部分のモンスター群を利用すること。でも、プレーヤー国であるレッド国がマップ中央に配置されていて、敵国に滅ぼされるのに1000日もかからないほどの窮地に立たされている。そのため時間的に余裕がなく、この方法だけでは心もとない。でも、加えてモンスターを敵国に誘導しつつ、並行して、それとは別の敵国に攻撃をすると、もう１国の攻撃が、レッド国だけに対してではなく、他国にも分散されるんだ。これで、マップクリアーに一歩近づけるってわけ。わかったかな？

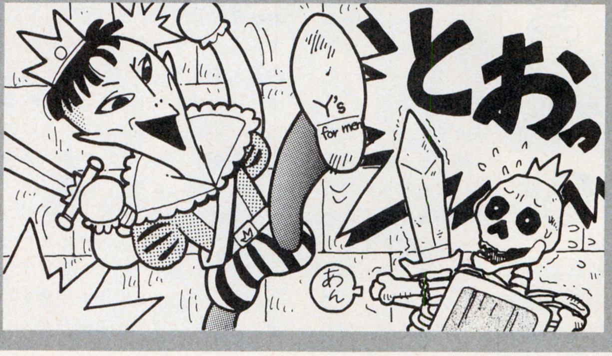

イラストの楽園

■北海道　吉村日和子

⬆それにしても、相変わらず気合が入りまくっているなあ。すごいぞ。（サワノフ）

■埼玉県　ＩＴ

⬆信長特有の、あの苛烈なまでの強引さが出てるな。（犬乃散歩ケンＧ）

■静岡県　野望のベジー太

⬆『ハイドライドⅡ』の修行シーン。なかなか笑えるイラストだ。（書店村山）

■長崎県　佳秀

⬆スピード感あふれる描写に、もうメロメロって感じ。（土屋タイツ）

■兵庫県　呪言使い

⬅スゴイね〜、この白さ。こんなの、このテのタッチじゃないと無理なんだろうなあ。（ハイサイ比嘉）

■埼玉県　いのん

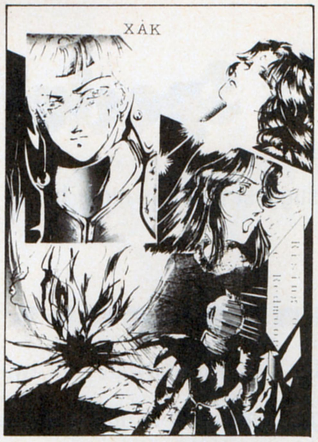

⬆このイラストは、TOWNSの「サーク」ってとこが気に入った。（ゆうちゃん）

■大阪府　ポチョムキン

⬆ポチョムキン、うまくなったじゃないか。その調子だぞ！（デイビー日高）

■鳥取県　岩本淳敏

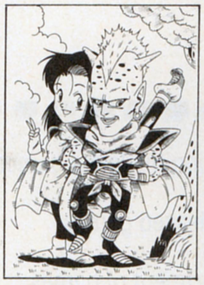

⬆右側のやつは、「ドラゴンボール」のキャラに似てるね。（へんな仲丸）

■埼玉県　Ｍａｘのきりしま

⬆ヘタウマというかなんというかその、味のあるイラストだ。（土屋タイツ）

■北海道　石井督宗

⬆よくわからないが、いいなあ。こんなのをまた送ってくれ。（サワノフ）

ポイントTOP5

恐るべきは、ゲーマーズ・オアシス初投稿にして情報ポイントTOP５に顔を出した謀反人くん。TOP１の夢狩人くんとは８ポイント差だが、一発逆転の可能性はきわめて高い。これは、ちょっと気が抜けないね。一方、イラストTOP１の吉村日和子嬢は、ほかのコーナーにイラストを投稿するなどの余裕を見せているが、２位との差はわずか３ポイント。浮気してると、逆転されちゃうぞ〜。

これが賞品だ！

情報TOP１の賞品は
- X68000XV１
- FM TOWNS　モデル10F

イラストTOP１の賞品は
- PC CLUB
- Macintosh Classic

のいずれかです。

情報TOP5		
1	夢狩人	18
2	阿す鳥亜す	14
3	伊藤正樹	10
3	謀反人	10
3	クリームヒルト士爵	10

イラストTOP5		
1	吉村日和子	11
2	ポチョムキン	8
3	野望のベジー太	7
3	いのん	7
3	ぱろらん　ほか１名	7

STAFF ROOM

K.サワノフ
ここ２週間、ずっとコタツで寝ている。体が痛くなるので、ちゃんと布団で寝ようとは思うのだが。

ハイサイ比嘉
まだまだ寒くてしょうがない。早く暖かくなってくれないかな。あ〜、寒い寒い。う〜ん。

犬之散歩ケンG
どういうワケだか、受験が迫っているのに危機感がない。別にあきらめてるんじゃないんだけどね。

ゆうちゃん
最近、TOWNSでBCFをプレーしている。どんなキャラクターかは、TOWNSショーを見てちょ〜だい。

デイビー日高
私は、最初代打としてこのコーナーに登場したのに、いつの間にか１周年を迎えてしまったのだ。

書店村山
年明けと共にカゼをひいてしまった。ノドが腫れちゃってメシもろくに食えない。誰か助けて〜。

へんな仲丸
この前久しぶりにマニュアル車を運転したところ、クラッチの感覚を忘れていてけっこう怖かった。

土屋タイツ
現在、千葉県の南房総にいる。おいしい空気と海の幸に大満足。ただ悲しいのは、人が少ないこと。

パラダイス諸法度

- はがき（封筒）の表側に、ゲーム名と機種名を必ず書いてね。
- 住所、氏名、ペンネームも、はがき（封筒）の表側に書いてね。
- 文字情報以外のすべての投稿作品は、黒インク（ボールペン可）を使用すること。カラー作品は掲載できませんよ。

〒107-24 東京都港区南青山6-11-1 スリーエフ南青山ビル
（株）アスキー ログイン編集部
ゲーム情報パラダイス○○係

CONTENTS

LOGIN 1992 No.4

This Issue's Special Feature

195 **Game Making Tools**---- We suggest that it is more fun to make games than only to play with them.

■ Features

006 **BHS Awards** --- BHS stands for "Best Hit Software".We award the best games of the previous year through readers' votes.

212 **Attacking the Castles** --- Login is planning to develope a war simmulation game, "Attacking the Castles", feauturing the era of Samurai. We are holding an idea contest for this game.

214 **Visiting Software Houses**--- Every year we visit all the software houses located all over Japan in funny costumes. This year we visited them in SUMO costume!

■ Regulars

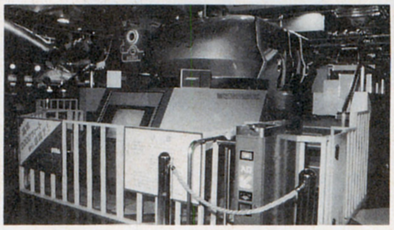

020 **Newsoft / Super Newsoft**----- Introducing the latest games.

190 **Hints & Clues**----- How to play newly released games.

156 **Software Review**----- Critics on an assortment of games.

034 **The News File!**----- News related to hi-technology.

218 **X68000 News / Tokyo Towns Show**----- Bringing to you all the news about two popular Japanese PCs–X68000 and FM TOWNS.

228 **Overseas Connection**----- All about foreign games and machines.

Black & white pages are dedicated to give readers broder knowledge about various types things including games, music, books etc. We also introduce readers' letters in this section.

If you have futher inqiries, contact Masa or Oogus on 81-3-3796-1930(FAX).

WEEKLY ファミコン通信
2月14日発売 2月28日号
定価290円
特集 光る円盤のすべて CD-ROMを切る!
いよいよCD-ROM時代到来! わかりやすーく解説しちゃうよ

MSX magazine 3月号
2月8日発売!
特別定価550円
特集 MSXフリーソフトウェア
通信ソフトmabTermの最新バージョンをはじめとして、MSXフリーソフトウェアの秀作たちをドバーンと大紹介っ!!

EYE・COM
好評発売中 4号
特別定価480円
特集 元祖 パソコン素朴な100の疑問に答える
初心者必読! わからなかったことがわかるようになるのだ!

究極の悦楽、ツクールプレーの奥義を伝授!

特集

アドベンチャーツクール98三昧!!

パソコンの、最もパソコンたるところは、ユーザー自身の手で、書いたり、描いたり、創ったりが自由にできて、さらにはそれを、ほかの人に見せ、楽しんでもらうことができることだ。キミも、そんなクリエイティブな魅力にひかれ、パソコンを手にしたことだろう。そしてログインは、常々、創造ツールとしてのパソコンの可能性を広げようと努めてきた。そこで、待望のソフトを、また1本デビューさせる。それが、この特集を飾る、『アドベンチャーツクール98』だ。このツクールの可能性、使いやすさ、楽しさを、全知全能を傾けて感じ取ってほしい。

アドベンチャーツクール98

ゲームデザイナーを目指すアナタのためのツール！
アドベンチャーツクール98って何？

現在、好評発売中のRPGツクール『チャイムズクエスト』に続く第2弾のツクールが、この『アドベンチャーツクール98』だ。いったい、これで何が作れるのか？

心の中に眠る想像力を解放するのだ

PC-9801用のツクールがまたまた登場するのだ。その名も『アドベンチャーツクール98』！ もちろん、アドベンチャーゲームを作るために考えられたツールで、絵と、文章さえあれば、組み合わせだけでゲームができてしまう、超簡単ツールなのだ。

現在発売中のRPGツクール、『チャイムズクエスト』では、マップを作ったり、キャラクターを作ったり、敵キャラの絵を描いたりと、なんだかヤルことがいっぱいあって、いかにも大変そうだったけど、今度のはゼンゼン違う。単純なことしかやってないのに、不思議とゲームの形になってしまうのだ。

今まで発売されたツクールが、ちょっと難しそうで敬遠してたって人、今回のはホントに簡単なので、ぜひ使ってみてほしいな。しかも、本屋さんで買えるので（本の中にディスクが入っている）、買うのも面倒じゃない。PC-9801本体とマウス、それにMS-DOSのシステムさえあれば、すぐ使い始められるのだ。あっ、ノートパソコンでも使えるから安心してね。

現役ゲームデザイナーのお墨付きだよん

堀井雄二

みんだ☆なお

鈴木理香

アドベチャーツクール98は、書店で発売される。もちろんパッケージに入っているわけじゃなく、本の中にディスクが入っているのだ。その本には操作説明が書かれているんだけど、そのほかにも、左のような現役ゲームデザイナーの人に使ってもらって、感想などをインタビューしているのだ。本屋で読んでみてね。

⬇こんな画面でいくつかの機能を選択し、絵と文章を作るだけでゲームが完成してしまう。今までのツクールの中で、一番簡単に使えるはずだ。

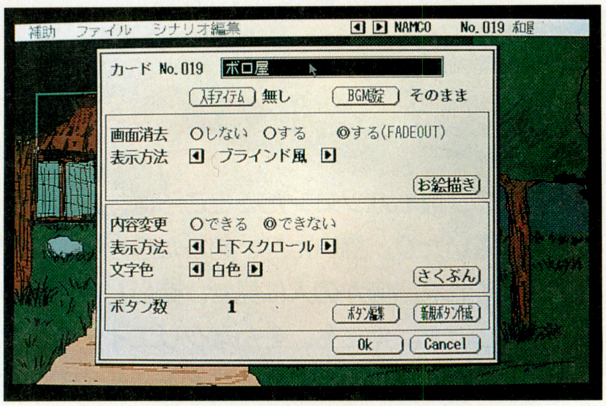

簡単な使い方が特徴だ

ここで、ざっとゲームの作り方を説明しておこう。下の絵を見てもらえれば、だいたいわかると思うんだけど、一番基本になるのは〝カード〟の概念だ。

アドベンチャーツクール98は、ゲームの1シーン、1シーンをカードの形で管理している。カードには絵と文章を書くことができ、ディスプレーは、そのカードに設定されている絵と文章が表示されるのだ。もちろん、カードを変えると、表示されている絵と文章も変わり、それを繰り返してストーリーを作るわけだ。単純な話、紙芝居みたいもんだな。

あとは、カードとカードを結び付ける役割を持っているのがボタンで、ここには次に出てくるカードの情報などを設定することができる。このボタンをマウスでクリックすれば次のカードに変わるわけだ。

これだけ理解しておけば、マニュアルがなくてもだいたい作れてしまう。それだけ簡単、ということかな。まあ、本屋さんで売っているわけだし、本の部分をちらっと読んでみて、おもしろそうだったら買ってくださいね。

⬆サンプルゲームは5本収録されている。これはビューティ石原の『女帝の肖像』だ。

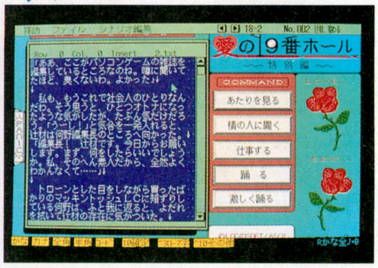

⬆この画面はラメン田川の作った『愛の19番ホール』。テキストアドベンチャーなのだ。

アドベンチャーツクールの使い方

手順1 カードに絵と文章を書く

カードには絵と文章を1枚ずつ書くことができる。グラフィックツールとテキストエディターが内蔵されていて、それを使って絵を描いたり文章を書いたりできる。そのあと、絵と文章をカードのどの位置に表示させるか決めれば完成だ。バランスよく配置しよう。

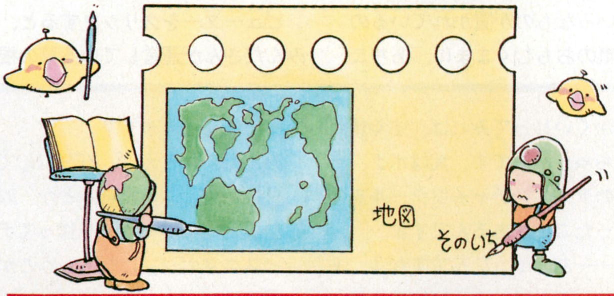

手順2 カードにボタンを置く

カードを結び付けるために必要なのがボタン。このボタンが押されると、画面が次のカードに変わるわけだ。たとえば、明かりが灯っている電球と消えている電球の2枚のカードを作り、スイッチのボタンを作れば、スイッチをクリックすると電球が明かるくなるゲームができる。

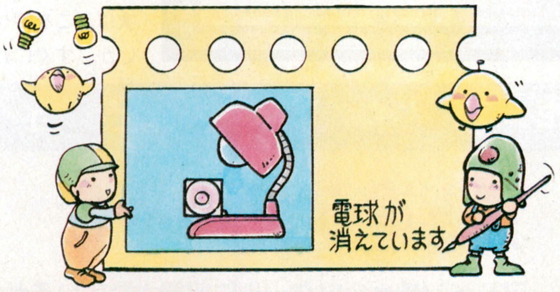

手順3 カードをボタンでつなげる

別に、ボタンは次のカードにしかつなげられないわけじゃない。任意の、どのカードにもつなげられるのだ。手順2の例では、消えている電球の、スイッチがあるところにボタンを作り、そこが押されると、明かりの灯った電球のカードにつながるように作るわけだ。

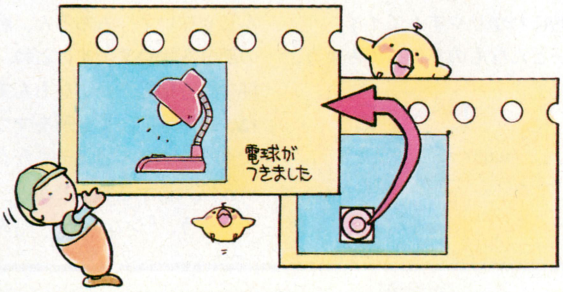

手順4 完成!! すぐ遊べるぞ

これで、一番簡単なゲームができあがったわけだ。ツクールの中に、〝ゲームを最初からテストする〟コマンドがあるので、これを実行してみよう。ディスプレーに消えている電球の絵が出てくるので、スイッチの部分をクリックしよう。画面が、明かりの灯った電球に変わるぞ。

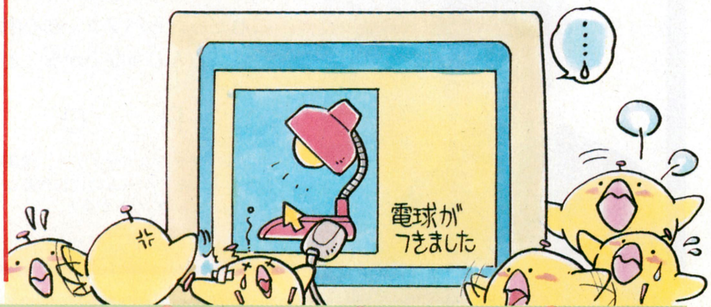

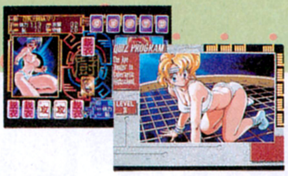

アドベンチャーツクール98

『スーパーバトルスキンパニック』
『エイプハンターJ』でおなじみの

みんだ☆なおさん
制作のサンプルゲーム

MINDY TALKで遊べ!!

いきなり『MINDY TALK』で遊べっていわれても、何がなんだかわからないかもしれないけど、実はこれ、アドベンチャーツクール98に入っているサンプルゲームのひとつなのだ。このほかに4本のサンプルゲームが入っているけど、こちらのほうは昨年の23号で紹介済みだよね。ちゃんと製品の中に入っているので遊んでみよう。

ここで紹介する『MINDY TALK』は下のインタビューにあるとおり、みんだ☆なおさんに特別に作ってもらったものなのだ。みんださんの肩書は漫画家、兼ゲームデザイナー。ガイナックスから発売されている『バトルスキンパニック』や、『電脳学園Ⅳエイプハンター J』は、みんださんがデザインした作品だ。つまり『MINDY TALK』は、ほかの4本のサンプルゲームとはひと味違った、プロのゲームデザイナーが作ったサンプルゲームということ。どんなモノか、ちょっとばかり期待しちゃうでしょ？

遊び方は簡単で、難しい操作などは一切なし。画面に出ている説明を読めば、次にどこを押せばいいか、すぐにわかるはずだ。マウスを握って、左ボタンをどんどん押していこう。

ゲームを始めると、まず最初にみんださんの部屋が画面に出てくる。部屋には本とかテレビとか、いろいろなものが置かれているので、気のおもむくままに、あちこちをクリックしてみよう。みんださんからのメッセージや、ちょっとしたゲームがあちこちに配置されているはずだ。

たとえば、左上のほうにあるコンピューターをクリックすると、みんださんが運営している草の根

↓そんなに難しいコマンドは使ってないのに、これだけのものがワリと簡単にできてしまうのだ。ふ～ん。

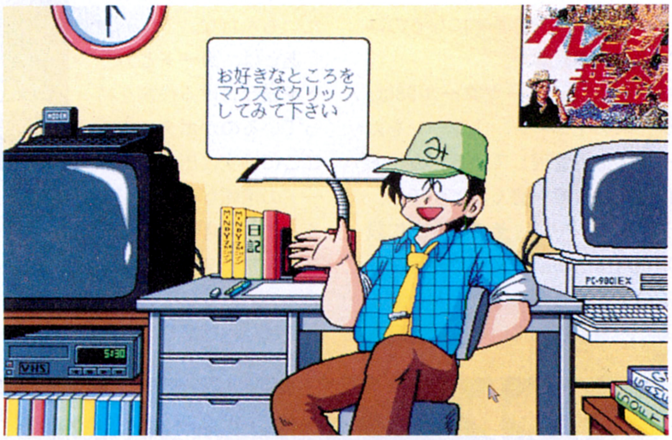

↑これがサンプルゲームのメイン画面。あちこちをクリックするといろいろな反応が返ってくる。アドベンチャーツクールってこんな使い方もできるんだな。

作者インタビュー

人と違うことをやる

アドベンチャーツクールに収録されているサンプルゲーム『MINDY TALK』の作者、みんだ☆なおさんに、ゲームの作り方について詳しく聞いてみたのだ。

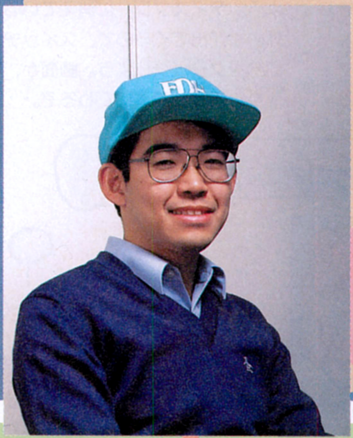

――このアドベンチャーツクールを使ってみてどうです？

みんだ　予想以上に、簡単に扱えるツールだと思いましたね。これだったらパソコン初心者でも使えるんじゃないかな。とにかくいじってみれば、すぐ慣れちゃうハズです。実はボク、昔のアドベンチャーツクールを使ったことがあるんですよ。

――あ、そうなんですか？　あれって、けっこう複雑で、難しかったんじゃないですか？

みんだ　そう、ほとんどプログラムするのと同じでしょ？　そのためにコンピューター買ったのに、結局、途中で挫折しちゃったんですよ。その苦い思い出から比べると、今回のものは視覚的にわかりやすくてイイ。

――どんなものを作ってみよう、って気になります？

みんだ　たとえば、YES、NOで分岐していく性格判断とか、雑誌みたいにコーナーを作ってディスクマガジンにしちゃうとか、電子アルバムを作ってプレゼン用のツールとしても使えるし、教育ソフト、そうだ、観光ガイドなんかもいいなあ……。

――なんだかたくさんアイデアが出てきますねぇ。

みんだ　あと、『信長の野望』みたいな国取りのゲームもできるんじゃない？　もちろん、戦闘の部分を除いてですけどね。単純な話、地図みたいなもんですね。日本地図の1ヵ所をマウスでクリックすると、そこがググッと拡大表示されるとか……。そうそう、『シムシティー』みた

PROFILE

漫画家、兼ゲームデザイナー。漫画の代表作品として「MINDYマガジン」などが上げられる。ゲームの代表作品は「電脳学園Ⅳ エイプハンター J」、「バトルスキンパニック」などがある。

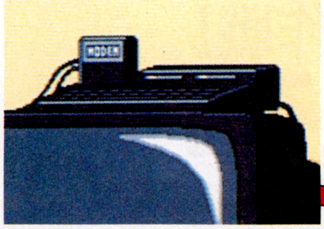

⬆たとえば、このコンピューターをマウスでクリックしてみると……

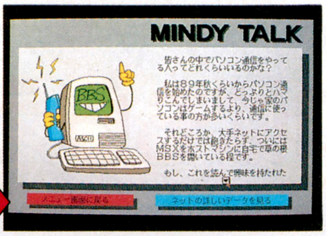

⬆こんな画面が出てくる。ちょっとしたディスクマガジンって感じだな。

ネットの話が出てくるし、机の上にある日記をクリックすると、みんださんの日記が読めてしまうのだ。いろいろと忙しそうなみんださんだけど、よーく読むと、現在開発中の新作ゲームの話なんかが出てくる。ほかにも某アニメの脚本打ち合わせの様子とか、みんださんの作家生活ぶりがうかがえて、かなり楽しめちゃうのだ。

このサンプルゲームは、どちらかというとアドベンチャーゲームとは違うものだろう。ストーリーがあるわけでもないし、謎解きがあるわけでもない。でも、このアドベンチャーツクール98の使い方としてこんなものもある、というひとつの例だ。メニュー画面があって、そこからいろいろなコーナーに行くことができる、いわばディスクマガジンといったところだろうね。1回遊んでみて、参考にするといいだろう。

このアドベンチャーツクール98は、当たり前だけど、普通のアドベンチャーゲームを作ることもできる。しかも簡単に、だ。なんかいろいろ作れるツールなのはいいんだけど、肝心のアドベンチャーゲームは作れるのか？　と、心配し始めた人もいると思うので、念を押しとくぞ。

アドベンチャーツクールに収録されているサンプルゲームのうち、『女帝の肖像』と『オホーツクに消ゆ』は、バリバリのアドベンチャーゲームなので、〝アドベンチャーゲームが作りたい〟って人はこっちを遊んで、参考にするといいだろう。とくに『オホーツクに消ゆ』は、スクリプトという、ちょっと難しいことを多用して作られているので、研究材料としては最適だと思うぞ。

間違い探し

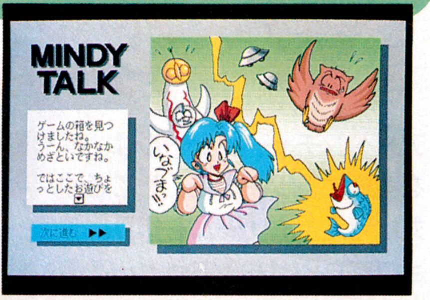

まず最初に、1枚の絵が画面に表示されるので、よーく眺めて覚えておこう。次に出る絵には5ヵ所違うところがあるので、見つけたら、その部分をマウスでクリックしてみよう。違いを全部見つけることができるかな？

クイズコーナー

これは、『エイプハンターJ』などで好評のクイズ。正しいと思う答えの部分をクリックしてみよう。みんだ☆なおさん個人に関する質問や、〝バトスキ〟に関するものがあるのだ。

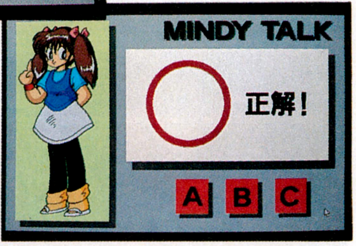

いなゲームもできますね。地図をクリックすると、そこにビルが建っちゃうわけですよ。あ、今、気がついたんですけど、日本地図とかをコンピューターに取り込むために、スキャナーが使えるといいですね。

——そうですね。残念ながら、スキャナー自体には対応してませんけど、ほかのグラフィックツールの絵を読み込むことはできます。だから、スキャナーに対応した、市販のグラフィックツールを用意してもらえれば、なんとかできますけど。

みんだ　あ、そうかそうか。

——でもスゴイなあ。湯水のごとくアイデアが出ますね。

みんだ　え？　こういうことも可能なように、このツクールを設計したんでしょ？

——いや、アドベンチャーツクール98って名前がついてますよね。最初は、やっぱりアドベンチャーゲームが作れるようにって考えたコンストラクションツールなんですけど……。

みんだ　まあ、これでアドベンチャーゲームを作ってもいいんですけど、やっぱり、どうせやるなら人と違うことをやってほしいですね。

——つまり、オリジナリティーということですか？

みんだ　まあ、そう言っちゃえばそうなんだけど、なるべく、LOGIN側が予想だにしないような使い方をしてほしいです。これ、作った作品を募集してコンテストをやりますよね。

——ええ。

みんだ　そのときにプロのマネみたいなものはあまり見たくないですね。アマチュアならではの自由さを活かした斬新な作品を作ってほしいです。

——なるほど。みんださんが作るゲームって、ちょっと変わったものが多いですよね。やっぱり、そういうところから来てるわけですか。

みんだ　そうですね。今までの〝ゲームの常識〟を、1回疑ってみるんですよ。RPGだったら、なぜ宿屋に泊まらないといけないのかとか、なぜ、王様はいつもいい人なのか、とか。視点を変えてみることですね。

——アドベンチャーゲームの場合でもあります？

みんだ　たとえば、犯人の視点でゲームを作るとか、プレーヤーが共犯者になって、探偵の捜査の妨害をするなんてのもありえるでしょ。そもそも、なぜ事件を解決しなきゃいけないのか、ってところから、疑ってもいいわけだし。

——じゃ、みんださんのようなゲーム作家を目指している人に、何かひと言アドバイスをしてもらえますか？

みんだ　ゲームの歴史というのはまだまだ浅いので、アイデアとか演出方法は、映画とか漫画とかを参考にすることが多いんですよ。だから、コンピューターゲームばっかりやっていないで(笑)、ほかのジャンルを勉強しておく、ということですね。

アドベンチャーツクール98

バレンタインアドベンチャー大作戦！
アドベンチャーツクール98で チョコはもらえるか？

アドベンチャーツクールは、夢を実現するツールだ。そこで仲丸は考えた。ゲームを作り、チョコをもらっちゃおうと。この浅はかな目論見、結末やいかに。

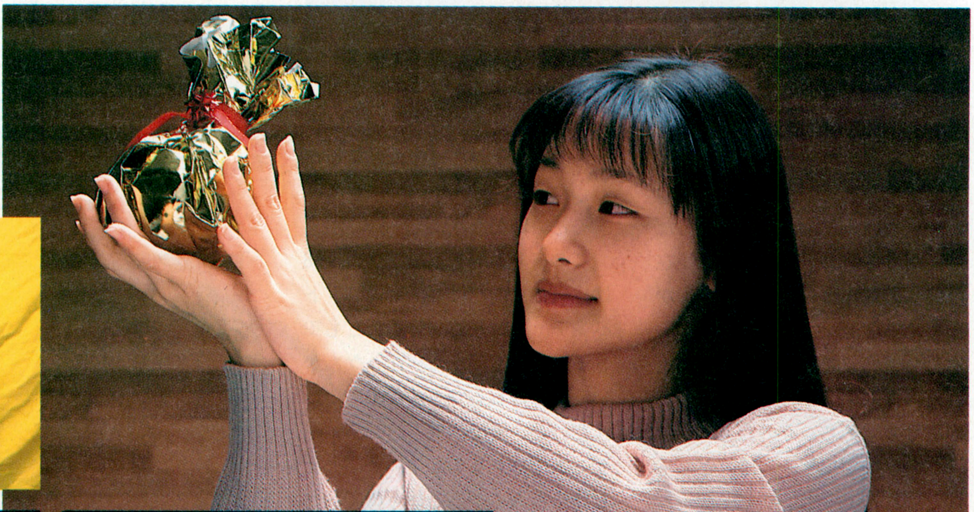

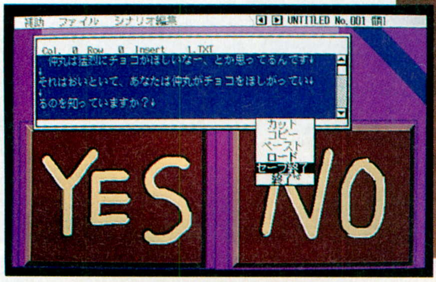

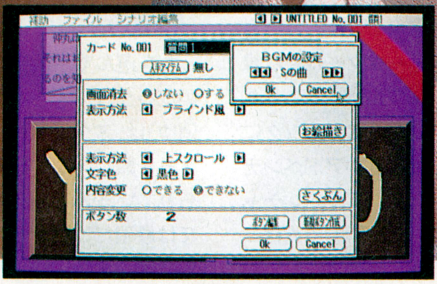

無理のある企画を強引にスタート！

セントバレンタインデーといえば、冬の一大イベント。この日は〝男がモノをもらえる〞という近頃ではちょっと珍しい日のひとつだね。だけど、これはつまり、男性が女性に選ばれる日でもあるわけで、男性諸君は、しっかり心する必要があるね。

とはいっても、心するだけじゃチョコレートはやってこない。やっぱり、なんらかの行動を起こして、女の子たちにアピールしなくては、始まらない。

そこで、今回はアドベンチャーツクール98特集ということで、ゲームを作ってチョコをもらおう、という無謀な行動に出てみた。題して〝バレンタインアドベンチャー大作戦〞だ！

バレンタインは、年にたった一度のチャンス。失敗は許されない。許されないはずなんだけど、この重要な任務を任されたのは、間の悪さと、つまんなくて腰がくだけるギャグで有名な、へんな仲丸だった。この時点で、なんとなく作戦の正否は見えた気もするが、まあ、やるだけやってみよう。

具体的な作戦案は、アドベンチャーツクールの機能を生かし、グッとくるブラボーなゲームを作り、女の子に遊んでもらうのだ。ただ、このゲームはタダのゲームじゃない。実はこのゲームを遊んだ人間は、みな、いつのまにか仲丸にチョコあげたくなってしまうのだ。

この恐ろしいゲームの入ったディスクをこっそり、編集部の女性スタッフの机に置く。彼女がディスクに気づき、不思議に思ってゲームを起動すれば…、結果は、火を見るより明らかだ。

この作戦のカギを握るのが、『いつのまにか仲丸にチョコをあげたくなるゲーム』の作成だ。このあたりを次のページから、仲丸の間の悪いギャグとともに、お送りする。

ニヤケる仲丸

➡彼が、今回の任務遂行に名乗りを上げた、〝へんな仲丸〞だ。この厳しい表情を見れば、作戦の成……、おい！何ニヤニヤしてんだ！

チョコレート色のファンシーな画面

仲丸は考えた。やっぱり、女の子にウケるには、外見がよくなきゃ。そりゃ、〝男は中身で勝負〟というけど、中身を知ってもらうには、まず外見で興味を持ってもらわなきゃならないもんね。

「ボクの場合、見た目が小学生みたいなので、洗練されたユーモアのセンスや、海のように広くて深い人格を、なかなか人に理解してもらえません」(へんな仲丸談)

そっかー。その意見には一部納得できないが、苦労してるのはわかるぞ。キミもなかなか大変だね。

「でも小学生だと女風呂に入れるから、ちょっと得です」

それは犯罪だから、やめたほうがいいよ。

で、ゲームで外見というと、もちろんグラフィックだ。さっそく仲丸は、グラフィックエディターを使って、画面のデザインを始めた。バレンタインにふさわしく、赤やピンクを使いまくって、甘ったるい雰囲気を作り上げる。そして、画面にあるふたつのでっかいボタンにはチョコレート色を使い、女の子の深層意識に、強烈にチョコの印象を刷り込むのだ！

「このキュートでファンシーな画面デザインなら、女の子の心をグイグイ引きつけますから、女の子は夢中になってゲームを遊び、気がつくと、ボクにチョコを渡しているでしょう」。ホントかよ、仲丸。

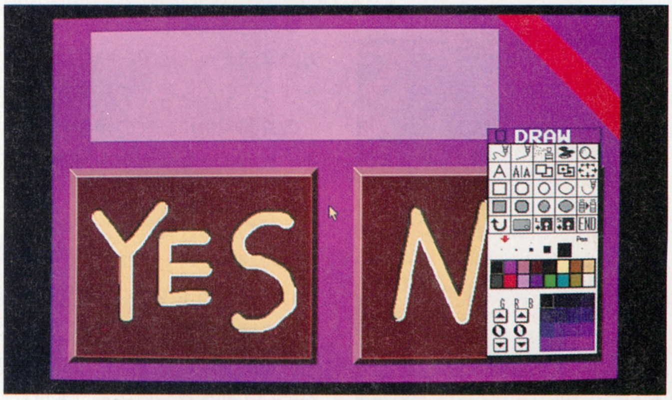

⬆これが、仲丸が全知全能全エキスを振り絞って考えた画面デザイン。まあ、いかにもバレンタインていうか、ピンクを使えば女の子向けになるとでも思ってるのか、とか、そういう感じ。ボタンの色が、さりげなくチョコを要求している。

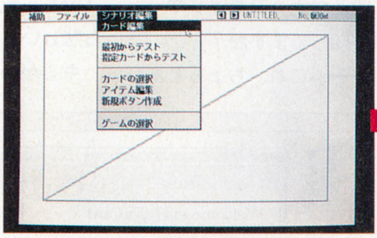

⬆グラフィックエディターを起動するには、まず〝シナリオ〟をマウスで選び、出てきたメニューの中から〝カード編集〟を選ぶのだ。

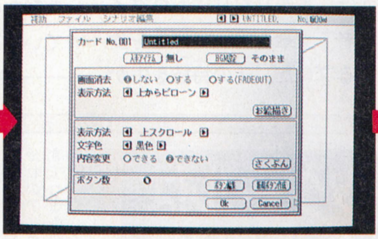

⬆そうすると、こんなメニューが現われる。これはイロイロとカードの設定のできる万能メニューだけど、今はこの中から〝お絵描き〟を選ぶ。

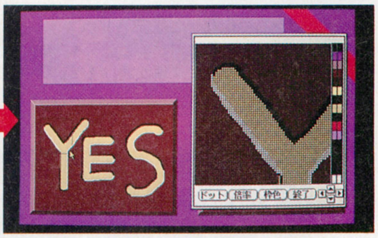

⬆ほら、グラフィックエディターの登場だ。あとはマウスで絵を描きまくるだけ。描き終わったら、ディスクにセーブするのを忘れずにね。

乙女心を引きつける、性格判断方式

女性向けの雑誌を見ると、よく載っているのが性格判断。「あなたはお金より恋愛が大切？」とかの質問に答えていくと、向いている職業とか、好みの男性のタイプとかがわかる、アレね。

何冊もの雑誌を読んで研究した仲丸は、女の子に遊んでもらうためには、このテの性格判断方式が一番じゃないか、と判断した。

つまり、こういう形式だ。画面の上のほうのワクに質問が出て、女の子にはその下にある〝イエス〟と〝ノー〟のボタンをどちらかを選んで押してもらう。すると、次の質問が画面に出る。こうやって、次々と質問を繰り返し、最終的にその結果が画面に表示されるわけ。

ところで仲丸、最終的にどんな結果を出すの？　あなたに向いているパソコンはこれだ！　とか？

「そんなつまらないこと言ってると、チョコがもらえませんよ」

チェッ、エラソーに。で、実際のとこ、どんな結果を出すの。

「それは、まだ秘密です。ふふ」

あ、こいつ、なんかたくらんでるぞ。くっそー、なにが「ふふ」だ。フン。

つまり、こんな感じだ

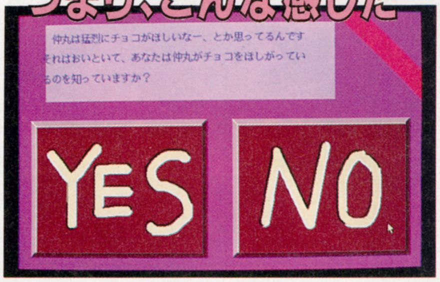

⬅画面にあるボタン2つは、〝イエス〟と〝ノー〟の解答用。上のワクのところに、質問が出る。はたして、これで女の子の心をつかめるのか。

熱心に研究する仲丸

⬆熱心に女性向けの雑誌を研究する仲丸。いつになく真剣な表情だ。あの表情の裏では、下心がメラメラ燃えまくっている。

性格判断が大流行

➡しかし、こういうのって、ちゃんと科学的な根拠があるの？　なんてツッコミは、同じく出版にかかわる同業者としては、するわけにいかない。

さりげなくチョコを要求する文章？

範囲を指定して…

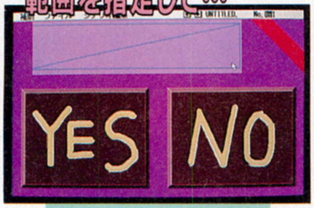

テキストエディターだ！

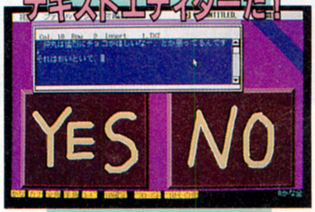

⬆ワクをマウスで操作して範囲を決め、左ボタンをダブルクリックすると、テキストエディターが起動。文章が書けるぞ。

さて、性格判断でいく、という方針は決まったので、今度は質問を作っていく。どうやら仲丸は、この質問の中に、女の子がチョコをくれるようなシカケを用意するつもりのようだ。

具体的には、質問の文章中に、〝バレンタイン〟とか〝チョコ〟とか〝仲丸〟とかのキーワードを、さりげなく混ぜておく。すると、女の子は質問を読むうち、いつのまにか「ああ、仲丸クンにチョコあげなきゃ」と考えてしまう。いわゆるサブリミナル効果ってやつだ。

仲丸は、まがりなりにもログイン編集者、文章を書いてメシを食っているプロだ。その特技を生かした、うまい作戦といえる。

では、その文章のプロの作った質問を読んでみよう。「2月14日はバレンタインデーですが、ところであなたは普通のチョコよりホワイトチョコのほうが好きですか？」、「仲丸は猛烈にチョコがほしいのですが、それはおいといて、あなたは仲丸がチョコをほしがっているのを知ってますか？」

——仲丸さー、これ、ちょっとあからさまじゃないかなー。

「でも、気づいてもらえなかったら悲しいじゃないですか」

キミがいいなら、別にいいけど。

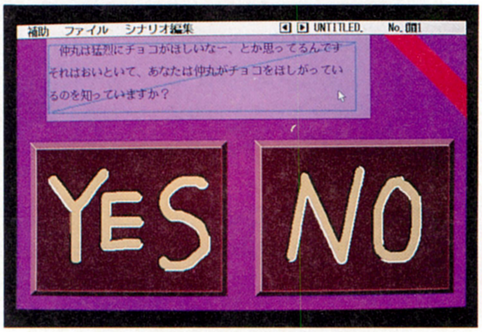

⬆で、質問を入れてみたところだ。チョコの要求のしかたが、超わざとらしい。ちなみに、ワクに入りきらない長い文章を表示するときは、文章をスクロールさせながら表示ができる。

アドベンチャーツクールはハイパーカードのパクリ？

アドベンチャーツクール98は、ウインドービシバシ、マウスバリバリで、かなりユーザーインターフェースを重視したつくりになっている。ログインソフトでここまでやるとは……、これは何かある。

というわけで調べているうちに、「Macintoshのハイパーカードのパクリじゃん」という話を耳にした。Macintoshというのはアップル社から発売されているアメリカのパソコン。日本でもかなり人気があるから知ってる人も多いんじゃないかな？　Macintoshを買うと一緒に付いてくるソフトのひとつにハイパーカードというのがあって、アドベンチャーツクールはそいつに似てるんだそうだ。

で、さっそくハイパーカードをいじってみた。なるほど似ている。が、やっぱりMacintoshはスゴイというのが正直な感想だ。スゴイというより、ユーザーのことをよく考えているというべきかな。

基本的にできることはアドベンチャーツクールとよく似ている。カードがあって、そこに絵を描いたり文章を書いたり、ボタンを置いて、それを押せばほかのカードへ移ったり……。

でも基本的なコンセプトは違うぞ。ハイパーカードはMacintoshを買うとついてくることからもわかるように、「これを使っていろいろやってね」というのが基本。コンピュータを買ってもなかなかプログラミングなんてできないわけで、結局、ワープロやら住所録やら、与えられたソフトを〝使う〟のが精一杯というのが現状だ。しかしハイパーカードを使って作られた住所録なら、「システム手帳型に配置を変えよう」とか「ボタンをひとつ置いて、それを押すとその人の顔写真を表示させよう」とか、自分なりに簡単に変更できてしまうのだ。これってスゴイことだよね。

では、アドベンチャーツクールはどうかといえば、こちらはアドベンチャーゲームが作りやすいように考えられて作られている。だからアイテムを持ってたらどうだとか、ゲームの途中経過のセーブだとか、ゲーム作りにオイシイ機能が特別に用意されているのだ。

といっても今回の特集を見てもらえばわかるように、ゲームしか作れないわけではないぞ。住所録ぐらいやってできないことはない。しかし、県名順に並べ替えるとか名前に〝之助〟が付く人を検索するとかになると、やはりムリがあるんだな。

というわけで、アメリカのソフトはやっぱ進んでるなあ、と実感したのであった。がんばれ日本！　がんばれ、プログラマー諸君！

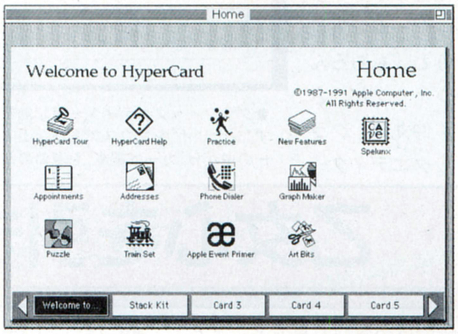

➡これがハイパーカードの画面だ。詳しく言うと〝ホームカード〟と言って、ツクールのゲーム選択ウインドーみたいなもの。ここではハイパーカード上のゲームだけではなく、住所録なんかも選べてしまう。それぞれのアイコンのデザインも簡単に変更できてしまうのは、Macじゃ当たり前だ。

➡Macintoshってのはこんなパソコンだ。ログイン編集部にも熱烈なファンが多く、四ッ谷則子なんかは、〝Macintosh様〟と呼んでいる。

下心をこめてカードをリンクだ!

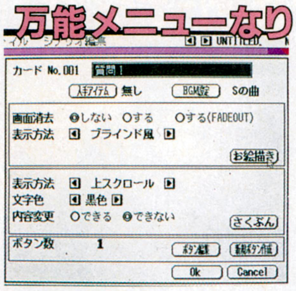

⬆さっきも出てきたけど、このメニューで音楽の設定、各種エディターの起動、ボタンの設定など、細かな操作ができる。

カードに質問の文章を書いたら次のカードへ進み、次の質問を書いて、という作業を繰り返すうちに、あっという間にすべての質問のカードがそろった。

だけど、今のままだと、各カードの〝イエス〟と〝ノー〟のボタンは単なるグラフィックだ。押してもなんの動作もしない。だから、今度はこのグラフィックをきちんとボタンにして、どちらかがマウスでクリックされたら、次の質問のカードが表示されるようにする作業に入る。こういう風に、ボタンを押すと次のカードに進むようにすることを、〝リンクする〟っていうんだ。よく覚えておいてね。

グラフィックの上にボタンを設定し、次の質問が用意されたカードにリンクする。これを繰り返す。
「あの、この〝リンクの条件〟って何ですか?」

➡ボタンを設定したところ。ゲーム中にこのボタンを押せば、ほかのカードへ進むことができる。

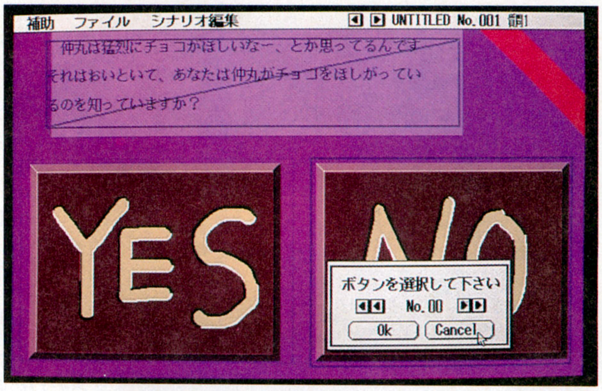

ああ、それは、あるアイテムを持ってるときにこのボタンを押すとほかのカードに進むっていう風に、決まった条件のときだけほかのカードにリンクする機能だよ。

たとえば、カギを持ってないと開かない扉を作るときに使う機能。
「あ、じゃ、ボクのこのゲームじゃ使わなくていいわけですね」

そうだよ。その機能は、もっと純粋にアドベンチャーを作るハイセンスな人たちのために、プログラマーの伊藤が苦しんで苦しんで苦しみながらつけた機能なんだから。キミみたいにチョコをもらうためにゲームを作るなんていう下心丸出しの、つまらないギャグばっかり飛ばす人には用はないって、伊藤がいってたぞ。

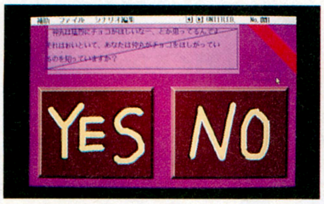
⬆ボタンを設定するには、まず、万能メニューから、〝新規ボタン設定〟を選ぼう。ボタンがひとつ、画面上に出るぞ。

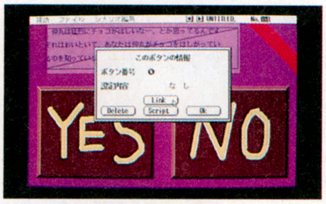
⬆このボタンをマウスでつかんで、目的の場所に置く。マウスをダブルクリックすると、こんなメニューが現われる。

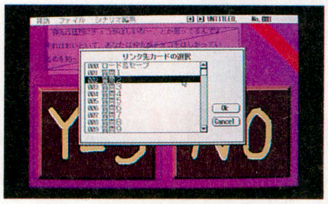
⬆左のメニューから〝LINK〟を選ぶと、今度はこのメニューが出る。仲丸のゲームの場合、条件は〝無条件〟を選べばいい。

スクリプトとかも使ってみたいけど

「それじゃ、〝ボタンの設定〟にある〝SCRIPT〟っていうのは? スクリプトっていうと、スカっとさわやかな飲み物ですか?」

それはスプライト。全然似てないよ。相変わらず、キミのギャグは腰がくだけるね。

まあいいや。スクリプトってのは、ボタンを押したときにどんなことが起こるか、っていうのを、プログラムみたいに書いていくもので、超上級者向けの機能なんだ。これを使うと、複雑な演出ができるんだけど、やってみる?
「難しそうだから、やめます」

⬇『アドベンチャーツクール98』のサンプルゲーム『女帝の肖像』。これには、スクリプト技がいろいろ使われているのだ。

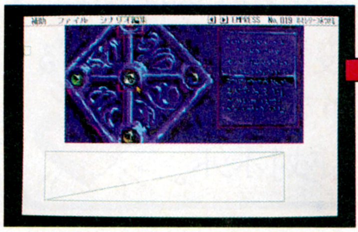

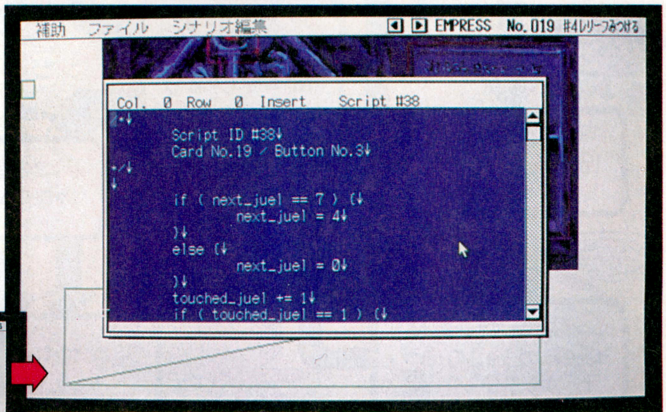

⬅スクリプトを使う場合、まずは普通にボタンを設定する。ボタンの設定が終わると、上の写真のようなボタンに関するウインドーが表示されるので、ここで〝Script〟を選択するのだ。

⬆すると、こんな具合にテキストエディターが起動し、スクリプトが入力できるようになる。スクリプトを使うと、画面を点滅させたり、文字を好きな大きさで書いたりできる。挑戦してくれ。

バレンタイン大作戦の秘密を明かすぞ!

ここまで読んできて、「ほんとにチョコなんかもらえんの？」と不安になってきた読者も多いことだろう。バレンタイン対策本部もすでにあきれかえっている。しかし、仲丸は何か企んでいるようだ。おい、早く教えろ！

「じゃあ教えちゃいましょう。実は今作ってるソフト、性格判断みたいですけどゴールはひとつだけなんですよ」

なにい？　そんなの一発でバレちゃうじゃんか。そんなソフト誰もやってくんないぞ。

「フッフッフッ、そのへんはちゃんと考えてありますよ。

アドベンチャーツクールの場合、イエス、ノーに答えるたびに画面が切り換わりますよね。だから次の画面は見えないし、ゴールが何種類あるかなんて、まったくわからないって寸法なんです」

そうか、言われてみればそのとおり。さすが仲丸！　と、言いたいところだが、何回かプレーすればバレることだ。やっぱダメだな。

「でも雑誌の性格判断って何回もやんないですよね？　ゴールの欄が並んでると、ついつい見ちゃいますけど、ツクールでやればそのへんは大丈夫だと思うんですけど」

うーん、そうかもしれないけど、それがこのソフトの秘密なの？　なんか弱いなあ。

「そ、そうですか？　でも文章とか絵とかにサブリミナルが入ってますから、そっちの効果はあるような気がするんですけど……」

ありゃありゃ、弱気になっちゃったよ。とにかく、あともうひと押し必要だな。それからサブリミナルは入っているとか入ってないとか言わないハズだぞ。そんなんで編集者が務まるのか？

あからさまなサブリミナル

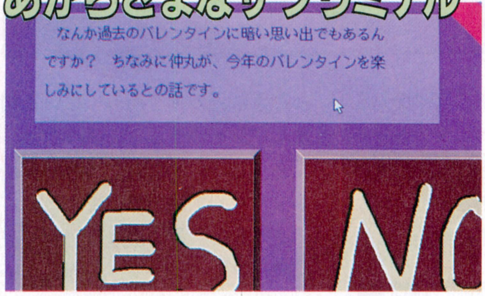

⬆人間の深層心理に訴えかけるサブリミナル効果は、女の子に気づかれちゃ意味がないんだけど……わかってんの？

また一歩野望に近づいた!

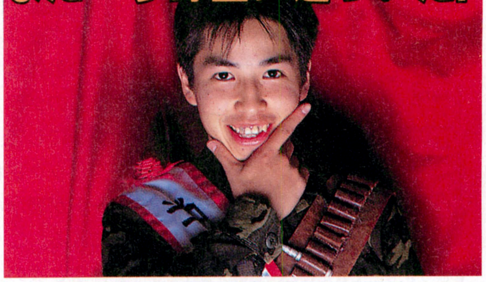

⬆「チョコが欲しい」ってだけで野望というのもなんだが、切実な問題であることは確か。仲丸の意気込みが伝わってくる。

見よ、この完璧な作戦!!

ごらんのとおりゴールはひとつだけ。こうして見てしまうとバレバレだが、アドベンチャーツクールで1画面ずつ進んでいくとなると気がつかないだろう。あたかも偶然「仲丸にチョコレートをあげる」にたどり着いたかのように見えるわけか。見えるから、だからどうしたという気もしないでもないけど。

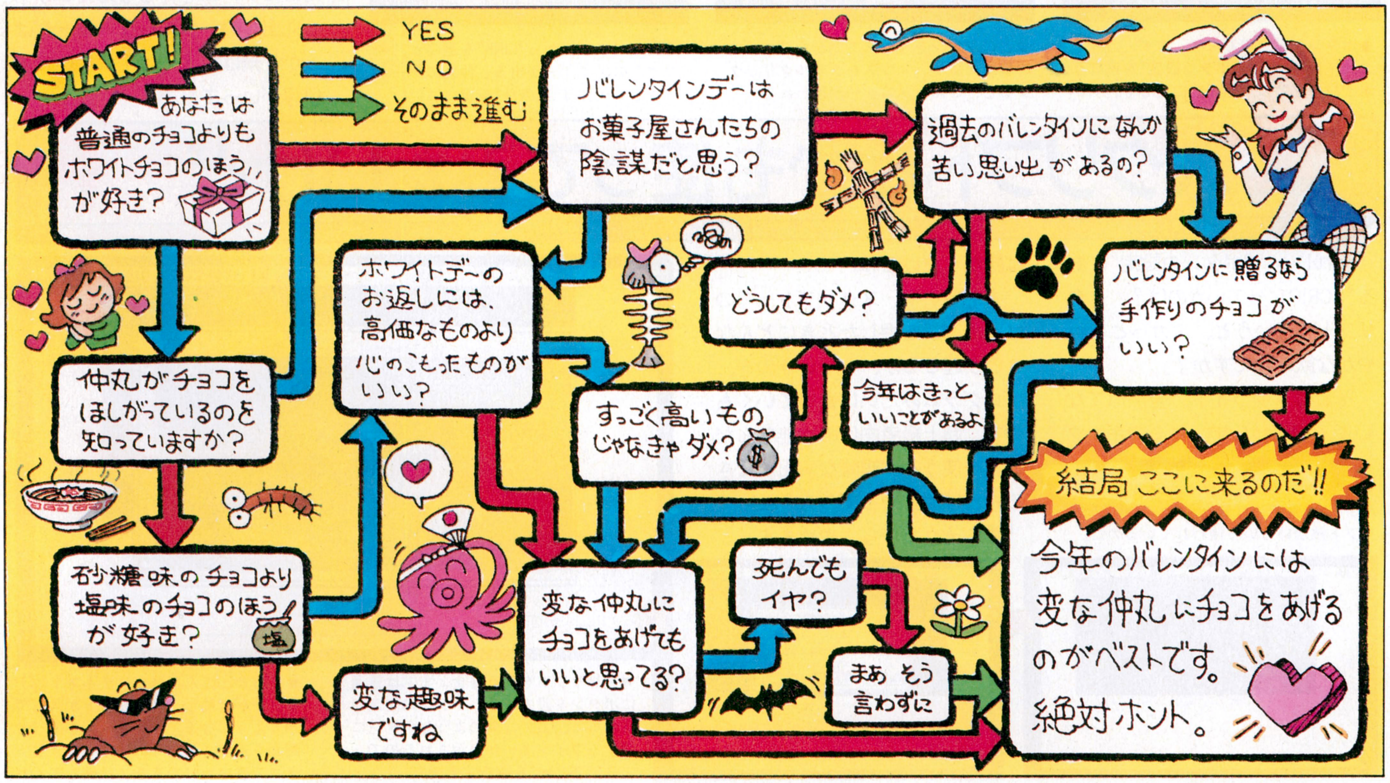

黄金のフロッピーディスクでトドメだ

切って貼って塗る

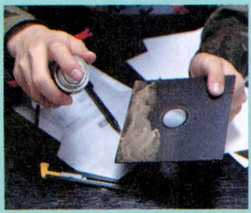

➡磁性面にスプレーがかからないように細心の注意を。

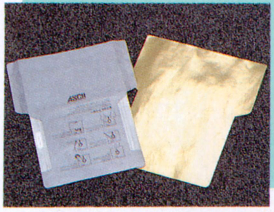

⬅ディスクのパンツだって金色だ!! 豪華絢爛だろ!?

⬅一心不乱に金のディスクを製作する仲丸の姿だ。

ソフトも完成し、あとは作戦を実行に移すのみ。しかし！　その前に。このまごころと野望のこもったソフトも、見た目はタダのフロッピーディスクだ。これでは女の子の気を引けるわけがない。やはりなんらかの包装でドレスアップを図らねばなるまい。

豪華な感じで出来上り!

⬆野望がひとつの形に……。千利休の〝金の茶室〟もバレンタイン用だったのだろうか？

仲丸は、〝黄金のフロッピーディスク〟を作ることに決めた。古来、女性が金銀財宝に目がないことは、『ファーブル昆虫記』にも記されている観測事実だ（ウソ800）。また一歩野望に近づくぞ！

製作はいたって簡単。画材屋で買ってきた金色の紙を、フロッピーディスクのエンベロープと同じ寸法で切り、袋状に折ってのりづけするだけだ。ディスクを金に塗るのは、スプレーする前にマスキングシートなどで穴を完璧にふさぐ必要がある。でないとディスクドライブをいためることになりかねないので、読者はやんないように。リボンをつけて完成だ！

しかし最後は意外な結果が待っていた!

決行あるのみだ!

⬆➡ついに、女性スタッフの机にディスクを置いて逃げるという、大胆にしてなさけない作戦が決行された。

リボンまでつけたら、もはや実行あるのみ。完成したリボンつきのディスクを、こっそりと誰か女性スタッフの机に置いておくという、壮大な作戦が、今ここに実行をみるのだ（ああ、なさけない）。

ディスクを隠し持って編集部内を歩きまわる、へんな仲丸。さいわい、こんな変な行動をとっても、相手が仲丸なので誰も気にしない。不幸中の幸いというやつだ。

お、四ッ谷が席を立ったぞ。仲丸、チャンスだ。いけいけ！

⬆懲りない仲丸は、来年こそは、勝利を導く究極のバレンタイン最終兵器を開発するため、アドベンチャーツクール三昧の日々を送ることを誓ったのであった。

ディスクを置くのには成功。あとは、四ッ谷の反応をみるばかり。作戦の結果やいかに!?

しかし、席に戻ってきた四ッ谷は、我々の予想だにしなかった行動をとった。四ッ谷は、リボンつきのディスクに気づくと、不信げに顔をしかめ、おもむろに席を立つと、なんとシュレッダーにディスクを放り込んだのだ！

シュレッダーに!?

あ、あ、四ッ谷！　それは、仲丸が心をこめて製作した、バレンタ……いや、その、なんだ。

「あんなのをあたしの机に置いたの、仲丸なの！」

あんなのって……。

「キー！　あたしは、天下のMacユーザーよ！　Macintosh様は、3.5インチディスクなんて常識でしょ！　このあたしに、5インチディスクなんて見せないでちょうだい！」

おまえはX68000新聞に届く5インチディスクもシュレッダーにかけてるのか？　ひょっとして。

という次第で、作戦は見事失敗に終わったのだ。

残念だったね、仲丸。

「残念というと、今噴火してる長崎の火山ですか？」

それは雲仙。ぜんっぜん似てないよ。つまんないし。

仲丸は、メゲてないみたいだ。

⬆ああ四ツ谷なんてことを！　哀れディスクはコナゴナに切り裂かれてしまった。バックアップとってなかったのにー。

メゲるな仲丸 来年があるさ

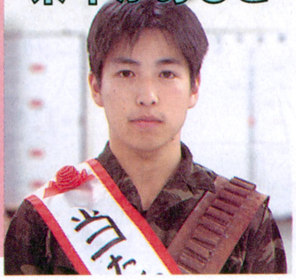

➡残念ながら作戦は失敗。選んだ相手が四ツ谷だったのが、敗因か。落ち込むなよ仲丸……って、別に落ち込んでないな。

次回に再起を誓う!!

応用編 私だったら、これを作る!

え〜、アドベンチャーツクールには珠玉のサンプルゲームがいくつか入っているので、それを見れば、十分参考になるでしょう。

とはいえ、それはソフトを手に入れた者にしか見ることのできないもの。それじゃあ、あんまりアドベンチャーツクールに興味を持っていない人の購買意欲をそそらないんじゃないか!? また、このツールで作ることができるのは、なにもアドベンチャーゲームだけではない! というわけで、こ〜んなことができちゃうのだ!! という素晴らしいアイデアの数々を、広くログイン内外の人たちに提示してもらいましたですよ。ええ、それはもう、心が洗われ目からウロコがボロボロと落ちてしまうようなイカすアイデアが全部で6つ。題しまして、『私だったら、これを作る!』。う〜ん、本当に作れてしまうんだから怖い。いや、すごい。

ちょっとした発想の転換で、市販のソフトではお目にかかれないような作品を作ることができるんだから、キミが日頃温めているアイデアを、実現させてみうじゃないの。なに、アイデアが湧かないって? それじゃあ、まずは、プロの奇抜なアイデアをのぞいてみましょ!

エントリー 1 システムソフト、『大戦略』の石川淳一さんの場合

マニアも喜ぶ兵隊さんたちの激しい死闘

➡一見、RPG風の画面だが、これでも立派なアドベンチャー。リアルな設定がマニア泣かせだ。

※この画面はMacintoshで作成したものです。

アメリカのノバ社発行の、『バウンティーハンター』というゲームブックがあるんです。これは、2冊の本を使って、ふたりのプレーヤーが追いつ追われつ1対1の戦いをする西部劇のゲームなんですけど、そのシステムというのがパソコンゲーム向き。

そこで考えたのが、敵を追いかけて、1対1の死闘を繰り広げるゲーム、『Battle Soldier兵隊さん大戦略』です。

このゲームのルールは簡単。限られた範囲のマップ中を動き回り、敵の兵士を追跡してやっつけちゃう。擬似3Dの廃墟や市街地を歩いていると、遠くに敵兵が見える。そこで、追跡するか、その場で発砲するか選択するわけですが、手にした武器は弾数の限られた拳銃、または小銃1丁だけ。距離が遠いと命中率が下がり、近づくと反撃される可能性が高くなる。状況判断を誤ると、敵兵にやられます。

世の中にはリアルタイムでプレーする対戦ゲームも多々ありますが、この『兵隊さん大戦略』のおもしろさは、行動を決定したあとの〝間〟。リアルタイムですと、画面を見ていると相手の動きが見えているけど、これは次の絵が出るまで予測がつかない。敵兵の意外な行動に驚くことでしょう。

基本的には1対1の撃ち合いというシンプルなゲームですけど、弾の補給や罠の設置など、アイデア次第でいくらでも内容の拡張が可能なのがミソです。

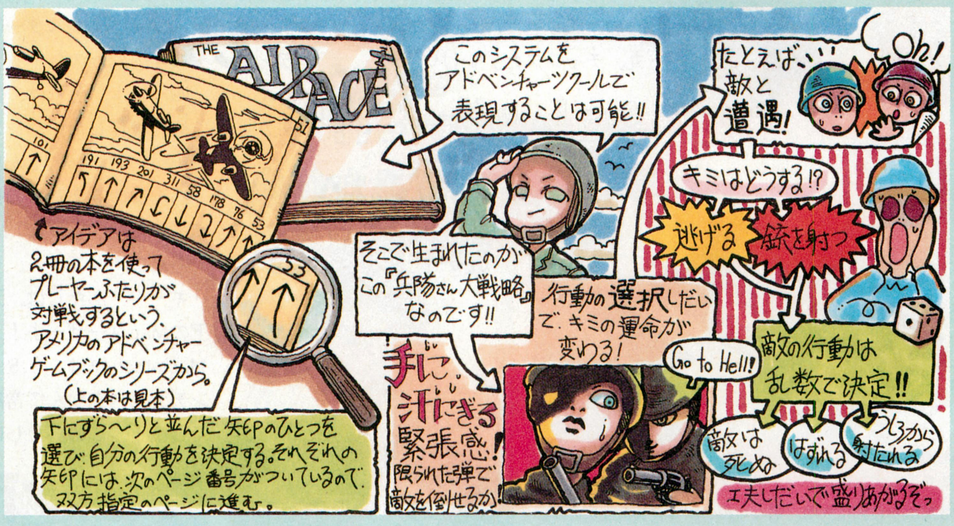

エントリー

2 アートディンク、『アトラス』の山口洋一さんの場合

“肉人”も驚く不思議な生物を作っちゃえ

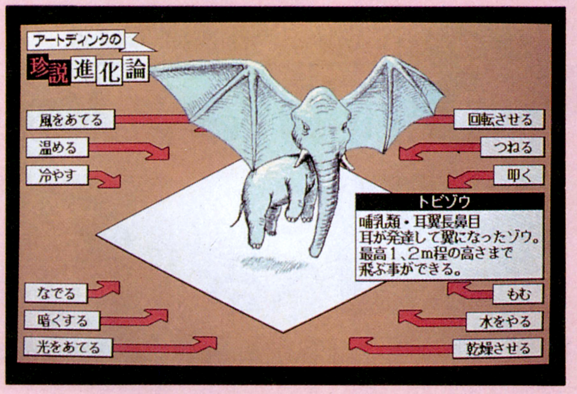

➡アートディンクのカラーが滲み出るこの画面は、山口さん自らの手で描いてくれたものなのです。

これは、ずばり『アトラス』で登場した“肉人”や“塩ふきサル”のような、素敵なクリーチャーを創造するゲームです。その名も『珍説・進化論』。

まず、大げさな実験室というよりは自宅の机の上といった感じのところに、顕微鏡やピンセットなどのそれっぽい実験器具と、アメーバの入ったシャーレ(ガラスの皿)があると思ってくださいな。

次に、プレーヤーはアメーバに“光を当てる”、“揉む”、“突く”などといった刺激を与えて、おつむてんてんな原生動物を魚類、両生類、はては賢い哺乳類へと進化させていきます。

でも、ありきたりな進化じゃつまらない。もともと、でたらめな実験をするわけですから、新しく生まれてくる生物はどこか変なもののほうがおもしろい。“塩ふきサル”や“テングコアラ”など、この世にあらざるものを考えるだけでも楽しいですよね。

また、ゲームを盛り上げるために、実験に失敗してアメーバが死んでしまったり、とんでもなく増殖して家が壊れたりといった“くすぐり”を入れる。

このゲームを作るには、ふたつの点が重要です。ひとつめは、へんてこりんな生物のグラフィックを必要な数だけ揃えておかなければいけないこと。生物の種類が多いほど、絵を描くのは大変。根気がいります。

ふたつめは、各生物のパラメーターをちゃんと設定すること。進化とコマンドの実行回数の関係も、単純だとすぐに生物の作り方がわかってしまうので、気をつけなくてはなりません。

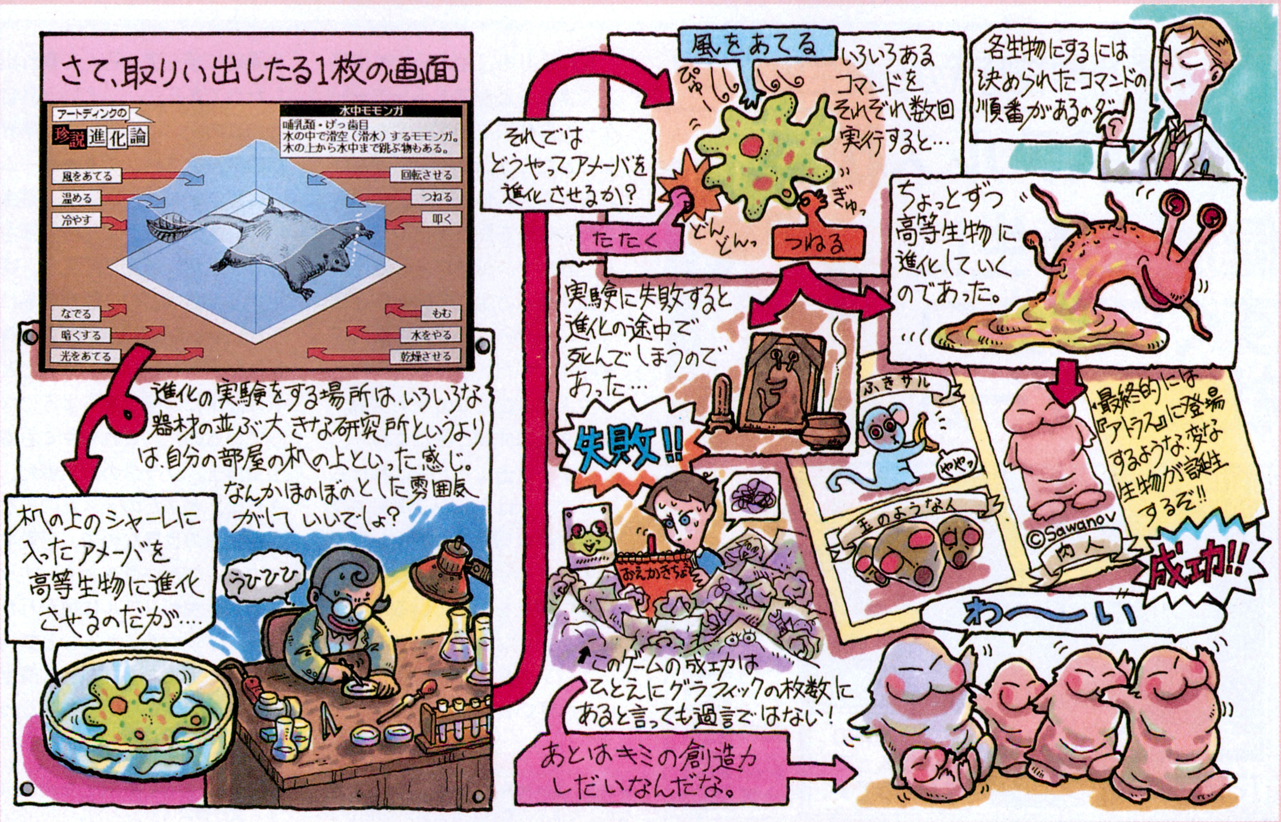

エントリー 3

奇想天外新機軸モリモリ人生
高橋ピョン太の場合

湯上がりに歌って遊べる健康ランド

アドベンチャーツクールだからっていったって、絶対にアドベンチャーゲームを作らなきゃいけないなんてこともないよな。アルゴリズムクリエイター高ピョンのポリシーとしては、同じツールの機能で人と違うコトを試みるってのがポイントなのだ。

てなわけで、アドベンチャーツクールで、今流行りの健康ランドといいますか、湯宴ランドといいますか、そんなふざけたモノを作ることにしました。題して『船橋ヘルスセンター』だ。

船橋ヘルスセンターの基本は、ヘルスセンターというお風呂中心のビル型総合レジャーランドなんですね。最初はアドベンチャーゲーム調に、ビルの受付から始まって、そこから各階に移動するって感じなんです。ここまでは、ふつうのツクール的使い方なんですが、各階のイベントをちょっと工夫したいんだな。

たとえば、音を鳴らす機能があるんだから、ボタンで曲を選択させるカラオケフロア。

スクリプトの、変数や乱数命令を組み合わせれば、簡単なゲームもできるね。高ピョンはプログラマー出身という技を生かして、ビンゴ、三枝の国取りゲームの坊主めくり、東京一小田原ドライブなんていうのを企画している。これで娯楽フロア完成かな。しかし、肝心のお風呂フロアが未完成なんだよなぁ。

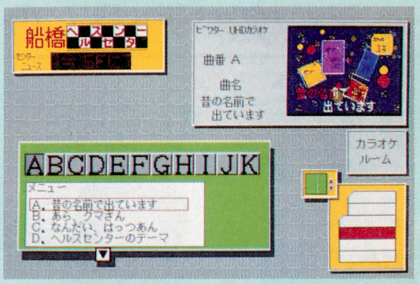

◆船橋ヘルスセンターといえば、高ピョンの子供のころに、千葉県は船橋にあった、ショーとお風呂と遊園地の総合レジャーランドなのである。

◆今は船橋ららぽーとという、広大なショッピングセンターに変わってしまったのだが、高ピョンの心の中には、まだヘルスセンターは健在なのだ。

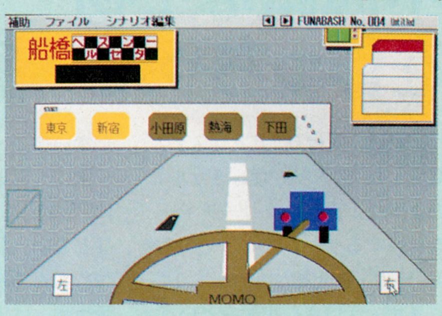

エントリー 4

小学校時代から寄生虫マニア
ステルス松本の場合

健康と衛生にすぐに役立つ社会派ゲーム

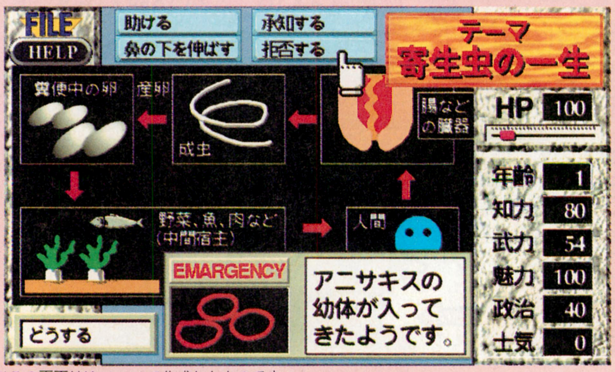

※この画面はMacintoshで作成したものです

なによりも、主人公に感情移入できることがアドベンチャーゲーム創作の上でもっとも大切なことだろう。私の作品『がんばれ寄生虫』は、他人(宿主)の摂取した栄養分を黙って横取りしつつ、暖かく、ジメジメした場所でぬくぬくと生きていたいと願うプレーヤーに必ず大きな賛同を呼ぶはずだ。きっとそうだ。

主人公はひとりのサナダ虫。昔は9人の仲間と暴れまわり、サナダ十勇士などと呼ばれたものだが、今はすっかり隠居の身。回中や棘口(きょくこう)吸虫やマンソン裂頭条虫やフィリピン毛頭虫などと静かな日々を送っているが、ある日、大変なことが起きる。

ニシンの身についてきた、北に住む悪い寄生虫、アニサキスが腸壁に頭を突っ込んで暴れ出したのである……、という具合に、このがんばれ寄生虫は業界初の教育アドベンチャーゲーム。

ヘルプメニューにより、寄生虫の一生のサイクル、中間宿主となる生物、原産地、症状、寄生する臓器などの一覧が容易に呼び出せ、敵の弱点や味方の得意技などがわかりやすい図とともに簡単に理解できるようになっているのだ。これでキミも寄生虫博士。クラスの人気者だ。さらに、オスだのメスだののない寄生虫の世界なので、恋愛ネタのないのがいさぎよく、すべての寄生虫がリアルに描かれたグラフィックも、ちょっと気持ちが悪い。まあ、文部省と厚生省公認は間違いないところだね。

◆最近の海外旅行ブームのせいで、寄生虫がたいへんだ。医療現場でも、日本にはいなかった海外の新種の寄生虫が問題になっている。食べ物には気をつけたいものだ。

エントリー

5 頑固なまでの戦国野郎 青柳ういろうの場合

事典を調べる手間と労力を省くのである

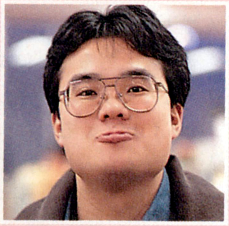

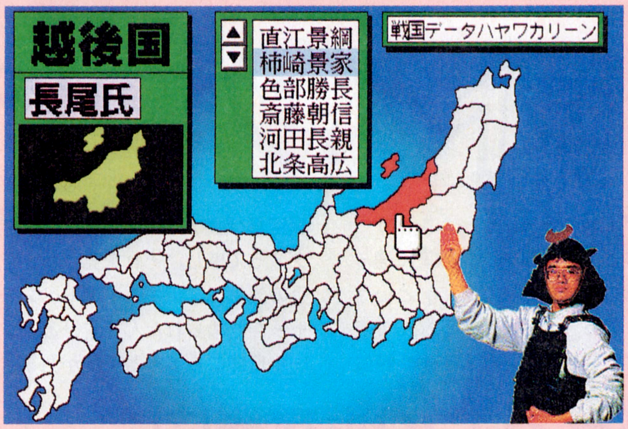

※この画面はMacintoshで作成したものです。

⬆かなり強引な力技かもしれないが、これを作り上げさえすれば、もう事典を調べる必要はなくなるぞ。また余裕があれば、大名家の画面で家紋も書いてみよう。

アドベンチャーツクールだからといって、それでアドベンチャーゲームを作ったんでは、いくらなんでも芸がない。それに俺は、シミュレーションゲームの人だから！　やっぱり、アドベンチャーゲームなんて作っちゃいけないね。そこでアドベンチャーツクールの機能を利用し、シミュレーションゲームの役に立つものを作るとしよう。

そこで考えたのが、戦国データベースだ。名づけて、『武将ハヤワカリーン』。なかなか、秀逸な名称でよい。こいつは画面だけを見ると、日本地図にしか見えない。しかし、そこが盲点。能ある鷹は爪を隠すのだ。こいつの真価は、画面の日本地図をクリックしたときに発揮される。クリックした部分が、たとえば信濃国であった場合、たちどころに画面が変わり、信濃国の地図になるのだ。そして、それと同時に信濃国の大名家の名称も表示される。

もう想像しているとは思うが、大名家の名称にもスイッチが設定してあり、そこをクリックすると、今度はその大名家の家臣団が表示される。もちろん、家臣団のひとりひとりの情報は、個人の名前をクリックすれば表示されるって寸法だ。

この方式だと画面が山のように必要だが、イラストなどと組み合わせると、ヘタなデータベースソフトよりも使えるかもよ。

エントリー

6 ログインヘンシューチョー 河野マタローの場合

自分だけのオモシロさを追及するのだ!

今を去ること約10年前、パソコンってやつが世の中に出始めたころ。パソコンを使えば、あーんなゲームも、こーんなゲームもできるねと、徹夜で夢を語り合ったものだ。でも、プログラミングっていう、自分にとってわけのわからんムズかしい壁を越えられず、ソフトを創る夢をあきらめていた。

ところが技術も進歩するもの、で、アドベンチャーツクールもとうとうここまで進歩した。ここまでくればこっちのもの。10年来たまってたフラストレーションをツクールにブチかますのみ。それも、ヒットするようなゲームとか、誰でも喜ぶソフトなんか、知ったこっちゃない。自分だけが面白い、自分だけがわかるソフトを創って、自分だけがその便利さや、楽しさを享受するのだ。ああうれしい。

そこで、私が創るのが、究極の消防車ソフト。消防シミュレーションに消防車データベース。おまけに消防署のシステムを好きなように構築して遊ぶのだ。そう、今こそ明かそう私の秘密。なんと私は消防車オタクだったのだ。

まず、アドベンチャーツクールに、消防車のグラフィックデータと諸元表を入力して、データベースを作る。それから全国の消防署にあるシステムを再現して……。と、夢はとめどなく広がる。人のためにソフトを創るなんて、仕事だけで十分。趣味なんだから、自分のためだけに創るのだ!!

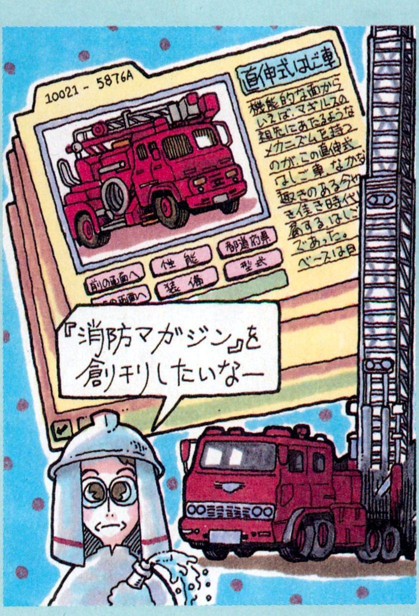

➡はしご消防車、ポンプ消防車、化学消防車などのデータを、大まかに分け、その後、詳しいデータによる分類をする。はしご消防車なんかは、はしごの長さで分けると後で検索しやすいのだ。

脅威のADV教材
アドベンチャーツクール98!

「アドベンチャーゲームを作りたいけど、まずワープロ教室に通って車の免許をとらなきゃ」という人がいる。「合の手は得意なんですけど、空手がダメなんすよ。特に真空飛び膝ゲリにいたっては全然ダメって感じ。それを見かねた空手の先生に、テキストアドベンチャーを勧められたんですけど、ツール自体にちょっと抵抗があるもんですから」という人もいる。

そしてもちろん、「何をやってもダメなんです。フゥ」という、ドラえもんに出てくるのび太みたいな人も。そんな人たちに聞いてもらいたいのが、『アドベンチャーツクール98』(略してアドツク)を始めている人たちの声だ。

☆落ち着いてコマンドを入力すれば、アドベンチャーを作れるはずなのにぃ、バグとエラーが怖くてぇ逃げ出してんですぅ。でもアドベンチャーツクールを使ってから、気楽に楽しくアドベンチャーゲームが作れるように大進歩。あは。

☆こんなにカンタンにアドベンチャーゲームが作れちゃっていいんでしょうか。ボクはいけないと思います。まったくもう。

☆おかげで英検2級受かりました。

☆パンスト君はお元気ですか。僕のアレはすごく元気です。とか。

☆ナムずきんちゃん……。あれほどリアルで不気味なマンガは初めてです。もっと続けてくださいよ。

このように、早くも全国から大反響を呼んでいるアドツク。いったいなぜ誰にでもカンタンにアドベンチャーゲームが作れるのだろ

夢ありがとう
中嶋悟

チャネリングも可能に!

静岡県　深田太郎

あれはまだ、私がインチキ占い師としてデビューしたてのころ。今ブームのチャネリングをしようとしましたが、うまくいきませんでした。そんなときにこのツールに出会って、今では立派にオーソン・ウェルスとチャネリング。感謝、感激です。

もうバカ忍とはいわせない

茨城県　羽生厚

拙者は昔、つまんないアドベンチャーゲームを作っては、人にむりやりプレーさせ、いやがられていましたが、このソフトのおかげで生まれ変わることができました。いやあ、さすがは『まみりん』。高ピョンもヤルときゃヤルよな。ん、違うの?

体も健康になりました

東京都　藤高信広

私はこのようなツールを待ち望んでいた! なんと秘蔵のアダルト写真をスキャナーで取り込むだけで、超エッチなゲームが自分で作れるのだぁ! おかげで私は蛋白質を大量に摂取するようになり、体力もついた。彼女も大変よろこんでいます。

ミスター・ベストセラー

レオナルド
バビンチョ

ナムずきんちゃんの脚本を執筆してくれたバビンチョ氏は、香港映画出身の格闘家。著書に、『すごいアレ』、『牛のごとく』などがある。5億人の読者を魅了していることから"ミスター・ベストセラー"と言われている。

私がこのアドベンチャーツクールと初めて出会ったとき、それはたしか雨の降る晩のことだったと思います。『謎の村雨城』をプレイしている最中、そこに友人から1本の電話があったのじゃ。「バビンチョたいへんだ! 日本からすごいソフトが届いた。すぐ来てくれ!」そして私が友人の家で見たもの、それがツクールだったのじゃ。

私は雷に撃たれたようなショックを覚え、いつのまにか、マウスを手にしていたようだった。気がつくとワシの目の前のモニターには、あの『ナムずきんちゃん』のタイトル画面が……。まさに奇跡が起こったのじゃぁ〜!

本にDISKがついてくる

なんと『アドベンチャーツクール98』は、全国各地の書店を通じて販売されるのだ。サイズはログインよりチョイ大きめで、表紙はいわゆるハードカバー。いっぱしの写真集といった感じの、立派な外見なんだよね。

そして表紙の内側に、5インチと3.5インチのフロッピーディスクが2枚ずつ、計4枚入っている。もちろん、アドベンチャーツクール98のプログラムが入っているわけだ。それで価格が4800円[税込]なんだから、お買い得でしょ。とにかく、お近くの本屋で、手にしてチョーダイねん。

⬅これがアドベンチャーツクール98の完成予想イラスト。本を開けると3.5インチと5インチのディスクがついている。どの機種を使っていてもこの1冊でオーケーさ。

初級の人、苦手の人、ADVの近道へどうぞ!

うか。その秘密が遂に明かされるのだ。ドキドキするでしょ。

で、それの秘密はシステムのすばらしさにある。なにしろ、今まではキーボードから、コマンドをズラズラと入力しなければならなかった。まず常人であれば、発狂するか世の中に絶望し、頭をテラテラのツヤツヤにして出家してしまうかのどちらかであったに違いない。うん。きっとそうだ。

それに対し、アドツクは、マウス中心の簡単操作でゲームを作れてしまう。それがどのくらい簡単であるかというと、カギを開けることのできるチンパンジー並の知能があれば、アドベンチャーゲームの制作が可能であるといえばわかっていただけると思う。

さて、そんなアドックだけど、開発に時間がかかってて、発売予定日は右のトーリ!(何を隠そう、当初の予定は今号のログインと同時発売だった)。てなわけで、待ちくたびれないで待っててください。

ログイン質問情報電話
03-3796-1918
(月曜から木曜までの午後2時から5時まで)

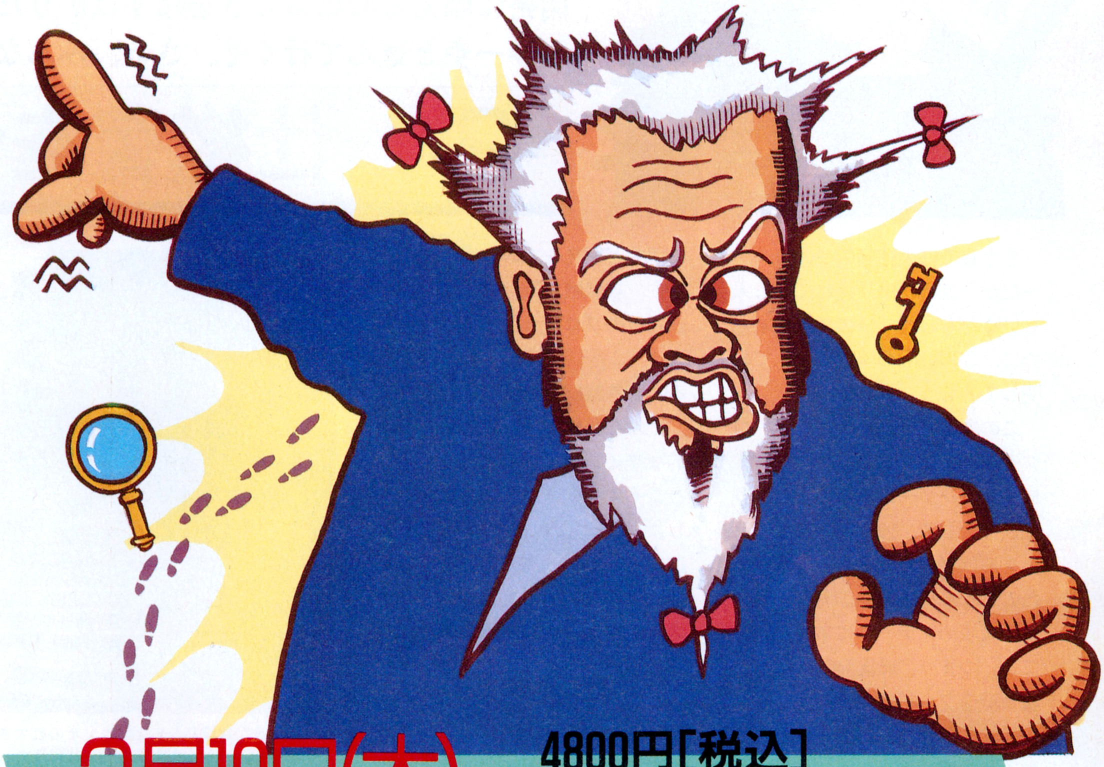

3月19日(木)
4800円[税込]
PC-9801(VM/UV以降)
要16色ボード、要MS-DOSVer3.1~3.3D
全国の書店にて発売開始予定

アドベンチャーツクール98の作品はソフコンに応募せよ!

Grand Prix ……………… **10万円**
2nd Prize ……………… **5万円**
3rd Prize ……………… **3万円**

新しいアドベンチャーツクール98の機能はわかってもらえたかな? このツールを使ってぜひ、キミのオリジナルゲーム作りに役立ててほしい。

さて、ログインが行なっているソフトウェアコンテスト(愛称ソフコン)では、このアドベンチャーツクールを使用して作った作品を募集する予定だ。作品といってもゲームじゃない。アドベンチャーツクールを使った作品であれば、どんなモノでもオーケーだ。何かおもしろい作品ができたら、ソフコンまでドンドン送ってきてねん。

むろん、作品は未発表のものに限る。当然、盗作など言語道断だ。どんなに完成度が高くても、選考外となるぞ。

優秀作品は、ソフトベンダーTAKERUで発売される上、バーンと左記の賞金も出るのでぜひともがんばってちょーだい。

それから、アドベンチャーツクールを使ってみた感想、要望も待ってるぞ。どんなトッピな内容でも結構。ただ、それが実現するかは、わからないけど。

応募先は下記のところまで。ソフコン担当者をうならせるような、キミの作品を待ってるぞ。

〒107-24
東京都南青山6-11-1
スリーエフ南青山ビル
(株)アスキー ログイン編集部
"ソフコンツクール"部門係

「みんなで戦国ゲームを創ろう」。これを合言葉にして始まった攻城戦計画。まだまだ仕様も決まらず前途は多難だが、ゲーム開発に燃える心は激しさを増すばかりだ。今回も完成に向けて、一歩一歩と進んで行くぞ。さあ、みんなも一緒に行こうぜ！

第2回――仕様書を作ろう❷

もう巷では大評判のこのコーナーだが、流行に乗り遅れている人もいるかもしれないので、まず初めに、この計画の全貌について説明しておこう。

この攻城戦計画というのは、ログイン編集部において戦国シミュレーションゲームを創ろうという豪快な企画で、1991年の22号で産声をあげたのだ。そのときに決めたことが、日本の戦国時代を舞台と、城攻めをテーマにするということ。つまり、戦国時代に起きた攻城戦をプレーしよう、というのが目的なわけだ。この攻城戦計画は、その目的遂行のために設立されたコーナーで、読者のみなさんの協力と意見を求める場所なのだ。そう、攻城戦計画はログイン編集部だけのプロジェクトではない。ログイン読者30万人で推し進める、天衣無縫な計画なのだ!!

そんなわけで、この計画の基本的なマインドが理解してもらえたところで、先号までのおさらいをしよう。まず、現在の段階で必死になって作業を進めているのは、仕様書作成である。仕様書とはシステムやゲームの流れ、細かい設定などを書いた書類のことで、これが完成しないことには、ゲーム作りは始まらないのである。これは当たり前のことで、ゲームの設定が決らなければプログラムや音楽、グラフィックの各スタッフたちは仕事ができないのだ。

そこで、ゲームプロデューサーであり、ゲームデザインの責任者でもある私(青柳ういろう)としては、早く仕様書を書かなければならないのだが、いまだに試行錯誤の途中なのだ。先号でも書いたとおり、みなさんのご意見とご希望を待っておりますんで、どーかひとつ、魂の叫びを聞かせていただきたいものである。

それに、先号で提起した問題点のご意見もまだ集ってないしね。そんなわけで今回は、あんまり進展しないで終るのでした。

なーんてことを本気で言っていたら、ゲームがいつ完成するかわかったもんではない！　こういった怠惰な心が、発売日の延期に繋がるのだ。世間では、よーくあることですな。実際のところ、仕様書なんか完成しなくても、やらなければならないことは山ほどあるのだ。特にシミュレーションゲームの場合、仕様書を書く前の資料集めというのが、極めて重要な作業として存在しているのだ。

ご存じのとおり、シミュレーションゲームは史実性が命である。その史実性をだすためには、ゲームを作る側が、しっかりとした知識をもっていなければ話にならない。つまり、ゲームの内容がうんぬんという前に、攻城戦と城郭そのものに詳しくならなければならないのだ！　この事前調査ともいえるものは、あらゆるゲームを通じて必要である。アドベンチャーゲームを作るときもロールプレイングゲームを作るときも、これを怠ると気の抜けた不

⬆織田信長が建設した安土城は、その壮大さから、山城のもっとも発展した形状だといえるだろう。惜しくも本能寺の変後に焼失し、現在は石垣が残るのみである。

簡略 ソフト制作の手順

企画立案
↓
仕様書作成
↓
プログラマー打ち合せ
↓
プログラミング
↓
テストプレー
↓
調整
↓
完成

第8回　プログラムオリンピック番外編　新ソフトハウス紀行特別企画

ソフト部屋巡業記

祝節分の巻

節分といえば、激しいチッスをしてお祝いすることで有名な日本の祝日だ！
……などという冗談は誰でも考えつくので言わないことにするのだが、
日本全国のソフトハウスを巡る編集長と編集者の男のふたり旅、まだやってる。
そろそろ、木の芽も色づき、全裸の相撲取りにも過ごしやすい季節になってきた。
……などという、季節の話題から入るのはおとなげないので黙っているのだが、
なにはともあれ、元気であちこち行っておるようであります。

春来たりなば、だからどうしたって感じ

では、恒例の新春放談の時間です。ゲストは私と一緒に世間を渡り歩いて相撲を取っている、河野真太郎ログイン編集長。ではさっそく今年の回顧からお願いします。

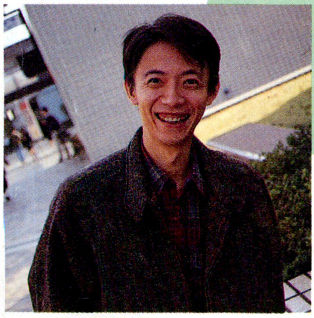

⬆メンバー紹介。まず最初に登場するのはこの人、河野編集長。カメラ担当だ。

「え？　今年の回顧っても、なにしろ始まったばかりだからねえ」

ありがとうございました。続いて、いよいよ今年は、これまでの西暦年号の中で最大の数字となってしまうわけなんですがそのへんのことはどうでしょうか？

「そりゃ、まあ、当然だよねえ」

ありがとうございました。さて、1992年といえば、今を去ること100年前は、はたして何年でしょう？

「1892年だけど」

ありがとうございました。さて、続いてお聞きしたいのは……。

「その1892年になんかあったの」

さあ？　とんと記憶がない。

「そうやって、ダラダラと話を引きのばして肝心な話をしないですまそうという魂胆だな」

肝心な話といいますと、どうして我々が日本全国のソフトハウスを訪問して相撲を取っているのかとか、そもそもこの記事のコンセプトが、日頃お世話になっているソフトハウスが作るゲームほどには一般に知られていないので、その秘密の花園のすべてを読者に明らかにしようというものであるとか、そういうことですか？

「まあ、だいたいそういうことだけど。もうなんでもいいって気分になっちゃったな、オレ」

それではそろそろ行きましょう。

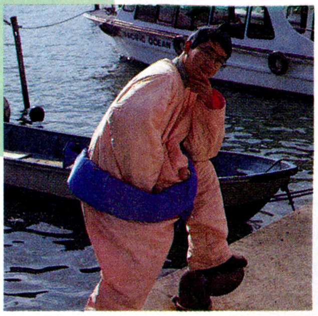

⬆そして最後に登場するのはこの人、松本編集者。相撲と馬耳東風を担当してる。

抜けたゲームになるので、みんなもゲームを作ることがあったら注意しよう。

さて、そんなわけで正しい知識を得るための事前調査だが、いざこれをやってみると相当に奥が深い。まず、城といっても右の図のように、おおまかに分けて4種類もある。それに戦国時代でも前期と後期とでは、城の形状も戦法も違っているのだ。まあ、これらのことは、みなさんもご存じとは思うが、あらためて確認するところに意義がある。一緒に、今一度、城郭についての基礎知識を確認してみよう。

城郭基本4パターン

山城

戦国時代の初期を代表する城郭の形態。城下町を持ったり家臣団の住居を備えて巨大化したものもあったが、基本的には山岳という天然の防御要塞を利用し、純粋に戦争用の城である。そのため、時代の流れとともに消えていった。

平城

山城に変わって、戦国時代中期から主流になったのが、この城の形態である。平城は平地に造るので城下町と密着して経済力を養いやすく、領国の支配にも適していたので、富国強兵を目指す大名に好まれたのだ。大阪城が、平城の代表である。

丘城

山城が山岳に建てられたものなのだから、やはり丘城は丘陵地帯に建設されたものである。丘陵という制限された地形に建設されているだけに、その規模は小さく、本拠地の城ではなく支城程度の城の形態である。改築前の江戸城は丘城だ。

海・水城

水城、海城はその名称からも想像できるように、湖や海を濠とする城で別名浮城ともいう。水軍や海賊の本拠地の城にこの形態が多く、瀬戸内海の来島城が有名だ。また、海運や貿易を重視して海城にする場合もあり、九州の小倉城などがそれだ。

まず城郭というのは、基本的には武士の居館である。自分の館の周りには防衛用の濠を設けたものが、城郭の基本系といえよう。そして、それだけでは心許ないという場合には、険しい山岳などに戦争用の山城を設けたのである。これが鎌倉時代から室町時代にかけてのことだ。そして戦国時代に突入すると、居館と戦争用の山城が分離しているのは不用心だということで、山城と居館の形態が変ってくる。住みやすいように山城の位置(標高や地形)を変え、城内に住むようになった。つまり、常時戦闘体勢で望んでいなければならない時代になったということだ。この山城の形態が、戦国時代初期のもっともポピュラーなものだったのである。

そして、この山城の時代に終止符を打ったのが、鉄砲の伝来と商業の発達であったわけだ。まず、城下町を備えて経済力をつけるために城郭は山から降り、平地に造られるようになった。その一方で、鉄砲からの攻撃を防備するために濠がいくつも巡らされ、石垣が造られるようになったのだ。こういった城を平城といい、戦国時代の中ごろから流行し始めたのである。この平城が巨大化し壮麗な天守閣が造られるようになって、戦国時代の城は完成に、最終形へと進化していったのである。

などと駆け足で城郭の歴史を振り返ってみたが、もっと細かく解説すると時代によって縄張りの仕方から違うのだ。縄張りとは城郭の建築プランのことで、これが目的(軍事、経済、政治)や地形によって同時代でも、かなり違うのである。しかも縄張りは軍事上の機密で、縄張りの技術に秀でた人は、各大名家で重宝されたそうだ。また、縄張りを実際に具体化する普請法も数々のテクニックが多く、濠の堀り方や土塁の建て方ひとつをとっても敵を撃退する秘術があるのだ。

そんなことが事前調査でわかってくるとだんだん『攻城戦』(仮題)に縄張りのモードを、つまりコントラクションで城郭を造れる機能が欲しくなってきた。史実の城郭だけでなく自分で造った城を攻められる、というのはおもしろいと思うのだが、みなさんはどう思うだろうか。私はこれから現存する城を取材に行くが、次号までに、ひとつご意見をいただきたい。

黒鍬組は組員を募集中

攻城戦計画に協力してくれる人、これすなわち黒鍬組組員である！このコーナーでは、ゲーム開発に意見を出してくれた人たちを在宅スタッフとして認定し、ゲーム完成のあかつきにはスタッフロールで表示させていただくことにしています。そのスペシャルサンクス集団こそが、黒鍬組なのだ。

現在、黒鍬組組員は40名。まだ組員になっていない人は、いますぐ、自分の思うままに攻城戦計画に参加してくれ。組員名は、徐々に発表させてもらうぞ。

計画!!

発売まであと206日

あて先　〒107-24　東京都港区南青山6-11-1　スリーエフ南青山ビル　(株)アスキー　ログイン編集部　攻城戦計画係

東京特許許可局は、どこだろうか？

本日の取組
ゲームアーツ
日本ファルコム
CSK総合研究所

がんばれ僕らの相撲取り

初場所も終わったみたいですが、相撲人気はあいかわらずですな。
「そうだねえ。我々のほうの人気はどんなもんだろうか？」
まあ、本家のほうにはかなわないかもしれませんが……。なにしろ、本家は両国国技館というすごいステージを持っていますからね。我々のような旅回りの相撲取りとはひと味もふた味も違うでしょう。
「しかし、我々には我々の意地っつーか、ナニワど根性っつーか、えーと、尼崎沖に沈んどれ、っつーか、ともかくそれだわよ」
まとまりませんな。
「5月病かも知れない」

豊島区最高の高さを誇るサンシャイン60。その中腹あたり、だいたい30階から見るとゲームアーツの入っているビルがきっと見えるはずだ。わかんないけど。
さて、そんなゲームアーツだが、最新ソフトといえば、言わずと知れた『雀皇登竜門Ⅱ』。業界初の本格的麻雀ゲームソフトであり日本プロ麻雀連盟公認ってところもなかなかシブい。余計なアトラクション、たとえば麻雀に勝つと女の子があんなんなったりこんなんなったりゲッヘッヘッヘというようなファクターを一切排して、ひたすら強さとリアルさを求めたところが人気の秘密なんだろうね。
ちなみに、ログイン編集部の女性編集者である宮地千里だが、現在のステータスは、なんとプロ。それもこれも、みんな雀皇登竜門の懇切丁寧な指導のおかげです、と喜びを語っている、というのはちとおおげさだが、彼女でも鍛えられてプロになるご時世なので、麻雀に自信のないキミやあなた、頼ってみてもいいんじゃないでしょうか。なんつってね。
さて、雀皇登竜門以来、ちょっと新作にごぶさたのゲームアーツだけど、夏ぐらいまでにはなんか出したいという話だったので、乞うご期待だ。どんなんでしょうね。

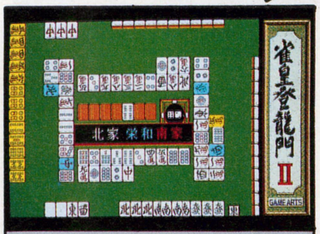

麻雀上達のためのあらゆる機能を満載した『雀皇登竜門Ⅱ』。強いわよん。

危うく豊島区でビルから落下してお星さまになってしまいそうになった私でしたが、からくも難を逃れました。それにしても編集長、あなた、高いところ苦手なんですね。うふふふ。知らなかったな。
「なんだか、子供のときから怖くてね。誰にも言っちゃダメだよ」
もちろん、人に言いふらしたり原稿に書いたりなんかしません。
「思うんだけど、僕のようにセンシティブな人間がなんて肉じゅばん持って東京中歩いているんだろう？　世の中間違っちょる」
はいはい。間違っちょりますと。
「高いビルを作るはやめろ！」
はいはい、やめろやめろっと。

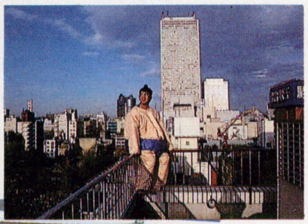
➡豊島区といえば東京特許許可局のあるところだ。そう教わった。しかし、どこにあるのだろうか？

⬆やっぱり、これからは記念撮影でしょう。というわけで、記念撮影をするのだった。しかし、松本は最後まで東京特許許可局の場所を見つけられなかった。残念なことだ。

➡ゲームアーツ本社ビル屋上での、まるで香港映画のような激しい相撲シーン。危ない、足をすべらしたら落ちるぞ。引力で。

私の相撲日記

⬆ここは、忘れもしない、えー、どこだったかな？　大阪かな？

⬆日本全国いろいろ行きました。というわけでサンフランシスコ。

⬆去年の台風がたいへんな騒ぎだった安芸の宮島、だよね？

関取が来るぞ～ 残ったどすこい

すわーて、気を取り直して我々は立川の日本ファルコムへと旅立たねばなりません、のココロです。

「なんだか、雪になりそうだな」

ああ、ホワイトクリスマスだ。あ、しまった。雑誌のタイムラグを考えていなかった。えー、この本が出るのが2月だから……。

「わざとらしいなあ、どうも。いくらなんでも、クリスマスなんかとっくの昔に終わっているでしょ」

そうそう。女の子からプレゼントの嵐で危うく遭難してしまうところでした。例の、あの、赤プリのイタ飯の、あの、えーと……。

「ウソをつけない性格だよね」

ウソをつけない性格です。

「日本ファルコムについたよ」

五十 日本ファルコム

今年もガンガン
とばしていきます
期待してください

日本のパソコンゲーム業界をしょって立つ日本ファルコム。数々の名作、ヒット作を生み出して、いまや全国で名前を知らない人はいないと思われる。読売新聞にも小さく広告が出てることだし。

さて、その数々の名作の発祥地は、東京都立川市だ。ゲームのイメージとはちょっと違った、わりと堅めの会社であります。ソフトハウスというと、出社時間や退社時間は適当だと思われがちだけど、ここはガッチリしてますよ～。6時を過ぎたらみんな帰っちゃうんだから。こういう生真面目なソフトハウスで相撲をとる気持ち、みなさんにはわかります？

さて、この日本ファルコム、去る12月22日に本社が移転いたしました。柴崎町のトミオービル3階から、曙町の立川MKビルの5、6階に……、ってそんな細かいことはどうでもいいやな。とにかく広くなったんですよ。キレイだし、取材部屋なんかもちゃんと用意されていて、いたれりつくせりなの

⬆てっきり行司の人と相撲を取るのかと思っていた松本は、ちょっと残念気分。

⬇引っ越しの終わった日本ファルコムにて記念撮影。新オフィスは、ひとり当たりの空間がきわめて広く、とても静かだそうだ。ちょっとうらやましいログイン相撲取り一行。

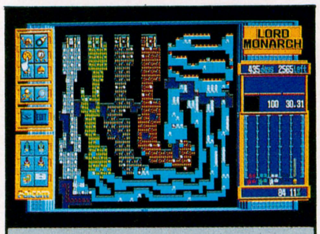

ただひたすらに難しい『アドバンスドロードモナーク』である。

だな。いやぁ、コーヒーがうまい。

では、そろそろ肝心の新作ゲームのお話なんかに行ってみましょうか。'92年の第1弾として『ドラゴンスレイヤー英雄伝説II』が発売されるのだ！　発売日は3月～4月の間。もうマスターアップしてるから、絶対に遅れる心配はないぞ。機種はPC-8801SR版からで、ちゃんとPC-9801にも移植されるそうだ。みんな期待しちゃっていいぞ。でもって、その次はってーと、これがまだ内緒なんだな。いやはや残念でした。

ところで、みんな『アドバンスド ロードモナーク』はサクサクと進んでるかな？　アドバンスドモードで段位を取ると、日本ファルコムから豪華な認定証がもらえるんだよね。初段から3段まではシルバーカード、4段以上がゴールドカードだ。特に期間は設けられていないので、どうせだったらゴールドカードを狙いたいところ。とは言っても、これがなかなか難しいんだよね。みなさん、がんばって徹夜してください。

⬇なにやってるのかわかんないかも知れないが、勝ち名乗りを受けてるとこだ。

大相撲の初場所を見てて考えたんスけどね、やっぱり、我々のお相撲にもスターがいなくちゃいけないですよ。例のあの相撲強い兄弟みたいな、まあ言ってみればアイドルってんですか。そういうの。

「あんたじゃダメなの？」

ダメです、と強く言ってしまうと一抹のさびしさが残りますが、もっと強い色気と申しましょうか、いい素質を持っていながら、若いときのトラウマのせいでそれを出し切れないでいる孤高の関取が、鬼のような（実はいい人の）コーチに出会って激しい修行をし、ついには宿命のライバルと両国国技館の土俵で火花を散らすというか、そう、ドラマ！　ドラマがほしいと思ったりするわけです。……聞いてませんね、あんた。

「ああ、すまんすまん。最近ちょっと日が長くなったと思わない」

私がこんなに熱く燃え上がっているというのに、日照時間がなんだというのですか。

「そんなこんなで、本日最後の取組のお時間のようだね。やれっ」

五十一 CSK総合研究所

アミューズメント事業部発足!! さらにパワーアップ

昨年『ギャラクシーフォースII』を、FM TOWNSとメガドライブに移植して好評だった、CSK総合研究所。同社はパソコンとゲーマシンのゲームを専門に開発するアミューズメント事業部を、昨年9月に発足した。はたして今年は、どんな展開が見られるのかな？

「まず、アミューズメント事業部設立の理由についてですが、我々は、ゲームの制作はマン・マシン・インターフェースの研究のためと考えています。ゲーム以外にビジネスソフトなども制作していますが、そのとき問題になるのが、わかりやすさということです。では、一番よいインターフェースを実現しているものは何か？　と考えたとき、ゲームの遊びかたに悩む人はいないと気づいたのです。これまでもFM TOWNS用にセガ・エンタープライズの人気アーケードゲームを移植してきましたが、より力を注ぐ必要があると判断して、ゲーム専門のアミューズメント事業部を発足しました。今後メガドライブとFM TOWNSを中心にゲームの制作を続けていきます。それで、次回作ですが『アフターバーナーIII』でして、社内では『プロジェクトABCD』って呼んでいます。『帰ってきたアフターバーナー』も悪くないと思いますけどね」

⬆このゲームのきょう体がなんだかわかる人は、CSKの新作に期待していよう。

『ギャラクシーフォースII』は、ハードの性能差を技術で克服していた。

⬆ログイン側が常に負けているので情けないので、元体育会系アルバイトをニセ松本にしたてて相撲をとらせたが、投げられた。日頃の不摂生が原因と思われる。とほほ。

大相撲ダイジェスト

～初場所ご開帳～

⬆鬼と間違えられて豆を投げつけられたり、ステテティック（だっけ？）サロンに誘われたりと、今年も苦難の日々は続く。

最近はずっと東京近辺を行ったり来たりで、そろそろ刺激がほしいところですね。いっちょ、ダーっと遠くへ行っちまいましょう。

「どこらへんがいいかな?」

グァム島なんかどうでしょう?

「ちょっと遠すぎるんじゃないか。わりとお金もかかりそうだし」

富士山山頂で気象観測に没頭するというのも粋でいいかもね。

「いいかもね、じゃないよ。早い話、まじめに考えてないね、あんたって人は。いつもながら」

おみそれしました。しかし編集長、あなたはたしか高校時代には山岳部でブイブイいわしたそうですが、山の上ってのは高所恐怖症の人にはまずいんじゃないですか。

「まーた、そういうことを大声で。山の上ってのは歩いてって、ごく自然に高くなっていくのであって、ビルの上とか階段の上とかはしごの上とかとは違うでしょ」

そういうもんですかね。まあ、私のような健康な人間に病人の気持ちをわかれというのが無理か。

「ほっとけ」

でまあ、話を元に戻しますが、実を言うと次回は再び遠くへ出かけることをなんとなく予定しているんです。お楽しみに。

「ふふふ。そううまくいくかな」

なんだろうね、この人は。

⬇これは基本の戦法、“のどわ”だ。両方の手でやるのを両のどわと呼ぶが、片方の手でやるのを片のどわ、とは呼ばない。相撲の技は奥が深い。ふだんからのどを鍛えとこう。

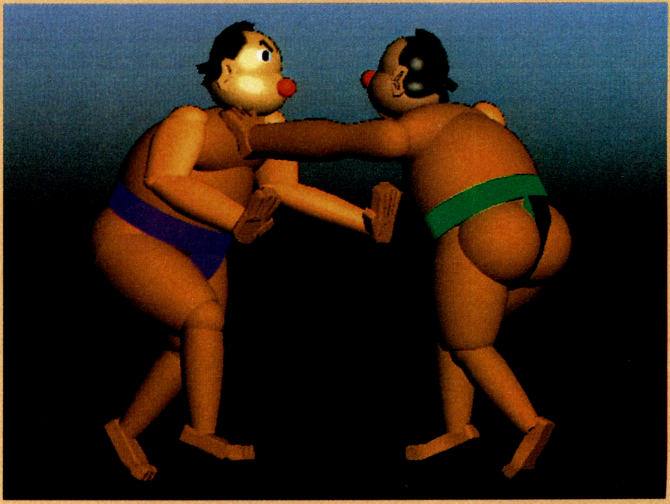

X68000新聞

昨日、東西線の最終電車から、銀座線の最終電車に乗り換え、ほっとひと息。そのあと山手線の最終電車に乗れたはいいが、終点の品川駅でほーりだされて……。雨が雪に変わるかと思うほど寒い夜、どこもかしこも縮み上がっちまったぜい。

LEMINGS レミングス

みんな、みんな！ X68000ちゃんユーザーでよかったーって思えるときってあるでしょ。たとえば今回紹介するようなソフトで遊べるときなんかそうだよね。ユニークでスリリングで、ちょっとブラック。その名はイギリス生まれのアクションパズル『レミングス』。なんと、X68000ちゃんならではの特典(？)付きで遊べるんだ。まぁその話はおいおいするとしよう。

ところで、ゲームのタイトルになっている"レミング"とはいったい何か。これが大変奇妙な生き物で、ヨーロッパ北部に生息するネズミの一種なのだ。しかし、どういったわけか人口(レミング口？)が増えすぎると、一族一家で海へ飛び込んで自殺するという性質を持っているんだって。アフリカのヌーとか、イカとかもそういった習性を持っているのだけど、目の前での集団自殺は黙って見ちゃいらんないよね。ゲームもまたしかり、レミングちゃんは危険があってもおかまいなしに歩いていってしまうんだ。そんなレミングちゃんたちを、橋を作ったり、穴を掘ったりして、なるべく多く出口まで導き、助けてあげるのがプレーヤーに課せられた使命だぞ。

さて、このX68000版の特典とは、ふたりプレーができちゃうこと。ログインでも何度となく取り上げた『レミングス』だけど、対戦プレーができるのは、今のところパソコン版では、オリジナルのAmiga版と、このX68000版だけだぞ。

遊び方は、ひとつのモニター画面にふたつのマップが表示され、色分けされた2種類のレミングちゃんが、画面狭しと活躍しまくる。勝敗は、自分の側のレミングちゃんを自分のゴールへ、相手より多く導いたほうが勝ちというわけ。

しかも、マップ自体は共通だから、穴を掘ったり、橋を架けたり、自分のとった行動が、相手のマップ上でも行なわれている……。ということは、当然のように、ジャマしたり、ジャマされたりと、断然ゲームのおもしろみが増すってわけだな。一匹犠牲にしてでも、通行止めの命令を下して、相手の進行を阻止したり、落とし穴を作くってみたりとアイデア次第で白熱すること間違いなしだ。

パズルで対戦、そのうえ一見メルヘンチックとくれば女の子でも楽しめる。ワクワクするような対戦プレーもあるし、決まりだね。

●イマジニア
●2月28日発売予定
●7800円[税別]

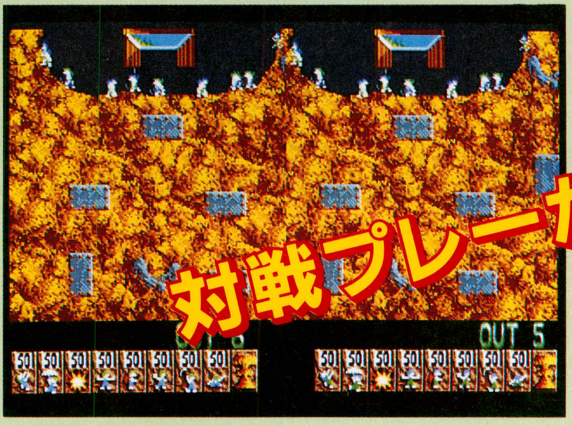

ドバーンと見せちゃる！ といってもまだ開発途中なので、画面のワクなどはこれからできるそうだよ。

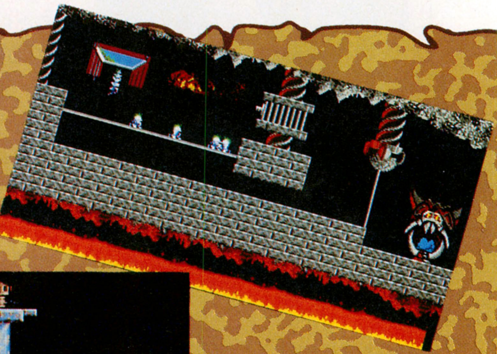

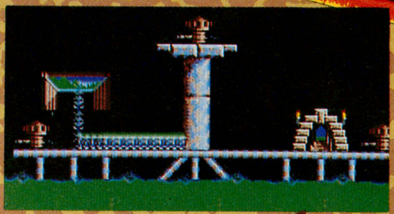

四ッ谷則子のレミングス日記 120面バージョン

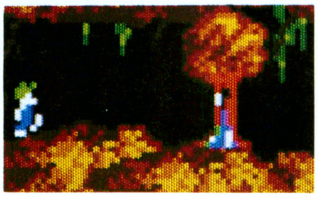

グチョッ、オォォ〜〜〜ン！　すごいわ、すっごいわ。納豆とオクラとハチミツと、ゴギブリホイホイの素を混ぜこぜにしたようなレミングの粘着力。レミングがここを通るたび、落ちてくる岩にグッチャン、グチャンにつぶされちゃうんだ。『レミングス』ど素人の私だけど、かわいいレミングちゃんが目の前でつぶされていくのを黙って見ていられるわけないじゃないのさ。そりゃあ、最初はワクワクして見てたけど、正直に告白すると、つぶされる様子をおもしろがってまわりの人に見せびらかしてたりしたけどさ、やっぱりここはひとつ救出せねば、と思ったわけよ。そこで最初の難所、落ちてくる岩。足りない頭で考えること58分。ひらめいたのは、みんなで渡れば怖くないって方法だ。さぁ、みんな、先に進むよーっ！

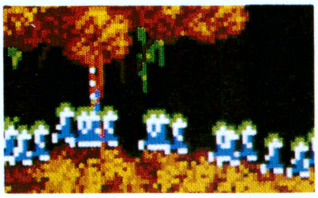

ほーら、ごらんなさい。ふふっ、大成功よ。レミングをためておいて、一気に放つ。すると、うまい具合につぶされずにすむレミングちゃんたちがいるわけ。多少の犠牲は見て見ぬふり。5、6匹つぶされたって、イタクもカユクもないわい、と太っ腹なのりちゃん。なーんて、喜んでいられるのも今のうちだけ。なんたって、天下無敵の120面。ほらほら、マウスのカーソルを右へずらしてみると、右にもレミングの登場するトビラが見えるでしょ。ということは、左右のレミングを同時に操らなければならないんだな。

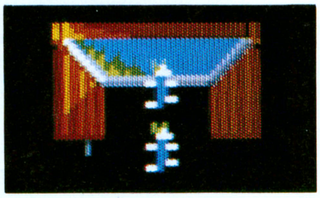

さて、これからが120面の醍醐味。ワナをよけたり解き方を考えたり、という点ではどの面もさして変わりはないんだ。それじゃ何が難かしいかって、両端のレミングスを操るには、神業のようなマウスさばきが当然のように必要になるってわけよ。チンタラやってたら、死なないまでもすぐに制限時間が過ぎて、ゲームオーバーになっちゃうからね。ところで、この『レミングス』、チマチマしたキャラクターに、穴を掘ったり、橋を架けたりと命令を与えて、規定数以上のレミングをゴールへ導くというもの。全120面で4つのカテゴリーに分かれていて、ひとつのカテゴリーに30面ずつ。面が進むにつれて難しくなるのは言うまでもないことだ。

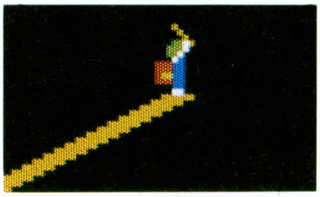

プレーするとわかるけど、橋架けの命令が危険を回避するのに一番よく使われる。そして左右のトビラから出てくるレミングス両方に、それぞれの命令を出さなければならないわけ。橋架けの命令の場合、橋を作っているレミングが壁にぶつかるか、橋を作る資材がなくなると橋を作るのをやめてしまうんだ。レミングスが作る橋はひとつひとつ積み上げていって全部で12段。だから橋を作るリズムを覚えて、心の中でカウントしていると、ほかの画面で横掘りをしていても、そろそろ資材がなくなるぞ、とす速く画面を切り替えて、またレミングに橋架けの命令を下すことができるんだ。とはいっても、実際は口でいうほどそんなに簡単じゃないんだよね。作りかけの橋を残してレミングの姿は跡形もなく消えていたり、マウスの反応が鈍くてレミングに与える橋架けの命令が間に合わなかったり。しかしそこで、あたふたしてたりすると、今度はほかのレミングスがワナにはまっていたりするんだから、んー、こそばゆい。それともうひとつ、注意したいことは、命令する回数に制限があるってことなんだ。たとえば、橋架けの命令だったら30回しか使えない。使うタイミングが悪かったり、無駄なところで使ってたりすると、あと1回の命令で到着というときになくなってたりするからね。まずポーズ(一時停止)で5時間もマップとにらめっこして、作戦を立ててからチャレンジすれば、まぁなんとかなるでしょ！

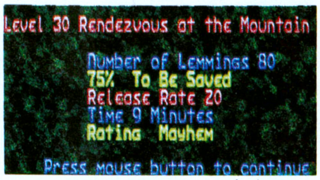

試練錯誤を繰り返し、私を悩ませた『レミングス』の120面。少しでも、みなさまのお役に立てましたでしょうか。今度は、対戦プレーに挑戦してみようっと。

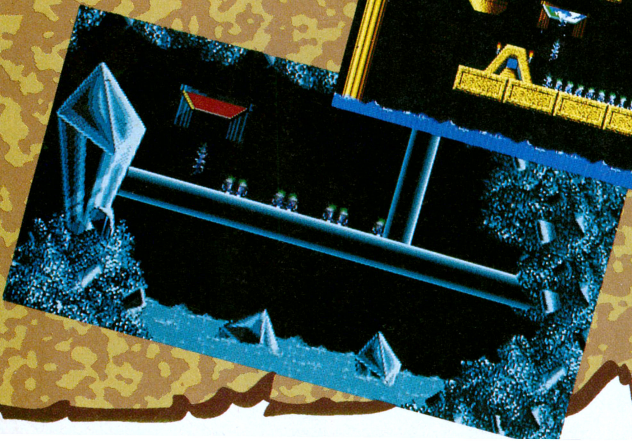

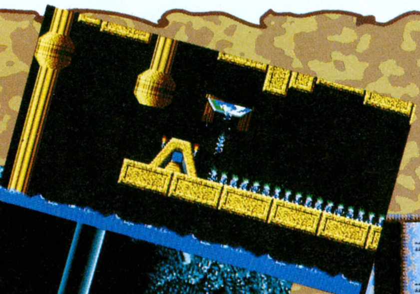

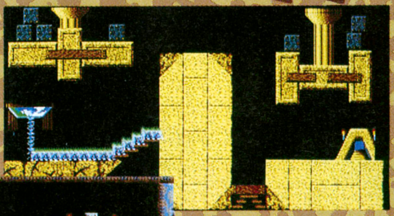

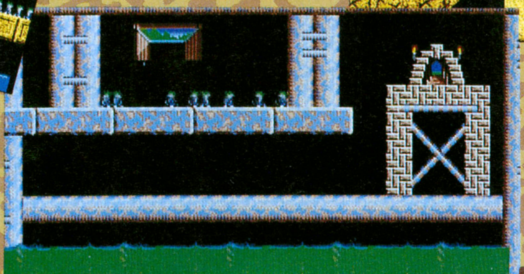

ALIEN SYNDROME エイリアンシンドローム

唐突ではあるけれど、クマムシという生き物を知っているかな？　5ミリくらいの大きさで、やたらと生命力が強いんだそうだ。気温が氷点下でも活動でき、沸騰したお湯に入れても死なない。真空状態でも生きていられるばかりか、ルーブル美術館の100年以上前のほこりの中から仮死状態のまま発見されたこともあって、ちゃんと生き返ったんだってさ。随分昔の話だけど、この記事の見出しが、〝宇宙から来た!?〟なんてのだったんだ。昆虫は10万年も前からいて、それより昔のことも進化の過程もよくはわからないらしいから、宇宙から来たのだとしてもあながちおかしくはないかもしれないし、そのほうがロマンがあるよね。

さて、古今東西いろいろな小説や映画で宇宙人は出てくるけど、大きく分けて『E.T.』や『コクーン』に代表されるフレンドリータイプと、『エイリアン』、『遊星からの物体X』に始まる、いわゆる侵略者タイプに分類できると思うわけ。今回の『エイリアンシンドローム』はタイトルだけで後者とわかるんだけど、これがまたドロドロのグチャグチャ。生理的嫌悪感ていうのかな？　そんな世界だぞ。

内容はシンプルなアクションでストーリーもエイリアンモノにありがちな、侵略された宇宙船を取り戻すといった具合。かなり以前のアーケードゲームからの移植だけど、ふたり同時プレーもできるんだ。当時のログインでも大きく取り上げているので、'87年7月号（月刊だったな、あのころは）を持っている人は、参照してみるとなおよろし。

ところで、名作といわれるこのアクションゲームが、なぜ5年も移植されずにいたんだろう。今回の発売は熱狂的なゲテモノファンの熱いラブコール（？）があったとか。見た目のインパクトの強さからくる凄まじさが人をひきつけるんだろうな。でも、前ページでの『レミングス』が女性にも積極的に勧められるのと対照的に、こういうのが比較的好きなコにしかお勧めできない。とはいっても、やはり女のコとふたりプレー（おっと）してみたいソフトではあるかな。難易度も結構低めだし、常に先の展開に期待を持てる内容だし、ここはひとつ、このテのが趣味のコは瞳を輝かせつつ、苦手なコはキャーキャー騒ぎながらね。そしてなおかつ、一緒に遊べる人間でありたいと筆者は思うワケだ。

●電波新聞社
●発売日未定
●価格未定

⬆意中の彼女と一緒にプレーする場合、もんじゃの後始末は喜び勇んでしてあげよう。

⬆ファイヤーやレーザー、ボンといった武器を使いこなしてサクサクサクとやっつけろ。

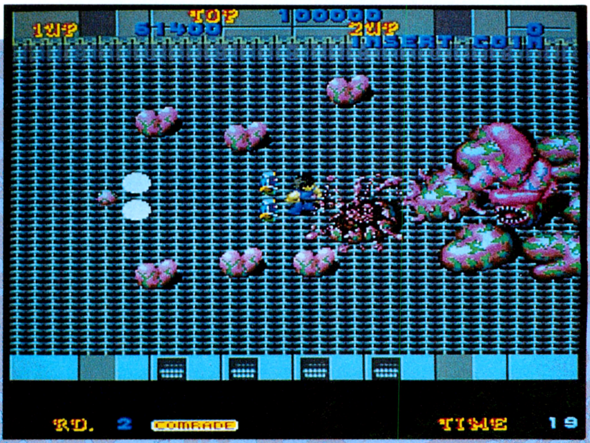

⬆愛しちゃったのよん、ヤンヤヤーヤ、愛しちゃったのよ〜ん！と大声で歌えば、どんな敵だってきっと平気だよ（責任持たず）。

MAJANG PARK 麻雀遊園地

〝パソコン脱衣麻雀日本一〟という名文句を掲げて登場した、この『麻雀遊園地』。だけど、ただの脱衣麻雀と思ってもらったら困るんだな。アドベンチャー仕立てになっていて、なかなかおもしろいストーリーが楽しめるんだぞ。

キミは、ジャンキィ・ザ・ピーコックと名乗る着ぐるみ野郎になり、遊園地の客に麻雀勝負を仕掛けていく。そうしていくうちに、とある事件にぶち当たり……。といった具合なのだがあとは内緒。

麻雀ゲームのほうは、みんなどこででも見かけたことのある対戦画面だ。マウス対応なので、操作はラクちんだけどね。そして、麻雀勝負に勝ち続けていくと、徐々にイカサマ技というのを身につけていく。役満積み込みやドラ積み込みなんてのを覚えてしまえば、もう向かうところ敵なしだ。

それと、肝心の〝ガリバーのインアウト〟関係(わからない人は友達に聞こう)も結構なデキなので、存分に楽しんでいただけること請け合いである。下にプレゼントコーナーもあるので見てね。

いわゆる麻雀ゲームですな

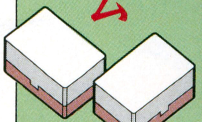

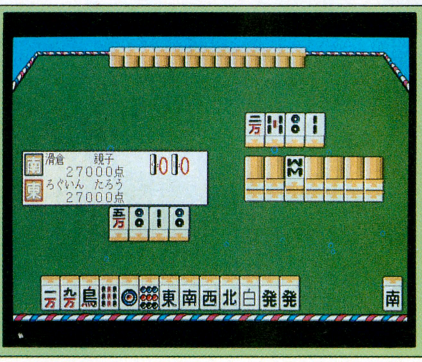

わりと普通の麻雀ゲーム画面。ツモが異常なほどよいのは、習得した技のおかげだ。

●HOME DATA
●発売中
●7700円[税別]

遊園地の全MAP

ジェットコースターあり、メリーゴーランドあり、思う存分遊んでくれ。

こんなシーンが拝めちゃったりするので

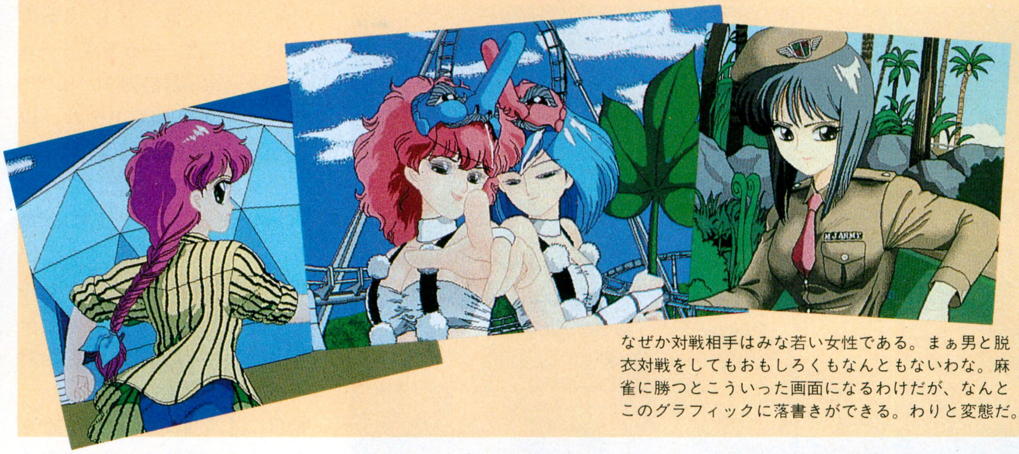

なぜか対戦相手はみな若い女性である。まぁ男と脱衣対戦をしてもおもしろくもなんともないわね。麻雀に勝つとこういった画面になるわけだが、なんとこのグラフィックに落書きができる。わりと変態だ。

HOME DATAソフト&カレンダープレゼント

太っ腹のホームデータさんがまたまたプレゼントを提供してくれました。みなさん神戸に向かって手を合わせましょう。パンパンまずは上でも紹介したX68000版『麻雀遊園地』を3名にプレゼントだ～！　画面を見てムラムラきてしまった輩はハガキを送るべし。さらに、ホームデータ特製のカレンダーもプレゼント。美少女カレンダーと将棋カレンダーをそれぞれ10名ずつだ。というわけで、恒例のクイズといこう。我が新聞社が所有する3台のX68000のうち、ハードディスクが壊れているのは何台でしょう。締切は2月20日消印有効だ。

合計23名様

あて先　〒107-24　東京都港区南青山6-11-1　(株)アスキー
ログイン編集部　X68000新聞「ホームデータえらい」係

編集後記

三宅　どうだい？　最近パルサー乗りまくってるかい？
梅本　もうバリバリ。1ヵ月点検も済んだし、やっと2000キロさ。ポルシェも乗りまくりかい？
三宅　こないだ修理が終わって、東北自動車道をぶっ飛ばしてきたよ。四ッ谷は黒人に乗りまくり？
四ッ谷　もう～、ノリノリに乗りまくっちゃってるわ。サイコ～。
梅本　なるほど。最近は日米摩擦が激しいやね。

TOKYO TOWNS SHOW

SPECIFICATIONS	
CPU	i386DX , i386SX
SYSTEM SPEED	16MHz
DISPLAY	640-BY 480-PIXEL 3-MODE AUTO SCANNING
SOUND	PCM VOICE 8-CHANNEL FM VOICE 6-CHANNEL CD DIGITAL AUDIO
HYPER MEDIA	CD-ROM DRIVE IC CARD DRIVE

FEATURING FUJITSU FM SERIES
32Bits PERSONAL COMPUTER
"FM TOWNS"

報告、富士通電脳最前線'91ハイパーステーションin東京ドーム

昨年の12月6日、7日、8日の3日間、後楽園にある東京ドームで、『富士通電脳最前線'91ハイパーステーション in 東京ドーム』(以下電脳)が開催された。TOWNSの、今の姿と次第に形作られていく未来の姿を、僕らに見せてくれる"電脳"。今回は、ビジネス面を押し出してサラリーマン層にもアピールした点が特徴で、ゲーム、ホビーなども合わせて202社が出展。合計8万1220人が入場した。

初日には、約400人が開場前から列を作り、一番前の人は、前日の夜中の12時ごろから待っていたっていうんだから、どこかのファミコンソフト並の人気だね。

では、じっくりとごらんあれ。

⬆取材班紹介。左から、"難しいこと"サポートとして引き込まれたベイビー堀井(ソフコン隊隊長)、"子供はもう寝ろっつーの!!"のデイビー日高(H担当)、最新鋭スタッフのゆうちゃんと最新鋭花ポン。

TOKYO TOWNS SHOW

●FUJITSU ハイパーステーション

"電脳"会場中心に設けれらた、すべてのステージの集大成ともいえる、メインテーマステージがここである。映像や音をそのまま、テキストデータと同様にソースとして扱うことを可能にしたハイパーメディアパソコンの登場。それらが実際の生活や文化活動の中でどう使われ、どう発展していくのか? 文字どおり、ハイパーメディアを駆使して大勢のギャラリーにプレゼンテーションしていた。

おなじみ立花ハジメ氏も、映像で登場。最先端のコンピューターミュージックについて語っていた。

ハイパーネットワークステージ

➡ご存じ、富士通のテクノロジーの結晶、『Habitat』と『Air Warrior』が体験できてしまう、超目玉のステージがこれ。特に、『Air Warrior』は初お目見えということもあって、スゴイ人気だった。富士通のキレイなオネーサンたちが、マンツーマンで操作法をやさしく教えてくれるという点も人気の秘密とニランだが、そんなことはどうでもいいか。

さて、プレーの様子を見てみよう。さすがにただのシューティングゲームとは勝手が違って、飛ぶにも鍛練が必要のようだ。それまで安定した飛行を続けていれらたプレーヤーたちも、ひとたびオートパイロットが切られると、顔をひきつらせて絶叫しながら墜落する人が続出した。そう、これはシミュレーションなのだ。本稼働がスタートしたら腕を存分に磨いて雪辱戦に挑んでいただきたい。

AVステージ

➡TOWNSを駆使して展開される、オーディオ＆ビジュアルの世界を披露。迫力のサウンドに、ギャラリーは圧倒されていた。

ローランド『SC-55』相当のMIDI音源を内蔵した、TOWNS内蔵型MIDIインターフェース、『MIDI音源カード』もシステムに組み込まれて大活躍だった。

マルチメディア プレゼンテーションステージ

➡マルチメディアによるプレゼンテーションとはどんなものなのか？　ここでは実際にTOWNSを操作しながら、マルチメディア・プレゼンテーション・ツールを使って体験できた。中央の大型ディスプレーを見ると、〝Merry Christmas〟の文字が読めるでしょ？

ニューロジャグラー

➡富士通の最新テクノロジーのお披露目。話題のニューロコンピューターで、水平に延びたアームを制御。シャンパングラスを乗せた長い棒をこのアームに乗せて、曲芸さながらに見事にバランスを保つ。シャンパンをグラスについでもこのとおり、まったく平気だ。

⬅容量256メガバイトの3.5インチMOに対応。アクセスが高速なうえ、1枚のディスク上にROM部とRAM部を持つP-ROM(パーシャル・ロム)も扱える。P-ROMは、ROM部にデータやプログラムを入れて供給すれば誤消去の心配がなく、RAM部に書き込みもできる。TOWNSのCD-ROMドライブと併せれば、もう無敵だ。価格は31万8000円［税別］。

3.5インチ光磁気ディスクユニット

マルチメディア教室

➡TOWNSユーザーには、すっかり定着したマルチメディアという言葉も、知らない人には、名ばかりが先行する正体不明のシロモノだろう。そうした状況を踏まえ、マルチメディアに興味を持ってくれた人たちに、実際に見て、触れて感じてもらうためのステージだ。

⬅題材として使われていたのは、『ダイナミックイングリッシュ』や『NHK実践英会話』などのCAIソフト。TOWNSの場合、すでにこうした優れたソフトが豊富に用意されているので、説得力は非常に強い。サラリーマン層が熱心に参加していたのは、とってもうれしいね。

エデュケーションステージ

➡エデュケーションとは〝教育〟のこと。富士通がCAIに力を入れているのは、ご存じのとおり。ここではレーザーディスクとTOWNSの連携により、インタラクティブでさらに強力なAV環境を実現した、『ハイパー見聞録「雨」紀行』をデモしていた。

TFTカラーLCD

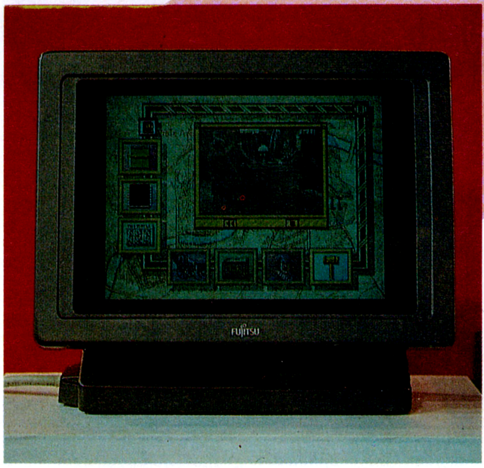

⬅10インチフルカラー液晶ディスプレー。表示能力は640×480ドットで、TOWNS専用モニターと同等。ドットピッチ0.33ミリ、1677万色以上を表示できる。『シャーロックホームズの探偵講座』も、美しく表示されていた。奥行きの薄さはデスクトップに革命を起こすだろう。参考作品。

●ソフトハウス

アートディンク

⬅昨年は、『Ａ列車で行こうⅢ』、『栄冠は君に２』、『アトラス』と、いずれも独創的なシミュレーションをTOWNSに移植してくれたアートディンク。同社のブースには早くも〝関ヶ原〟来春発売〟の告知が!! 今までのTOWNS版の作品はみんなしゃべっただけに、今回も期待してしまうよね。徳川家康や石田三成の威厳ある声がTOWNS版では聞けるかも!!

アスキー

➡ついに発売された、『ウィザードリィ　ベイン・オブ・ザ・コズミックフォージ』をデモンストレーション。当時は発売直前だったこともあって、とにかく、ひと目実物を見ようという〝ウィズフリーク〟たちが、ドッと詰めかけていた。

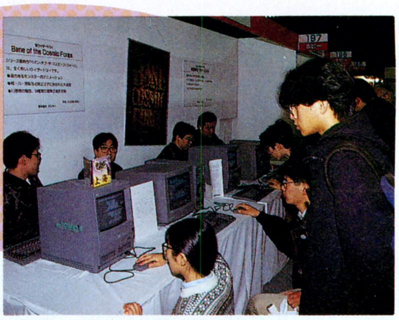

エルフ

➡昨年の暮れに、ついに参入を果たしたエルフ。ブースに展示されていた『ELLE』の前からは、人が絶えなかった。エルフは、２月中に『ドラゴンナイトⅢ』のTOWNS版をCD-ROMでリリースする予定!! TOWNS版では、BGMをCD-DAで鳴らし、効果音も強力な内蔵音源を活かしたものになるそうだぞ。

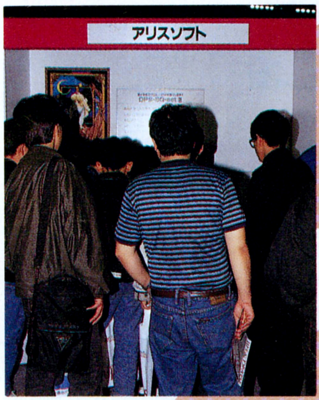

アリスソフト

⬅『DPS-SG-set３』を展示していたアリスソフト。ブースを撮影しようにも人だらけ。男性に混ざって、女性がプレーする姿も見られた。質の高いグラフィックと、ユーザーの声を積極的に取り入れる姿勢で、多くのユーザーに支持されているんだね。２月15日には、『ランス３』をCD-ROMで発売予定。BGMはCD-DAだ!!

グローディア

⬅待望の『エメラルドドラゴン』の開発が進んでいるグローディア。なんでもキャラクターたちのセリフをしゃべらせるそうで、昨年、豪華声優陣による録音も終了したとのこと。今後は、音声の組み込みや調整にじっくり時間をかけるそうで、期待大だ。

データウエスト

➡『ナイトメア』の発売で、波に乗るデータウエストは、同作品のダイジェスト版を用意。みんな夢中でプレーしていた。４月には、第４のユニットシリーズの最新作『WYATT』〜ワイアット〜もリリースされる。今年もDAPS旋風が吹き荒れそうだ。

ビング

➡『ライフ＆デス』を強力にプッシュするビングは、スタッフがオペチームのコスプレ攻勢をかけて、来場者を圧倒!!『スーパーリアル麻雀ＰⅡ＆ＰⅢ』や、『レインボーアイランドエクストラ』の開発発表もあって、大盛況。今年もやってくれそうである。

G.A.M

⬅迫真のサブマリンバトルをシミュレートする、『沈黙の艦隊』。G.A.Mは、そのTOWNS版で３月に参入する。ブースではデモを流していたんだけど、なんと原潜『やまと』の海江田艦長がしゃべっていたのだ！　発売が待ち遠しい。

●ゲーム大会

■ハイパーダービー

⬅最近の競馬ときたら大した人気だけど、〝電脳〟にも特製の競馬ゲームが出現した。ブームということもあって、大人たちのハートをガッチリとつかんだようで、ステージを取り巻く人波のすごいこと！〝好奇心、100％の競馬です〟のパネルのキャッチフレーズが気が利いてるよね。

■雷電伝説

➡アーケード版に限りなく近い移植ということで、絶賛されている『雷電伝説』。今年の〝電脳〟のアクションゲーム大会の中では、一番人気だったみたい。「大人は競馬に夢中だけど、僕らはやっぱりアクションだよね」っ感じで、左の『ハイパーダービー』の対比がとっても印象的だった。

POWERMONGER —パワーモンガー—

現実世界のような3D戦略シミュレーション

Input Device

■イマジニア
■１万2800円［税別］
■２月下旬発売予定

MEDIA

みんなが待ちに待った戦略シミュレーション、『パワーモンガー』にTOWNS版が登場だ。電脳最前線に行った人は、TOWNSで動いているのを見たんじゃないかな。

気になるTOWNS版の内容だけれど、他機種同様、オリジナルに忠実に移植してあるそうだ。あの、グリグリした回転や、拡大縮小がTOWNSで再現されるんだからうれしくなっちゃうよね。また、TOWNS版だけの特典として、CD-DAのリアルなBGMがある。これだけはCD-ROMのあるマシンでしかできないから、ちょっと優越感って感じだね。

前作の『ポピュラス』よりずっと戦略的要素をプラスして、リアルなシミュレーションに仕上がった『パワーモンガー』。これが、たった17個のコマンドで楽しめるんだからスゴイよね。みんなも、TOWNSのモニターに広がる仮想現実の世界を存分に楽しんでみてね。

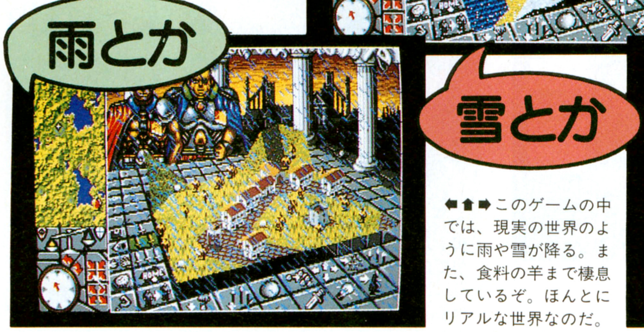

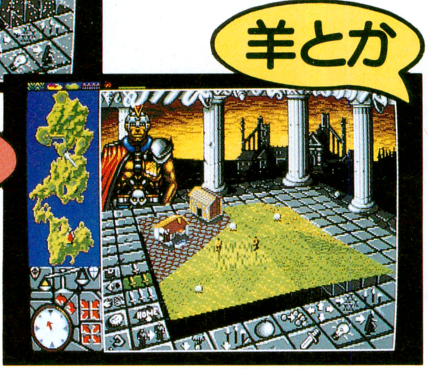

⬅⬆➡このゲームの中では、現実の世界のように雨や雪が降る。また、食料の羊まで棲息しているぞ。ほんとにリアルな世界なのだ。

あっ！
これも電脳最前線で見かけました。ちゃんと動いていたってことは、発売も間近だ。期待して待て！

レミングス発見！

平家物語 —上巻—

ビデオを見るように平家物語を鑑賞

Input Device

■CSK総合研究所
■１万8000円［税別］
■発売中

MEDIA

年末年始の特別番組、〝源義経〟や〝平清盛〟を見て源平の合戦に興味を持ったなら、その興味を教養にしてしまおう。そこで登場するのが、CSK総合研究所の『平家物語（上巻）』だ。

この『平家物語』は、キレイなビジュアルとBGMで平家物語の朗読を楽しむ鑑賞モード、口語訳や登場人物などの解説を調べる理解モード、実際に自分で朗読してみる朗読練習モード、本格的に勉強する学習モードといった４つのモードに分けられている。だから、用途別に使い分けができるってわけだ。この中でも注目したいのが鑑賞モード。上でも書いているように、ビジュアルとBGMが入ることによって、ビデオを見るように平家物語の世界を楽しめるんだ。また、平曲、薩摩琵琶、筑前琵琶の３種類の琵琶語りがいっそう雰囲気を盛り上げてくれるぞ。この辺りまでくると、もう他機種には絶対マネできないでしょ。

鑑賞から本格的な勉強まで、いろいろ楽しめる『平家物語』。これで、今までとは違った平家物語が体験できること間違いなしだ。この機会に、ぜひ鑑賞してみよう！

ぎおんしょうじゃのかねのこえ……（以下えんえんと続く）

⬆口語訳、語句、人物、地図、写真など、平家物語に関する資料は、ボタンひとつで何でも見ることができるぞ。

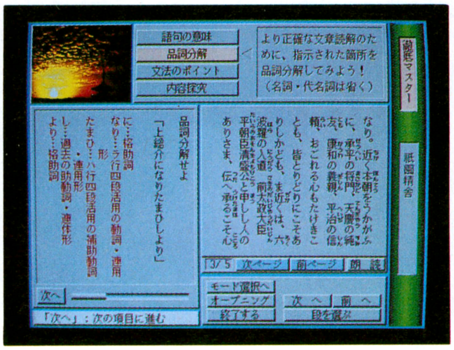

⬆品詞分解や文法など、平家物語を本格的に勉強することもできる。演習問題にチャレンジして徹底マスターだ！

⬆朗読のときは、その場面にマッチしたビジュアルが表示される。また、朗読も本格的なので聞き応えはバッチリ。

斬Ⅱ ――タウンズスペシャル――

大人気戦国シミュレーションがTOWNSに登場！

⬆これが『斬Ⅱ』のオープニング。TOWNS版では、海のシーンでアニメするぞ！

ユーザー待望のゲーム『斬Ⅱ』に、TOWNS版が登場のお知らせだ。タイトルも新たに、『斬Ⅱ～タウンズスペシャル～(以下斬Ⅱ)』！ どれだけみんなが期待していたかは、となりのページの移植してほしいソフトベスト10を見れば一目瞭然。なんと、最初からランクインしているソフトだからね。

どのあたりがタウンズスペシャルなのか、ちょいとあげてみよう。まずグラフィックは、PC-9801の16色から256色のキレイなグラフィックに変更。次に、しゃべること。そして最後にシナリオが、オリジナルの2本から4本にグーンとボリュームアップしたことだ。涙が出るほど嬉しいことばかりだね。ウルウル。

今回は大急ぎで紹介したけれども、またサンプルが入り次第紹介する予定だ。続報を待て！

Input Device

■ウルフチーム
■1万2800円[税別]
■2月下旬発売予定

MEDIA

⬆戦略フェイズ画面。諜報コマンドが増えるなど、TOWNS版だけのアレンジがあるぞ。楽しみだね。

⬆戦国シミュレーションの華、合戦シーンだ。立体ヘックスマップなので高低差がわかりやすいぞ。

TOWNS版の武将はこうだ！

何より気になる武将ちゃんのお顔。右から織田信長、武田信玄だ。人形とは違うけれど、ゲームの武将も顔が命だからね。ちなみに上の写真は、開発中のTOWNS版の武将だ。

デイビー日高の『子供はもう寝ろっつーの!』

DPS・SG set3

先頃の摘発事件で、アダルトソフトからの撤退が噂されたアリスソフトだけど、これからもちゃんと続けていくとのことなので、みんな安心していいぞ。しかもこれからは、アダルトと一般の2本立てでいくとのことなので、期待度を2倍にして待っていてくれよな。

さて、前置きが長くなっちゃったので、そろそろ本題に入ろうか。

今回紹介するのは、シリーズで通算4作目の『DPS・SG set 3』。これまでと同様、3本のシナリオが、ワンセットとなっているのだ。『卒業』、『Rabbit-P4P-』、『しんこんさんものがたり』がそれ。全部紹介したいのはやまやまだけど、誌面の都合から、今回は特にお気に入りの『卒業』の、ふたつの話のうちのひとつを紹介させてもらうよ。

登場人物は、高校の卒業式を迎えた雅騎クンと沙夜子ちゃん。プレーヤーは雅騎クンとなって、沙夜子ちゃんに告白するという、とても微笑ましいシーンからストーリーは始まるんだよね。

でも、沙夜子ちゃんは、自分も雅騎クンが好きなのに、どうしても彼を受け止めようとはしない。なぜかというと、なんと沙夜子ちゃんは、地球を守ることを使命とする正義の宇宙人だからで、○ルトラマンのような自分の本当の姿を、好きな人に知ってほしくないからなのだ。なんともいじらしいよねぇ。こういった少年と少女の微妙な心理が描かれていて、じれったいような、切ないような、あまずっぱい感じを、私はとても気に入っているのだ。透明感あふれる、きれいなお話だよ。

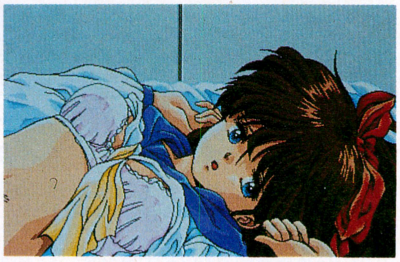

⬆自分の本当の姿を知っても逃げ出さず、愛を貫いてくれた雅騎クンに、沙夜子ちゃんは心を開いてゆく……。

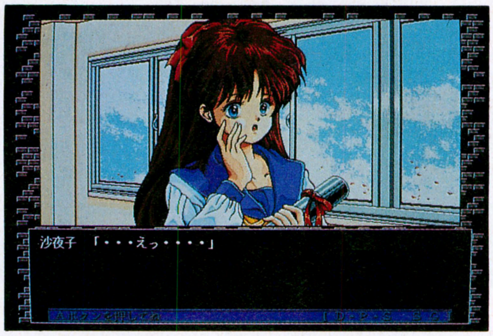

⬅卒業式の告白を懐かしく思う人もいれば、これからという人もいるんだろうねぇ。さて、雅騎クンと沙夜子ちゃんの場合は？

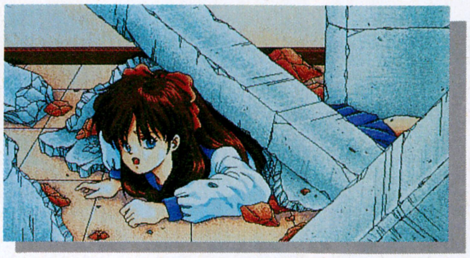

⬆沙夜子ちゃんが、倒壊してきた校舎の瓦礫に挟まれてしまった!! 沙夜子ちゃんがウルト○マンであることを知らない雅騎クンは、一生懸命助けようと……。

Input Device

■アリスソフト
■6800円[税別]
■発売中

MEDIA

ウィザードリィ――ベイン・オブ・ザ・コズミック・フォージー――

アニメーションするモンスターは迫力満点

ワイヤーフレームだったダンジョンが、フルカラーになったことで話題になっている『ウィザードリィ ベイン・オブ・ザ・コズミックフォージ（以下BCF）』。変わったのはグラフィックだけじゃないぞ。種族や職業が増えた、呪文がすべて新しくなった、スキルの概念が増えたなど、ウィザードリィがフルモデルチェンジしたと言えるほどガラリと変わったのだ。それでも、従来のウィズの〝味〟が残っているのは、〝ウィズでござるよ〟の忍者増田も保証済み。

TOWNS版には、前作の『Ｖ』で好評だったCD-DAのBGMも収録されているぞ。前作同様、ウィズの雰囲気にマッチした素晴らしいデキだ。ほかにも、ハードディスクにインストールすると、フロッピーベースの10倍は快適にプレーできるあたりはうれしい限りだね。ちょっと難易度は高いけれど、ぜひプレーしてほしいRPGだ。

Input Device

■アスキー
■１万2800円［税別］
■発売中

MEDIA

⬆アニメーションしながら叫んでいるモンスターは迫力がある。怖くて夜はひとりでトイレに行けないほどだ。

⬆マイキャラの顔をエディットするのもまた一興。これは、編集部の人たちをエディットしてみたのだ。イカス。

⇐トムのゲームはおまかせ

●海外編

ほ〜ら、今回は約束したとおり、一気に20位までを掲載だ！　この中で急上昇なのが、上で紹介しているBCFの続編『CRUSADERS OF THE DARK SAVANT（以下CDA）』だ。海外での発売が決定したとたん、いきなり票が集まってこのランクだからスゴイぞ。そうそう、他機種に移植された海外ソフトは、海外編のほうに票を入れているんだ。だから、みんなもコッチに票を入れてもらえると助かるぞ。

⬆CDAのIBM-PC版。前作のBCFが16色だったのに対して、CDAは256色なのだ。グッとキレイになっているぞ。

移植してほしいソフトベスト20

ランク	タイトル	ポイント
1	STRIKE COMMANDER	110
2	JET FIGHTER Ⅱ	89
3	SPACE SHIP WARLOCK	78
4	WING COMMANDER	44
5	F-117A	38
6	EYE OF THE BEHOLDER	37
7	F-15 STRIKE EAGLE Ⅱ	34
8	SILENT SERVICE Ⅱ	28
9	GUNSHIP 2000	23
10	A.T.P.	22
11	WING COMMANDER Ⅱ	21
11	CRUSADERS OF THE DARK SAVANT	21
11	KICK OFF2	21
12	SECRET WEAPONS OF THE LUFTWAFFE	19
13	F-29 RETALIATOR	18
14	FALCON	17
15	RED BARON	16
16	KNIGHT OF THE SKY	15
16	MIG-29M SUPER PULCRUM	15
17	PRO TENNIS TOUR Ⅱ	14
17	A-10 TANK KILLER	14

●国内編

こちら国内編でもシリーズものがランクインしているぞ。『イース』シリーズと『ジェノサイド』シリーズだ。まあ、人気があるからシリーズ化するんだけど、シリーズがすべてランクインするのはスンゴイよ。シリーズもののほかには、開発中の『斬Ⅱ』が根強い人気。そして、１、２合併号でお伝えしたとおり、移植が決定した『ベストプレーベースボール』が入ってるのにも注目だね。

投票方法は、官製はがきにTOWNSに移植してほしい海外と国内のソフト名を書いて、右下の投票券を貼って送るだけだ。１枚のはがきに複数の投票券を貼ってきてもよいぞ。

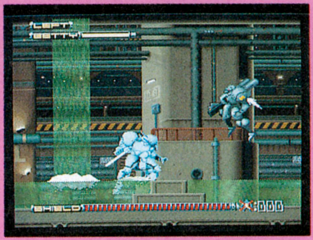

⬆前作もランクインしているズームの『ジェノサイド２』。アクションゲームファンは、死んでもプレーしたい!?

移植してほしいソフトベスト20

ランク	タイトル	ポイント
1	ストリートファイターⅡ	118
2	プリンセスメーカー	80
3	エアーコンバットⅡ	64
4	ロードス島戦記	58
5	天下統一Ⅱ	57
6	パロディウスだ！	56
7	ジェノサイド2	44
8	出たな！　ツインビー	42
9	斬Ⅱ〜陽炎の時代〜	38
10	ファランクス	35
11	ゼクセクス	37
12	イースⅡ	33
13	アルシャーク	30
14	イース	28
15	ジェノサイド	22
16	イースⅢ	21
16	ベストプレーベースボール	21
16	銀河英雄伝説Ⅱ	21
17	ソーサリアン	20
18	天舞〜三国志正史〜	19

ご意見、ご希望、その他モロモロのあて先　〒107-24 東京都港区南青山6-11-1　スリーエフ南青山ビル　(株)アスキー ログイン編集部『TOKYO TOWNS SHOW』係まで

4号 T.T.S 投票券

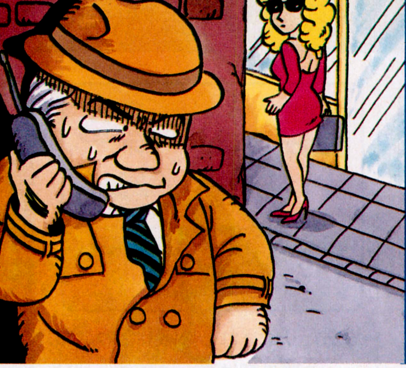

OVERSEAS CONNECTION

TOP 10 CHARTS

機種には次の記号を使っています。
Atari-st ―― ST
Machintosh ―― Mac
Amiga ―― AM
IBM-PC ―― PC
Machintosh Ⅱ ―― Mac Ⅱ

U.S.A.

今年最初のアメリカチャート。といっても、調査は昨年の暮れなんだけど。時期が時期だけに、クリスマスを当て込んだ新作が並んでいるね。1位から4位、そして8位のタイトルがそうだ。

そんな状況の中、健闘しているのが6位と10位。ともに夏以前に発売された作品だ。今ごろチャートに入るなんて、クリスマスまでは、なんて我慢していた人が多かったんだろう。最近アメリカは景気が悪いからね。

ランク 今号	先号	ソフト名	メーカー	機種	種類
1	−	FALCON	Spectrum Holobyte	PC	シミュレーション
2	−	SIM ANT	Maxis	Mac、PC	シミュレーション
3	−	SECRET OF THE MONKEY ISLAND Ⅱ	Lucusfilm Games	PC	アドベンチャー
4	−	LEANDER	Psygnosis	AM、ST	アクション
5	1	THE LEGEND OF ROBIN HOOD:CONQUEST OF LONGBOW	Sierra On-line	PC	アドベンチャー
6	−	SPEED BALL 2	Imageworks	AM、ST	アクション
7	3	OH NO! MORE REMMINGS	Psygnosis	AM、PC	パズル
8	−	CIVILIZATION	Microprose	PC	シミュレーション
9	−	SHADOW SORCEROR	SSI	PC	シミュレーション
10	−	WING COMMANDER Ⅱ	Origin	PC	シミュレーション

Electronic Boutique 、Winner's Circle、American Software、H.T.Electronicsの91年12月20日のセールスランキング。

UK

こちらイギリスでは、話題作、『POPULOUS Ⅱ』が発売と同時にトップへと躍り出た。この作品については、いずれ詳しく紹介できると思うので、ちょっと待っててね。同じく初登場、2位と3位のソフトは、日本産のアーケードゲームの移植版だ。

ところで今回のチャートでは、IBM-PC版も発売されているソフトがめだつ。Amigaと Atari-ST 版のみ、ってのが多いイギリスにしては、珍しいよな。

ランク 今号	先号	ソフト名	メーカー	機種	種類
1	−	POPULOUS Ⅱ	Bullfrog	AM、ST	シミュレーション
2	−	WWF WRESTLEMANIA	Acclaim	AM、PC、ST	アクション
3	−	TURTLES	Imageworks	AM、PC、ST	アクション
4	1	ROBO COD(JAMES POND 2)	Millenium	AM、PC、ST	アクション
5	4	LOTUS ESPLIT TURBO CHALLENGE 2	Gremlin	AM、ST	シミュレーション
6	−	SIMPSONS	Acclaim	AM、ST	アクション
7	2	HEIMDALL	Core Design	AM、PC、ST	アクション
8	3	JIMMY WHITE'S WHIRLWIND SNOOKER	Virgin Games	AM、ST	シミュレーション
9	−	SMASH TV	Williams	AM、PC、ST	アクション
10	9	TERMINATOR 2	Acclaim	AM、PC、ST	アクション

Rick Haynesによる91年12月27日の調査。

マーク一覧　アクション　アドベンチャー　ロールプレイング　シミュレーション　テーブルゲーム　パズル　ツール

HOT NEWS

西洋でオリエンタルブームが起こったのは、もうずいぶん昔。でも今でも、ニンジャ、サムライなんて言葉は、あちらの人のハートをムンズと摑んで離さないらしい。ここで紹介するのは、そんな雰囲気プンプンの作品。でもちょっとヘン。

Psygnosis ヘンな日本語のナゾ

Psygnosisの新作アクションゲーム、『LEANDER』。今回のチャートでもランクインしてるこの作品のパッケージに、妙な日本語を発見。最初は、いよいよ本格的にジャパンマネーを狙ってきたか、なんて思った。だけど日本じゃ、そんなに普及してないよな、Amigaって。ゲームの説明書は英語だし。

実際この日本語には、そこまでの意味はない。それじゃあどんな意味があるのかというと、ゲームの雰囲気を盛り上げるため、ということらしいんだ。というのも、『LEANDER』は、日本産のゲームを強く意識して制作されたソフトなんだな、実は。

以前も書いたことがあるけど、ことアクションというジャンルでは、日本のゲーム、とくにアーケードゲームは抜きん出た存在。ヨーロッパにおいても、その人気は高いんだ。左ページのヒットチャートにも、その移植版が乗ってることがあるでしょ。単調な力押しに終始しがちな外国産ものに比べ、よく練られているからさ。まあ例外も多いけど。とにかくこの作品は、そんな日の丸ゲームを研究して作られているんだ。パターンを学習していくゲーム進行といい、ちょっぴりアニメ調のグラフィックといいね。例のヘンな文章も、そんな要素にプラスして、もっと日本的な印象を出すためだった、ということなんだ。

それにしても、このパッケージを見ると、大部分の人は、なんだこりゃ、って反応をする。確かに、ちょっとマヌーだもんだな。日本語として間違ってはいないけど、〝力比べをしています〟、なんて見たまんまの状況説明されてもねえ。そうですか、としかいいようがないもんなあ。

⬆オープニングデモ。うーん、しかも何度見ても、サムライというよりは、カンフー映画に出てくる剣術使いって感じだなあ。まあ、似たようなものかもしれないけどさ。

⬆➡ゲームの内容は、縦横スクロールのアクション。Paygnosisにしては簡単な部類の作品だ。あくまでも、Psygnosisにしては、だけど。

リック・ヘインズの欧州情報

やあ、リックだよ。ヨーロッパを中心にコンピューター関連情報をお届けするこのコーナー、さっそくいってみようか！

わがイギリスでも今春、スーパーファミコンが発売されるもよう(名称はアメリカと同じ、〝SUPER NES〟)。どちらかというと任天堂よりセガのマシンが強いヨーロッパで、どの程度健闘できるだろうか。推移を見守ろう。

ソフトの違法コピーが問題になっているのは、ヨーロッパでも同じこと。Oceanでは、その対策として新しい方式を採用した。新作、『ROBOCOP 3』(Amiga/ST)には、小さなプラグがついている。そいつをジョイスティックポートに接続しないと、ゲームができないというワケ。今後もこの方式を採用するかは、『ROBOCOP 3』の反響によるらしいけどね。

ゲームにはあまり向いていないといわれるCD-Ｉだけど、強力な助っ人が参入することになった。日本でもファンの多いアニメーション制作会社、Hanna-Barberaだ。『Tom & Jerry』や『Wacky Races(チキチキマシン猛レース)』なんて懐かしの名作が、フルアニメーションで楽しむことができるようになるのかな。ワクワクしちゃうよね。あれっ、ちょっとオヤジ？

CHOICE! THE CASTLE OF DR.BRAIN

この作品は、Sierraの新作。一見、同社お得意のアニメーションアドベンチャーと勘違いしちゃいそうだけど、実はパズルなんだなあ。ゲームの舞台となる謎の洋館には、いたるところに、定番的なものから見たこともないようなものまで、各種のパズルが設置されている。こいつは少々手ごわいぞ。

パズルの館へようこそ

キミは一介の失業者。新聞の求人欄を眺める毎日だ。そんなある日、ひとつの広告が目にとまった。〝助手募集〞。世界的に有名だと自称するブレイン博士が、助手を求めている。なんでも、世間がひっくり返るほどの研究をしているってことだ。ちょっとおもしろそうだな……。さっそく面接を受けに、研究所へとおもむくキミであった。しかし、そこにはいたるところにパズルが。こりゃあ一種の就職試験なのかなあ。

以上が、このゲームのプロローグ。でもね、実際はこんなこと知らなくってもダイジョーブ。要は、次々とパズルを解いていき、ブレイン博士のもとにたどりつけばいいの。なんて、言うだけなら簡単なんだけど……。現実はキビシイ。

というのも、すべてのパズルが、異なったタイプだからだ。人は誰しも得手不得手がある。ほかはすべてクリアーしたのに、このパズルだけはどーやっても解けん。なんてこともあり得る。もう耳から脳ミソがたれてくるほど、考えて考えて考え抜かねばならないんだ。

パズルいろいろ

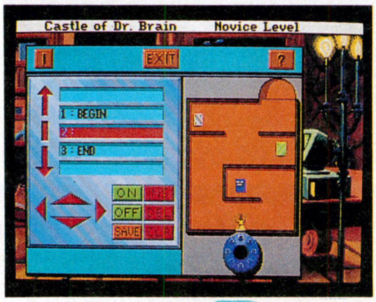

⬅ふたつの砂時計をひっくり返し、その合計値を指定された時間に合わす。

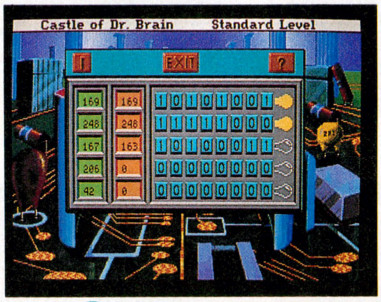

⬅各マスには、特定の数字が隠されている。俗にいう、ブラックボックス。

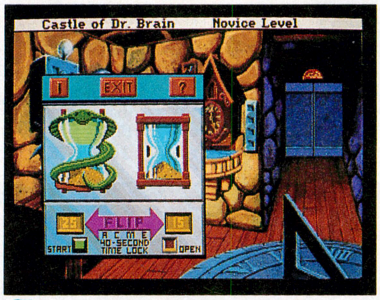

⬅簡単なプログラムを打ち込んで、うまくロボットのアームを誘導せよ。

めくるめくパズル世界

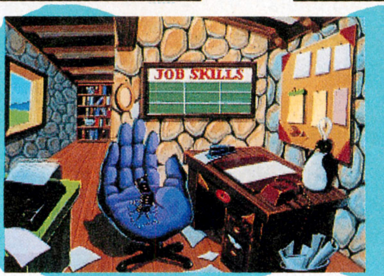

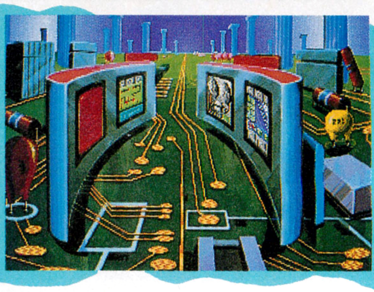

たとえばこの部屋には……

この作品、ひと通りパズルを解けばそれっきり、てなことはない。難易度が３段階に調節できるから、最低３回は違う問題を楽しむことができるんだ。例題として、ゲームスタート直後に遭遇するパズルを紹介してみよう。右の写真の場所は、ブレイン博士の住居兼研究に入ったばかりのところ。この画面のいろんなポイントをマウスでクリックしてみると……。ほら、パズルの登場だ。それもふたつも。

でもさあ、自分の住んでるところにこんな仕掛けを施すとは。ブレイン博士って相当な変人に違いないよね。

パズル
■Sierra On-line
■IBM-PC

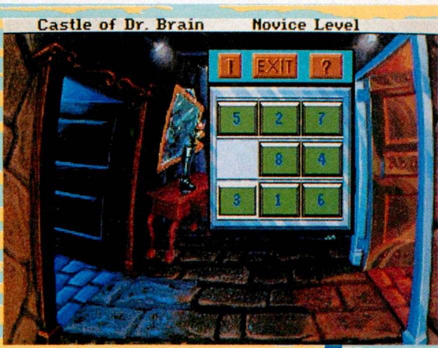

こいつは、いわゆる〝15パズル〟。数字の書かれた各ピースをひとつずつずらし、ちゃんと数字の若い順に並べるんだ。ピースが９個なのは、一番簡単なイージーレベルだから。

苦労のカイがあって、完成。と、思いきや、ピースのない場所が違うでないの。隙間は、右下になきゃいけないんだ。まあこの状態から完成までは、もう少しだけの辛抱。ガンバレ。

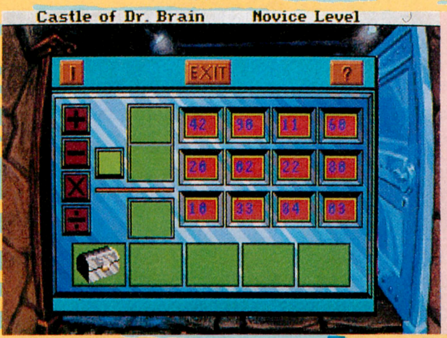

３段に分かれている数字。そのうち、上２段の８つの数字の中からふたつ、そして演算記号を選ぶ。その式の結果、つまり答を、下１段の４つの数字の中から選ぶんだ。おわかり？

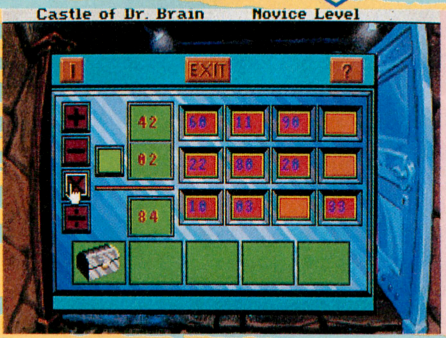

説明するとなんだか難しそうだけど、例を見れば簡単でしょ。42×２＝84だ。こういうふうに進め、すべての数字と演算記号を使えば、クリアー。でも、あまりには気をつけるべし。

スタンダード

これがスタンダードレベル。やっと15パズルになった。ピースが６つ増えるだけで、解法の手順はグッっと複雑になってしまう。

ディフィカルト

ディフィカルトレベルともなると、もう数字ではなく、絵。しかも、妙にわかりにくいヤツだ。やってるうちにイライラしてくるぞ。

スタンダード

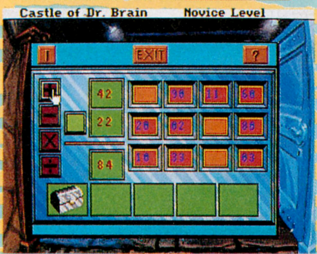

レベルが上がると、数字が大きくなる。つまり、暗算しにくくなるんだ。文系人間は、そろそろキツクなってくるかな。

ディフィカルト

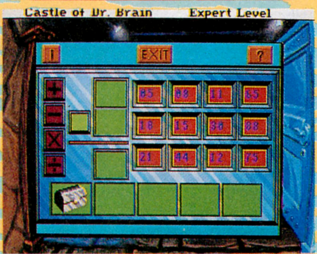

こうなると、因数分解のセンスが必要になってくる。そこまで大げさじゃないか。とにかくパット見よりは、ズーッと難しいんだから。

FOR USERS Amiga

新作ゲーム情報!

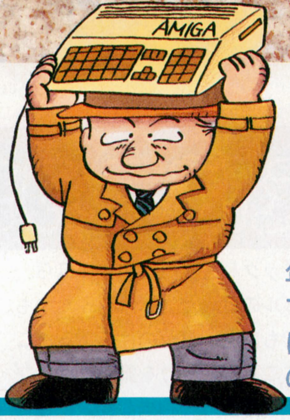

年末年始は大作ソフトが目白押し。でもそればっかりじゃ、ちょっと胃にもたれるよね。そこで今回は、気の利いた小品を紹介しちゃうぞ。

SUSPICIOUS CARGO

『SUSPICIOUS CARGO』は、人類が宇宙へと進出している、近未来が舞台のアドベンチャー。それも、近頃少なくなっているテキスト主体のアドベンチャーなんだ。

JONAH HAYESは、土星圏で盗難品や禁制品など、いかがわしい物資の密輸を家業にしているパイロット。法の目をかいくぐってきた彼も、ついに手が後ろに回ってしまった。釈放の条件はひとつ。地球の衛星軌道上の基地に、ある品を運搬することだ。

ゲームの進め方を説明しよう。画面の左には、アイコンが並んでいる。そのひとつひとつは、特定の単語を表わしているんだ。たとえば、目のマークなら〝look〟、とかね。そいつをマウスでクリックすると、次は目的語の一覧が表示される。それをクリックすると、文章のできあがり。このように、自分の行動を決定していくワケだ。

しかしこの作品、いくらキーボードで英単語を打ち込む必要はないといっても、要求される英語力の水準は高い。最近主流になっている、グラフィック主体のアドベンチャーとは違い、文章だけで状況を判断しなくてはならないからね。ちょっとおどかしちゃったけど、ちゃんと辞書を引き引きプレーすれば、なんとかなる。このソフトでテキストアドベンチャーを初体験する、ってのも悪くないよ。

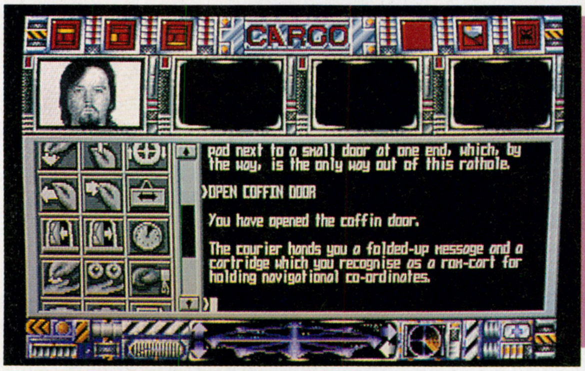

アドベンチャー
■Gremlin
■Amiga、Atari-ST

BARBARIAN II

数年前、スマッシュヒットをとばした『BRABARIAN』。その続編の登場だ。主人公は、〝竜殺し〞の英雄、Hegor。彼が前作で倒したはずの悪の魔術士、Necronが復活した。Hegorは再び、宿敵であり、血を分けた兄弟でもある魔術士を倒す旅に出る。

『BARBARIAN Ⅱ』は、横スクロールのアクションゲーム。ジョイスティックでHegorを繰り、迷路のように入り組んだ森や洞窟、城を突破していくんだ。もちろん行く手には、盗賊やモンスターなど、凶悪な敵が待っている。3つまで持ち替えることができる武器をうまく利用し、撃破しなくてはならない。といっても、ゲームスタート時、Hegorは素手の状態。盗賊ならまだしも、モンスター相手じゃ、パンチとキックは役たたず。あちこちに置かれた宝箱をあばき、早く武器を見つけなければ。

この作品、画面写真だけ見ると、キャラクターが小さめで、チマチマしていると感じるかもしれない。しかし、その動きは非常に滑らか。それもそのはず。なんと全体で、2000フレームものスプライトパターンをプログラミングしているんだ。グラフィック自体は好みが別れそうだけど、Hegorが一生懸命とんだりはねたりしている姿は、なかなか愛敬がある。思わぬ拾い物って感じのゲームなんだ。

アクション
■Psygnosis
■Amiga、Atari-ST

——KONAMIの海外ゲーム——

THE SIMPSONS BARTS HOUSE OF WEIRDNESS

コナミといえば、『グラディウス』シリーズなどで多くの支持を得ているところ。そのコナミが、アメリカでIBM-PCのソフトを出していたんだ。ビックリ。

あのコナミが、IBM-PCに参入。それも、日本国内では販売していないゲームで。これはちょっと気になるよね。

問題の作品は、人気コミック、『SIMPSONS』をコンピューターゲーム化したもの。コナミでは作年、同じコミックを題材にしたアーケードゲームも制作してたけど、あれとは別物だ。

このパソコン版の主人公は、シンプソン一家の長男、BART。ひとりで留守番をしていた彼が、いつのまにか異世界とつながってしまった家の中を探索していくんだ。ゲームの形態は、小さなサブゲームを何本か集めたアクション。謎のアイテムを探すという、アドベンチャー要素も入っている。アクションが苦手なIBM-PCにしては、なかなか動きがスムーズ。楽しめる作品に仕上がっている。

ここで気になるのは、日本での発売。さっそくコナミに問い合わせてみたところ、その予定はない、とのつれない返事。なんでも、版権の問題なんだって。国産マシンのユーザーの人、残念でした。

サブゲームいろいろ

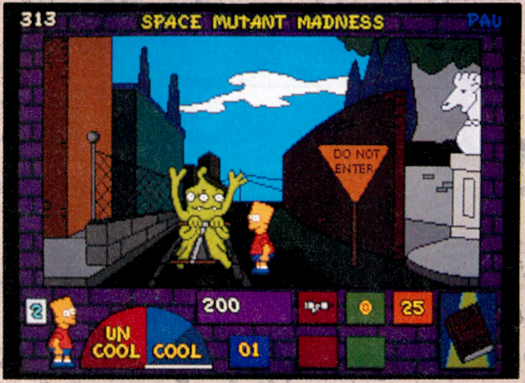

⬆猛スピードで突っ込んでくるエイリアンを避け、道路を渡れ。その先には、新たな展開が待つ。

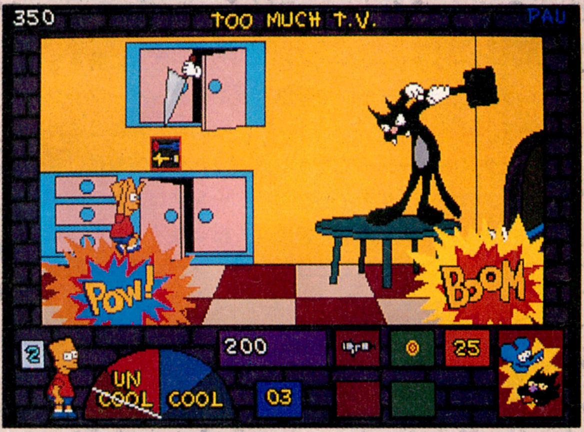

⬆とにかく台所の奥に向かって進む、というゲーム。しかしシンプルながら、なかなか難しい。雨アラレとナイフやフォークが降ってくるんだもんなあ。

ちなみに アーケード版

こちらは昨年発表された、アーケード版。4人同時プレーが可能なアップライト型きょう体用に制作された、面クリアー型の純粋なアクション。パソコン版とはまったく異なる内容だ。さすがにキャラクターは大きいし、動きも滑らか。置いてあるゲーセンがあまり多くないのが、残念でならない。

I・N・F・O・R・M・A・T・I・O・N

パンストよさらば

ちょっぴり悲しいお知らせ。このたび、〝Flight Sim Club〟を担当していたタッタ土屋が、遠くに旅立つことになったんだ。別に、不治の病で夜空の星になるとか、そういうことではない。世界中の人にパンストの素晴らしさを広めるため、伝道の旅に出たのさ。

もしかしたら、今、彼はキミの街にいるかもしれない。道を歩いているとき、急に風が強くなったら、よく目を凝らしてみよう。白鳥の舞うようにステップを踏む男がいたら、それがパンストくんだ。さあ、見つけよう。彼は愛を連れているのだから。発見した人は、右のあて先に……。

土屋　やめてくださいよお。

お便り募集です

昨年の暮れ、引っ越しをした。新居は、冷暖房完備。つい浮かれて手持ちの暖房器具をすべて処分したのがいけなかった。エアコンだけで部屋を暖めようとすると、やたらと時間がかかるんだ。電気代もバカにならない。寒い。読者のみなさんも、気をつけよう。

もしキミがいま、暖かい思いをしているなら、その幸せをわけてほしい。なあに、チョチョッと葉書を出してくれるだけで、ボクのハートは暖かくなるのさ。

〒107-24
東京都港区南青山6-11-1
スリーエフ南青山ビル
(株)アスキー　ログイン編集部
〝OVERSEAS CONNECTION〟係

な、なんと、ネルソン山内が長い後ろ髪をバッサリ切ってしまった。前はインチキ占い師だったが、今度は喫茶店のマスター、もしくは美容院の店長みたいだ。どっちにしてもインチキなんだけどさ。

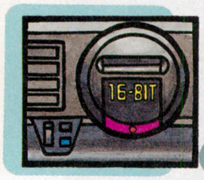

スーパーファンタジーゾーン

MEGA-DRIVE/サン電子/6800円[税別/発売中]

1986年にアーケードでデビューした、名作ファンタジーゾーンのリメイクバーションなのだ。

アーケードで大ヒットした名作シューティングゲーム、『ファンタジーゾーン』が、リメイクされて、『スーパーファンタジーゾーン』となり、ついにメガドライブで登場したぞっ。

ファンタジーゾーンって言うと、思い浮かぶのが、プリティーな敵キャラたちとパステルカラーの美しいグラフィック。それと奇抜なアイデアのぎっしり詰まったボスキャラ軍団だよね。これら前作のおいしいところをしっかり継承しつつ、さらに磨きをかけたのが、このスーパーファンタジーゾーンなのだ。特にコミカルなボスキャラたちの攻撃は、きっとプレーヤーを楽しませて……、じゃなくて悩ませてくれることは間違いない。

ゲームの基本的なルールもまったく同じ。ステージ中にいる前線基地をすべて破壊し、次に出現するボスをやっつければステージクリアー。もちろんプレー中に出現するショップに入れば、アイテムを購入することもできる。前作にあった12種類に加え、新たに、10種類が追加されているよん。

ちょいと難しめの難易度になっているので、シューティングビギナーには、あまりオススメできない。けど、シューティングファンは、前作同様楽しめるぞ。

オパオパの戦いが今、再び！

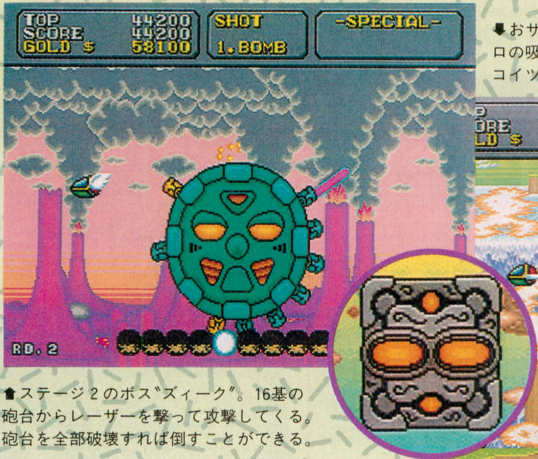

⬆ステージ２のボス〝ズィーク〟。16基の砲台からレーザーを撃って攻撃してくる。砲台を全部破壊すれば倒すことができる。

⬇おサカナ戦艦〝プーカ〟はステージ３のボス。口の吸引機でオパオパを吸い込もうとする。コイツの弱点は口の中。開いた瞬間を狙え！

⬆両腕が以上に長いステージ４のボス〝アツミンガー〟。この長い腕をブンブン振り回す上に、弾をビシバシ撃って攻撃してくる。コイツを倒すにはひと苦労するぜ。

歴代 ファンタジーゾーンの中でサイコーのデキ!

1986年にゲーセンに登場したファンタジーゾーン。美しい幻想的なステージとショップシステムは当時かなりの衝撃だった。

そんなファンタジーゾーンが、家庭用ビデオゲームに最初にデビューしたのがセガマークⅢ。移植したのは、もちろんセガ。けど、このマークⅢ版、オリジナルを作ったセガが移植したにもかかわらず、カンペキな移植ではなかったんだな。前線基地がフワフワ飛んでるアニメーションはなかったし、ボスキャラもゲーセン版とまったく違ったオリジナルだったし。雰囲気はかなり出てたんだけど、ファンとしては、物足りないゲームになっちゃってたんだよね。

それから1年後、サン電子からファミコン版がデビュー。これはマークⅢ版の不満をすべて解決していた移植レベルの高い秀作であった。次に出たPCエンジン版もなかなかのデキではあった。音楽が、ちょっと物足りなかったけどね。

そして今年、サン電子からスーパーファンタジーゾーンがメガドライブで発売されたわけだ。ハードの特性を活かした多重スクロールといい、一新されたグラフィックといい、どれをとっても素晴らしい。あの心地よいサウンドもイカス。歴代の移植ファンタジーゾーンシリーズの中では、サイコーのデキではなかろーか。

しかし、ファンタジーゾーンを初めとするセガの人気ゲームの移植版って、なぜサン電子から出るのはいまだにナゾである。

MD版

⬆リメイク版では元のゲームのおもしろさを損なうってことがありがちだけど、スーパーファンタジーゾーンは、逆にオリジナルのおもしろさを存分に引き出しているぞ。

むろんグラフィックはNo.1

ファミコン版の写真と比べて見てもおわかりのとーり、グラフィックはかなり強化されている。ゲーセンに並べてあってもおかしくないくらいのデキだ。ステージ構成は一新され、完全オリジナル。けど色使いやキャラターのデザインなどオリジナルのツボはしっかり抑えている。キャラクターの動きも、ほかの移植に比べて格段に上である。

ファミコン版

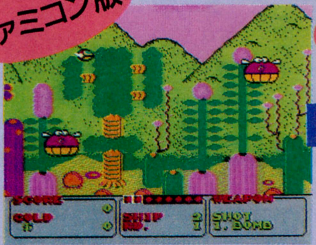

⬆ファミコンの移植モノにしては、かなりレベルの高い作品だったのだ。

MD版

⬆メガドライブ版もファミコン版と同じく、サン電子が移植を行ったのだ。

ボスもこのとーりじゃ

マークⅢ版

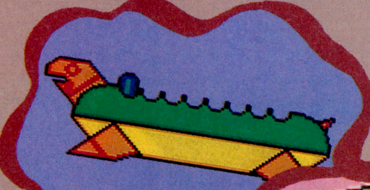

⬅マークⅢ版では、オリジナルのボスキャラが登場していた。けど、どれもなんだか、さえないやつばかりだったんだよね〜。

MD版

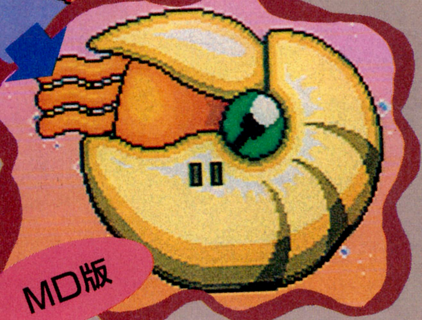

➡オリジナルに出てくる"ポッポーズ"的なボス"アンモスキー"。比べてみると、格段にグレードアップしてるのがわかるでしょ?

元祖 買物シューティング!

敵を倒すと出現するコインを集めて、武器を買う。こんなシステムがついたシューティングゲームは、ファンタジーゾーンが初めてだったんだよね。スーパーファンタジーゾーンでは、オリジナル版のアイテムのほか、新たに10種類のアイテムが追加されたのだ。

めざせ最高速! 満足度表

●くしだナム子

グラフィック&サウンドともにバッチグーだぜ!

●ウニー二杉内

ちょっと難しい気もするけど充分楽しめる。

●ネルソン山内

心地よいサウンドがとっても気持ちいいのだ。

[シフトポジションの説明] 1速:とりあえず私には合わないけどいいと思うよ 2速:まあまあのデキ 3速:なかなかのデキ 4速:結構なデキ 5速:絶対オススメ R(リバース)……。

パロディウスだ!

PCエンジン/コナミ/2月21日発売/9800円[税別]

とってもコミカルなシューティングなんだけど、油断は禁物だよ。アーケードでハマッた人も、自宅でじっくり挑戦だ。

アーケードからパソコン、ファミコンへと移植された『パロディウスだ！』が、PCエンジンでも登場だ。ベースになっているのは、あの名作シューティングの『グラディウス』。それをコナミ社自身が、徹底的にパロってしまった、痛快お笑いシューティングゲームなのだ。ファミコン版では、わりとジミーな感じのグラフィックだったけど、PCエンジン版はアーケード版、パソコン版に負けないくらいハデハデなグラフィックになっているぞ。

移植のデキ自体も、ほとんど完璧と言ってもいいくらいで、バッチ、グーな感じ。全部で８ステージ用意されている。ただ、容量の関係で、オープニングが変更されていたり、モアイの面と氷の面が省略されていたりはするけどね。

各ステージも、とってもふざけていて、ステージ１はペンギン海賊が支配する世界で、猫の頭の付いた戦艦が出てきたり、ステージ２はあの、ラスベガスで、巨大な踊り子のオネーちゃんが出現したり、ピエロが出てきたりと、やりたい放題、し放題なのだ。

基本的なシステムはグラディウスシリーズとほぼ同じ。カプセルを集めまくって、武器を装備していくパワーアップ型のシューティングだ。ちょっと違うのは、自機キャラを４種類の中から選べるようになっていること。すべて、コナミの人気ゲームのキャラクターなのだ。キャラはかわいいけど、けっこう辛口のシューティングに仕上がっているぞ。がんばってチャレンジしてみてね。

またまた、お騒がせいたします!

自機は4種類だよん!

ビックパイパー

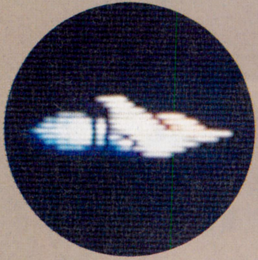

コイツはグラディウスシリーズでおなじみのビックパイパーだ。こだわりの人におすすめする。

ツインビー

ツインビーは今回、横顔を見せてくれるぞ。ロケットパンチをぶちかませるのが快感なのだ。

ペン太郎

かわいいペン太郎もなかなか心強い自機だ。空飛ぶペンギンていうのも、けっこう変だよね。

タコ

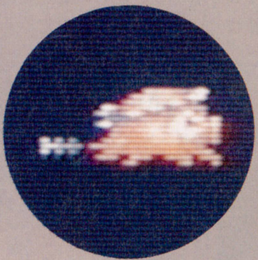

ハイハイ、今回初登場したタコでーす。いちばんコミカルなキャラクターは、これでしょ。

選べる自機キャラは全部で４種類ある。おなじみの“ビックパイパー”。そして、“ツインビー”、『けっきょく南極大冒険』の“ペン太郎”とコナミの人気ゲームのキャラクター登場するぞ。さらに、新キャラクターの“タコ助”が新たに加わっているのだ。それぞれのキャラによって、武器が違うから、お好みで選んでね。

STAGE 1

⬆海をバックに、いざ出発！　ブラックドルフィンに注意すれば、ワリと楽勝だ。

⬆通路が狭まっている所に敵がいるぞ。でも、風呂に入ったペンギンとはなあ。

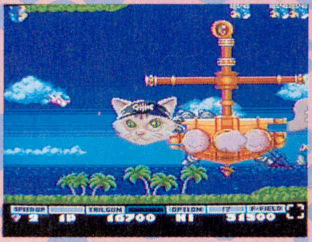

⬆出たぞ、猫戦艦！　なんともマヌーな感じ。顔を撃つとミャアミャア鳴くぞ。

BOSS

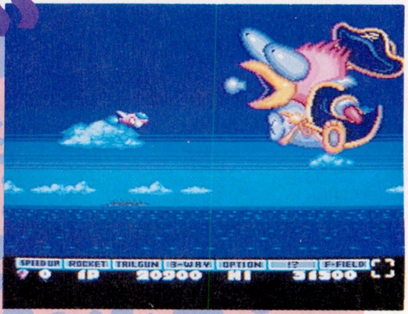

⬆このふざけた、ペンギン海賊の支配する世界のボス、ペンギノスフスキー。デベソを狙って撃て。

STAGE 2

⬆道化師のピエロが敵だ。ハート型の弾をバリバリ吐き出してくるぞ。

⬆かわいらしい、クリスマスプレゼントの箱。実はコイツがけっこうクセ者だ。

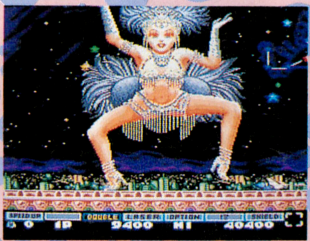
⬆どハデなダンサーのおねーちゃん、ちちびんたリカ。見とれて死ぬなよ。

BOSS

⬆なんか、どっかで見たことある帽子をかぶっている、イーグル沙武だ。口を狙って撃ちまくれ。

STAGE 3

⬆さてさて、でっかいお菓子のお城に突入するぞ。でも、攻撃は甘くないよん。

⬆細い通路がクネクネと続くのだ。敵も多いから、慎重に進んで行くのがベスト。

⬆カラフルな、バブルガムのような障害物だ。強力な武器が欲しくなる場面。

BOSS

⬆真っ赤なホットリップスがこのステージのボス。キバ付きの入れ歯を吐き出して攻撃してくるのだ。

STAGE 4

⬆なんと、ハレンチな。コイツはマワシを脱いで、自機に投げてくるのだ。

⬆ただのサクラじゃないぞ。突然動き出すので、注意せよ。とってもヘンな感じ。

⬆ビューティフルなフジヤマが怒っているぞ。なぜかナスを吹き出すのだ。

BOSS

⬆これまた、ふざけたボスのブタシオ関。マワシをとって攻撃してくる、変態スモウレスラーなのだ。

ベルをとれ〜

このタイプのシューティングに欠かせないのが、パワーアップカプセル。取ればオトクなこのシステム。このカプセルは、あのツインビーでおなじみのベルを使ってるんだ。

このベルは、通常は得点なんだけど、弾を4発当てると、色が変わっていく。青や緑、白、茶と変わり、それぞれ強力な武器になるのだ。絶対に取り逃さぬように注意しよう。

めざせ最高速! 満足度表

●くしだナム子

やっぱりペン太郎ちゃんが、かわいいので!

●ウニー二杉内

とても良い移植のデキ。言うことないっス。

●ネルソン山内

笑えて楽しいシューティングっていいよね。

[シフトポジションの説明] 1速:とりあえず私には合わないけどいいと思うよ 2速:まあまあのデキ 3速:なかなかのデキ 4速:結構なデキ 5速:絶対オススメ R(リバース)……。

弟切草

スーパーファミコン/チュンソフト/3月7日発売予定/8800円[税込]

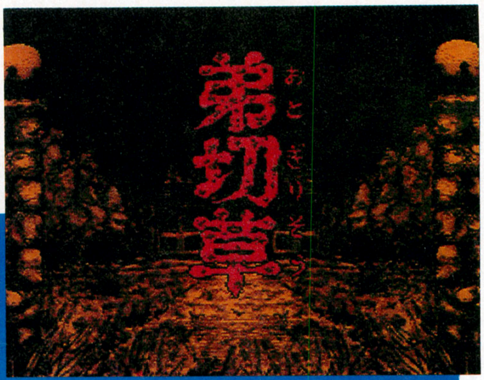

「弟切草」のマルチエンディングシステムは、プレーヤーの行動の仕方しだいで、さまざまなストーリーに変化していく。

あの『ドラゴンクエスト』を世に送り出したチュンソフトが、今度は『弟切草』を引っさげて、スーパーファミコンに参入してきたぞ。

しかも、サウンドノベルという、今までのゲームとはひと味違ったモノでだ。これはどういうものかと言うと、その名のとおり、音の付いた小説なんだよね。

⬆ピクチャーエフェクトと、臨場感満点のステレオサウンドがキミを弟切草の世界へき引き込んで行くぞ。

普通の小説とどこが違うのか説明すると、第一に物語の場面にあった背景のピクチャーエフェクトが入ること。もちろん、映像はスーパーファミコンの機能を活かしたリアルなアニメーションが展開して、想像力をかきたててくれるぞ。

そして、もうひとつ雰囲気を盛り上げてくれるのが、音響効果だ。スーパーファミコンが持つ豊富なサウンド機能を駆使して、抜群の臨場感を演出してくれる。ドアがきしみながら開く音、叫び声などがサンプリング音源でリアルにステレオで再現されちゃうのだ。ここに、サウンドノベルたる、ゆえんがあるワケだ。

さらに、このゲームはマルチシナリオになっていて、途中の分岐点で選んだ選択肢によって、物語の内容が大きく変化していくのだ。ただ途中のストーリーが変化するだけでなく、たどり着くエンディングも変わるので、何度も楽しめるようになっている。

とにかく、一度、この世界を体験してみてほしいな。

ログイン F1グランプリEXPRESS
ROUNDS IN DAYTONA CIRCUIT 速報

当ログインF1グランプリの最新情報をお届けするコラム、『F1グランプリEXPRESS』。今回は、東京は立川にあるデイトナサーキットで行われた、第3戦の模様を報告しましょ〜。

今回は出走台数が15台と前回より多かったため、予選で1位から7位までがAグループ、以下の順位はBグループに分けて決勝が行われた。

決勝Aグループのポールポジションをゲットしたのは、ティレル・ホンダを駆る井沢サトリン。続いてX68000を手放し、マシンを手に入れたパンスト土屋がフロント・ローに並んだ。

そして、いよいよスタート。当初、複数のマシンによる大事故が予想されたが、何事もなくスムーズにレースは展開された。う〜む珍しい。だが、沢村デカチとパンスト土屋が5ラップ目に、花田ポン吉が8ラップ目にリタイア。リタイアの原因は、全員バッテリー切れ。まったく、ちゃんと充電しておけよな〜。

⬆グリーンが美しいジョーダン191も登場。ちなみにマシンの作者は、イラストレーターの池上明子。

最終的に、井沢サトリンがチェッカーを受け、ラジコン歴8年の威厳を見せた。やるなぁ。

一方、決勝Bグループでは、マクラーレン・ホンダのほえほえ新井がポールを奪取。続いて、フェラーリの三宅フェラ助が2番手につけた。

レースの序盤、バリバリの初心者ワコー陽子と、事子ちゃんこと、くしだナム子がはやばやとリタイア。多重事故メーカーの2台消えたことで、レースは事故なく展開される。そして激しい(?)バトルの末、トップでチェッカーを受けたのは、三宅フェラ助。

で、結局両グループの総合優勝者は井沢サトリン。総合結果は右の表のようになったのでした。

⬆表彰台に登るドライバーたち。余談だが写真左の藤高のマシンはクリアーボディーのままだった。

決勝リザルト

WINNER 1	井沢サトリン	2.37,00
2	藤高クリボー	2.51,51
3	高橋ピョン太	3.04,61
4	堀井マン太郎	3.09,79
5	三宅フェラ助	3.30,63
6	デザイナ太田	3.35,68
7	梅本ラブ夫	3.37,69
8	池上明子	3.55,03
9	ほえほえ新井	3.56,00

以上完走

新感覚！サウンドノベル

ネルソンの場合

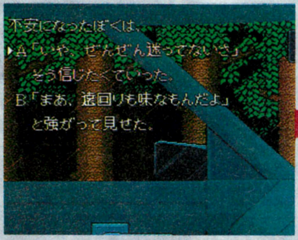

⬆雨の中、寂しい山道を車で走るのは確かに不安だ。でも、Aボタンを押す。

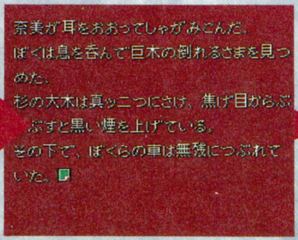

⬆車を降りて、外に出たとたんにこれだ。先が思いやられるというものだ。

⬆古びた洋館を発見。男なら、素直に戻るべきだ。ちょっと弱腰な感じ。

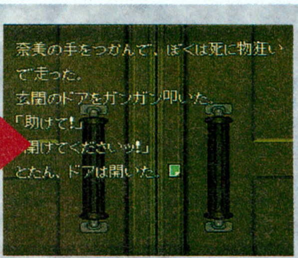

⬆ハチに追われて館に飛び込む。そこではいったい何が起こるのか？

ウニーニの場合

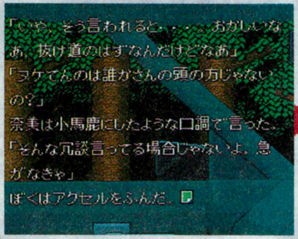

⬆寂しい状況で、怪談調の話をするなんて。嫌われちゃうぞウニーニ。

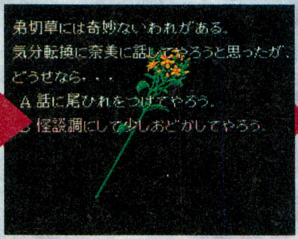

⬆小馬鹿にされ、ムチャぶりを発揮して、アクセルを踏み込むと……。

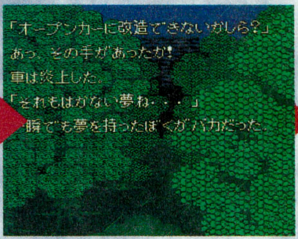

⬆車がいかれたっていうのに、なにをノンキなこといってんだろ、この人は。

⬆人の家を訪問するのに、いきなりドアに体当たりはないだろ、ウニーニ。

細心のネルソンと、後先を考えない無謀なウニーニ。この正反対の性格を持つふたりが弟切草をプレーすると、どのようにシナリオが変化していくか実験してみたぞ。

ふたりがいかなる行動をとったかというと、ネルソンは、ブレーキが効かなければ、いろいろ試すといったふうにあくまで慎重に。一方、ウニーニは森に突っ込んで車を止めるといった荒業で話を進めていった。

で、ふたりが迎えたエンディングはというと、ネルソンがハッピーエンドで、ウニーニの場合は意味ありげなホラー調であった。もちろん、ふたりが体験したエンディング以外にも、数多くのラストがあるはず。それはキミ自身がプレーして確かめてみてくれ！

めざせ最高速！　満足度表

●くしだナム子

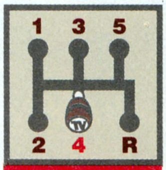

4速巡行

さまざまなシナリオが楽しめて、お買い得！

●ウニーニ杉内

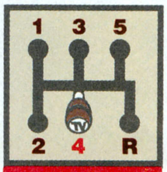

4速巡行

ステレオに接続すると、夜ひとりで遊べな〜い！

●ネルソン山内

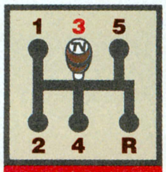

3速安定

演出が凝ってるね。次回作も期待しちゃうぜ。

[シフトポジションの説明] 1速：とりあえず私には合わないけどいいと思うよ　2速：まあまあのデキ　3速：なかなかのデキ　4速：結構なデキ　5速：絶対オススメ　R（リバース）……。

ホンダラララ〜ホンダララホダララホンダララ〜

最速情報

⬆移植では定評のあるCSK。ちなみに写真は『ギャラクシーフォースⅢ』だ。

今回は、最近ラジコンに狂っているウニーニ杉内が、業界最新ニュースをお伝えしましょ〜。

まず最初は、あのドラクエシリーズの最新作『ドラゴンクエストⅤ』の発売日が5月31日に決定したぞ。気になるお値段のほうは、9600円[税込]だ。

ビックタイトルだけに、すでに予約に走った人も多いと思う。けど、今すぐお店にいっても、まだ予約は受け付けてないみたいだぞ。う〜ん予約開始の日が気になるなぁ。

それからもうひとつ。CSK総合研究所が、『アフターバーナーⅢ』メガCDで開発中らしいぞ。アーケードマシン並のスペックを持ったメガCDだけに、期待は大きいね。

⬆入手困難が予想されるドラクエⅤ。またしても徹夜で並ばねばならぬのだろーか？　むう。

発売は8月21日、価格は8400円[税別]の予定だ。では、また次号でお会いしましょう。

ソフコンPRESS

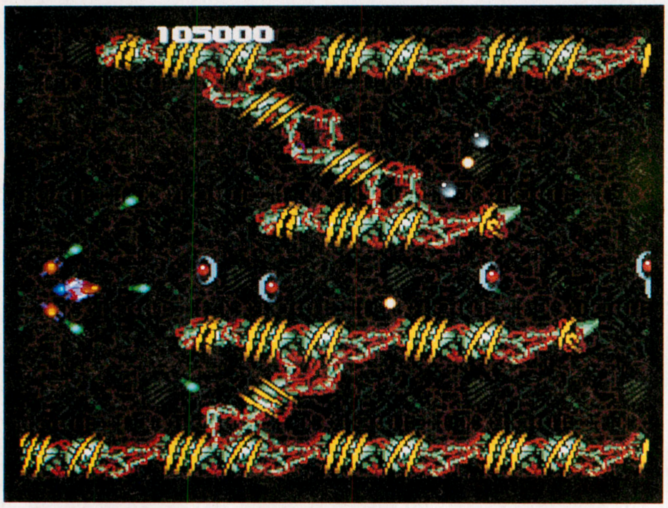

最近のソフコン入選作品は、X68000の作品が多い。それだけ、X68000ユーザーががんばってるってことなんだけど、ほかの機種のユーザーも負けるなよ！

Grand Prix

闇姫 (YAMIHIME)

プログラム部門作品No.135　X68000

誰でも気楽に楽しめる、軽快シューティングゲーム

簡単なゲームシステムと統一された雰囲気がグー

今回のソフコン入選作品は、異様なフンイキが漂う『闇姫』だ。

この作品は、全6面で構成される、横スクロールタイプのシューティングゲームである。このゲームの最大のウリは、その簡単なゲームシステムにある。パワーアップはひと通りで、しかも1段階だけ。複雑な武器なんていっさいないのだ。また自機に装備されるオプションも、やはりひと通りで1段階しかない。ね、簡単でしょ？パワーアップが複雑になっていく最近のゲームとは違って、単純に撃つ！　これだけでゲームはプレーできるのだ。ただ、オプションの使い方次第で、かなりキビシイ状況に追い込まれることもあるけどね。なお、詳しいパワーアップの方法は右のページを見てくれ。

また、このゲームはグラフィックにインパクトがある。写真を見てもらえばわかるようにグロテスクなのだ。こんなステージが6つもあるんだから、気分はすっかりダークって感じだ。

このゲームの、ダークなグラフィックが生み出す独特の世界の中を、敵の攻撃を退けながら突き進め。目指すはただひとつ、バイオコンピューター〝闇姫〟のみだ！

この作品を作ったのはだれだ？

NAME――西　敬史

ADDRESS――三重県

PROFILE――

このゲームの作者である西クンは、21歳の専門学校生だ。彼は、以前に『日本五景』というシューティングゲームで3 rd Prize を獲得しているし、その前にもソフコンで入選している。三度目のソフコン投稿で、ついにGrand Prix を獲得、というワケなのだ。次回作も、その次の作品も期待してるから、これからもがんばってくれ。

COMMENT――えー、このゲームは構想に半年、プログラム作成に半年かけて仕上げました。アセンブラを勉強しながら作ったんですが、アセンブラってそんなに難しくないですね。気をつけたところは、ゲームのフンイキがバラバラにならないように、ってとこです。次回作は、現在構想中ですのでまだヒミツです。

超カンタンなパワーアップシステムなり!!

さっきも書いたように、このゲームのパワーアップ方法は超カンタンなのだ。自機の攻撃力を上げる、武器のパワーアップと、自機の攻撃をサポートする、オプションの装備のふたつだけなのだ。

しかも、それぞれのパワーアップは１段階だけ。つまり、一度アイテムを取ってしまえば、あとはアイテムを取る必要がなく、攻撃にのみ専念することができるのだ。

操作はジョイスティック

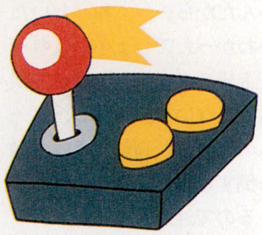

⬆スティックで自機を８方向に動かし、Ａボタンで弾を自動連射します。Ｂボタンは、押したまま自機を動かして、オプションの向きを変えるのに使います。

武器のパワーアップ

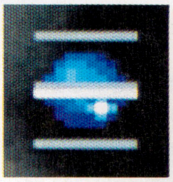

この青いアイテムを取ると自機の武器がパワーアップする。自機の上下方向にミサイルが発射される。これは、地上攻撃に有効な武器だ。また、自機の撃つ弾が、前方に行くほど広がっていく、ワイドレーザーとなるのだ。

オプションの装備

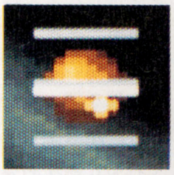

この黄色いアイテムは、自機の上下に〝ビット〟というオプションが装備される。このオプションは、通常弾しか撃つことはできないが、弾を撃つ方向を変えることができるので、後方から襲ってくる敵などに威力を発揮するぞ。

オプションと自機の関係

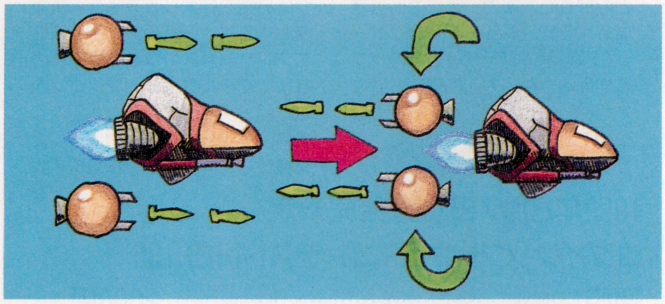

⬆自機に装備されるオプションは、Ｂボタンを使って弾を撃つ方向を変えることが可能だ。たとえば、Ｂボタンを押したまま自機を前に移動させるとオプションは後ろに弾を撃つことができ、自機を後ろに移動させるとオプションが前方に弾を発射するのだ。なお、ふたつのオプションの撃つ弾は、パワーアップしないので覚えておこう。

ダークな世界を表現する、各ステージの紹介

STAGE1

⬆このステージは、これから始まる闇姫の猛攻の序章でしかない。敵の攻撃もまだまだ序の口といった感じだし、地形もそれほど複雑ではない。敵の攻撃をしっかりと見切り、確実に避けよう。見切った！〟と叫んでもいいぞ。

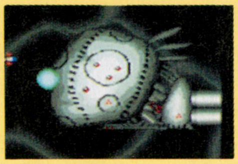

➡このステージのボスキャラ。クリアーのコツは〝先手必勝〟。とにかく撃ちまくれ。

STAGE2

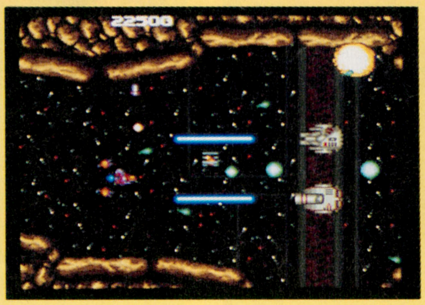

⬆ぶつかったら痛そうな岩がゴツゴツしているステージだが、敵の撃つ弾は多くないので、難しくないはずだ。ただし、ステージ中に出てくる丸い敵キャラは、突然、自機に向かって突っ込んでくるので特に注意すること。

➡このボスは、画面左側で弾を連射しながら敵の弾を避けていれば、わりとラクに倒せるぞ。

STAGE3

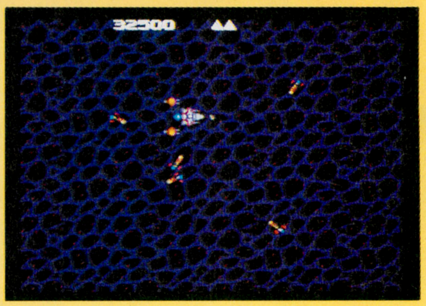

⬆グロテスクな背景のステージ３だ。前半には、自機の攻撃が封じられてしまうので、敵の攻撃を避けることに専念するのだ。そして、ステージ中盤に出てくる隕石みたいなヤツは、破壊すると分裂するのでよく見て破壊しよう。

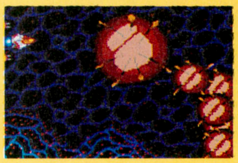

➡そして、ボス。この赤い毛虫(？)みたいなヤツの動きには、安全地帯があるぞ。

ゲームクリアーするため オプションを使いこなせ

まず、自機に装備されるオプションの使い方をマスターしよう。

オプションは、いろいろな方向に弾を撃つことができる。Bボタンを使って方向を変えるんだけど、ふたつのオプションは同時に同じ方向にしか弾を発射できないのだ。たとえば、上のオプションは後ろ方向に、下のオプションは上方向に弾を撃つ、なんてことはできない。しかし、自機の上下斜めとか、自機の後ろに弾を撃てる。自機は前にしか弾を撃つことができないので、使い方によってはすごく便利なシロモノなのである。

たとえば、自機の後方から敵が出現したとき、オプションを後向きにしておけば、わざわざ敵のうしろに回り込まなくても敵をやっつけることができるよね。また、障害物の向こう側に敵が潜んでいる場合なんかは、オプションを上下方向にセットしておいて、やっつければいいのだ。

そしてもうひとつ、オプションの便利な使い方がある。それは、敵キャラから逃げるとき、Bボタンを押したまま移動すると、オプションが敵のいる方向に弾を撃ってくれて、敵を倒してくれるときがあるぞ。どうしてそうなるのかはヒミツ、ってわけじゃないけど、敵から逃げるときは、自機を敵とは逆方向に移動させるんだから……、ね、だいたいわかったでしょ？　これって上級テクニックのひとつかもしれないな。ただし、ゲームの難易度が高いときは、敵を倒すと弾をたくさん撃ってくるので注意してね。

⬆敵から逃げるときに、Bボタンを押したままにして、オプションの撃つ弾で敵にたおす！　まさに攻守一体の、上手な使い方その2なのだ。

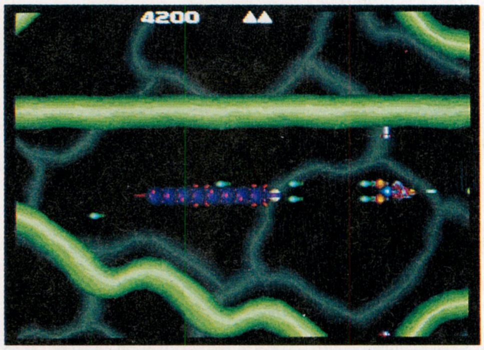

⬅オプションのじょうずな使い方その1。後方から現われる敵にはこのように、オプションを後ろに向けて攻撃すれば、意外と簡単だ。

『闇姫』は、タケルで買ってねん！

とってもわかりやすいゲームシステムを採用し、シューティングゲーム初心者から、未曾有の達人と呼ばれた人まで、誰にでも気軽に遊べる軽快シューティングゲーム『闇姫』は、ブラザー工業のソフト自販機タケルで2000円[税込]にて販売します。シューティングはニガテ、なんて言ってないで、ぜひプレーしてみてちょー。

タケルの置いてあるお店は、ログインの前のほうにあるブラザー工業の広告に出ているので、もよりのお店を探索してみよう。また、タケルでは大好評のチャイムズクエストやバカスカウォーズを初め、各種ツクールや過去のソフコン入選作品も手に入れることができるので、それらのソフトもよろしくお願いしちゃいますです、ハイ。

1992年2月7日(金)発売予定
ログインソフトウェアコンテストNO.135
闇姫(X68000)……………………………**2000円**[税込]

ソフコン ひと言 アドバイス

色づかいの勝利！ 背景もグッドだぞ

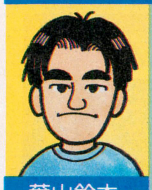

葉山鈴木

この作品のウリはなんといってもグラフィックのキレイさだね。特に背景なんかは、異次元空間のような抽象的な感じだし、色づかいも渋くてグッドなデキだ。

見た目のよさ、というのはどんなソフトの場合でも重要なポイントとなる。それは画面の見やすさだったりキャラクターのカッコよさだったりと、いろいろな要素を含むわけなんだけど、『闇姫』の場合は背景に使う色の選び方が実によかったのだ。

ゲームの背景というのは、キレイにこしたことはないが、その前に目立ってはいけないという鉄則をちゃんと押さえている必要がある。気合を入れて描いた背景でも、肝心の敵の弾などが見にくくなるようでは、いい背景とはいえないのだ。

それには、背景に使う色を全体的にうすくしたり、暗くしたりするとか、キャラクターと同じような色を使わない、などのようなテクニックがある。シューティングの場合、障害物となる背景とただの背景との区別をつけやすくするのもポイントだ。

こうした点で闇姫は、キレイで見やすいゲームといえるのだが、スコア表示の部分が少しさみしいな。ただ数字を表示しただけじゃ開発途中みたいだ。市販ゲームでそんなのはないぞ。画面に表示する情報に工夫を。

技術力は問題なし、あとは丁寧さかなあ

ベイビー堀井

最近のシューティングゲームは、攻撃方法やパワーアップが複雑だったり、フツーの人じゃプレーできないような超ムズなものになっているよね。でもこのゲームは、パワーアップが単純だし、難易度の設定もできるので、あまりシューティングをプレーしない人でもわりと遊べる。これは、プレーできる人を限定しないのでなかなかいいと思うよ。

また、ボスキャラの攻撃方法も多彩だし、オプションの動き方なんかもなかなか面白いよね。これだけのゲームが作れるんだから、プログラムの技術力も十分あると思うな。

ただし、前作の『日本五景』でもそうだったんだけど、敵の動きが単調なんだよね。グラフィックは、けっこう気合が入っているし、ゲーム全体のフンイキもよくまとまっているだけにヒジョーに残念だなあ。

それと、欲を言えば最後のボスキャラの戦いのとき、ちと盛り上がりに欠けるかな。なんとなく戦いに入るのではなく、もっと「最後の決戦だ！」というフンイキを出すとよかったんじゃないかな、と思うよ。

作品を生み出す力はまったく問題ないので、次回作はもう少し細かいところまで、ていねいに作ってみよう。次の作品が届く日を楽しみにしてるからね。

惜しいぞ、もう一歩で入選だ

BadRoad(バッドロード)

プログラム部門
東京都/堀内一弘

●アドバイザー
ビューティ石原

さーて今回、このもう一歩のアドバイスで紹介する作品は、X68000のカーレースゲーム、『バッドロード』だ。

ゲームの内容は4台の車でのオフロードレース。プレーヤーは赤い車を操作して、コンピューターの操るほかの車を相手に、コース3周のレースを競うのだ。

車の操作にはジョイスティックを使う。スティックの左右でハンドルを切り、Aボタンのアクセルで速度をコントロールできる。

まあ、典型的なレースゲームって感じかな。わかりやすいね。

3周のレースの結果、プレーヤーがトップに輝けば、得点が加算され、めでたく次のコースへ進むことができる。なお、コースは全部で12種類用意されているんだ。

トップになれなかったら、順位に応じて得点が減点され、同じコースに再挑戦しなきゃいけない。プレーヤーはゲーム開始のとき、あらかじめ200点の得点を与えられているんだけど、もしも減点の結果、得点がゼロになってしまうと、残念ながらゲームオーバーだ。

この作品、コチャコチャと動く4台の車の動きが、見ているだけで楽しい。特に、4台がいっせいにコーナーにつっこんで、互いに接触してクルクルとスピンする様子なんか、実にコミカルでおもしろいんだ。

また、ゲームデザインを変にひねらないで、素直な形のレースゲームにしてる点も好感が持てるな。全体的に、すごく親しみやすい雰囲気のある作品なんだ。

ただ、すごく残念なことにこの作品、いまひとつ操作性がよくないんだよね。

特に、ハンドル操作だ。スピードが出ているときは、ハンドルが効きすぎて、車が必要以上に鋭く曲がっちゃうし、逆に、ほとんどスピードの出ていないときはハンドルの効きが悪く、思った方向に車を向けるのに、ずいぶん時間がかかり、イライラしてしまうんだ。

これは、今みたいにハンドルの効きぐあいを一定にしておくんじゃなくて、スピードの速いときはゆっくり、遅いときはすばやく曲がれるように、スピードに応じて変化させれば、かなり操作性が改善されるんじゃないかな？

また、コースの両側にある壁に車がつっこんで止まると、なぜかなかなか再スタートできないことがよくある。これは、壁のブロックと車との当たり判定が厳しすぎて、見た目だと車体は壁に当たっていないのに、プログラムのほうは壁に当たっていると判定しちゃうのが原因だと思う。もっと判定を甘くして、気持ちよく再スタートが切れるようにしてほしい。

それから、トップになれないと次のコースに進めない、ってルールは、ちょっと厳しいかもね。車が4台しかないからしょうがないかもしれないけど、トップになれなかったとき、減点された上に先にも進めないんじゃ、プレーヤーのヤル気に、ちょっと水をかけてしまうんじゃないかな。

トップになれなくても、どうせ得点がゼロになればゲームオーバーになっちゃうんだから、単に減点するだけにして、プレーヤーにはとりあえず次のコースに進んでもらってかまわないと思う。そうすればプレーヤーも、「よし、次のコースではトップになってやる！」って、ヤル気を出してくれると思うよ。

この作品の持つコミカルさや、親しみやすい雰囲気はとてもいいから、とにかく、もっと操作性をよくしてほしいな。

もっと欲をいえば、もう少しゲームの内容をふくらませてみてもいいかも。たとえば4台の車に、加速のいいヤツや、荒れ地に強いヤツとかを出したり、ハンドルの効き具合を変えたりして、いろいろ個性をつけると、ゲームに変化が出て、楽しいんじゃないかな。さらに、その中からプレーヤーが好きな車を選べるとうれしいね。

なぜかソフコンには、こういうレースゲームの投稿が少ないから、この作品は貴重な存在。バージョンアップしての再投稿を期待しちゃいます。今回は、ポイント8を送っておくね。よろしく。

⬆画面はこのような見下ろし型。赤い車をプレーヤーが操作するのだ。コースそのものはけっこう短いが、カーブが多いのでハンドル操作が大変そう。慎重にスタートだ。

⬅おっと、スピンだ！一刻も早く体勢を立て直さなければ！

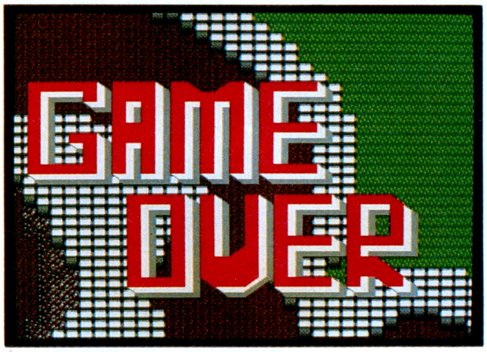

➡真っ赤な文字が目にしみる。トップを取れなかったのだ。あ〜あ。

チャイムズクエスト指南道場 第4場

めざせ！ 黒帯

熟練者モードとは？

　これまでは、チャイムズクエストのイベントエディターを使って、作品メイクの具体的な方法を紹介してきた。キミたちも、そろそろ慣れてきたんじゃないかな？

　そもそも、イベントエディターは、RPGが誰にでもわかりやすく、そして簡単に作れるようにと開発されたエディターなので、どうしても機能の一部に制約が出てしまう。つまり、チャイムズクエストの機能をすべて使い切ることはできないんだ。

　そこで、キミたちにもチャイムズクエストの機能を使い切って、バリバリの作品を開発してもらおうと、〝熟練者モード〟というエディターも内蔵しているのだ。

　このモードは、イベントを設定するのに〝スクリプト〟という、プログラム言語を使用する。これは、いくつかの命令があって、それを使うことによってより複雑なイベントを設定できるぞ。

　今回からは、この熟練者モードについて少しずつ解説していく。まずは、熟練者モードエディターの具体的な機能を紹介しよう。

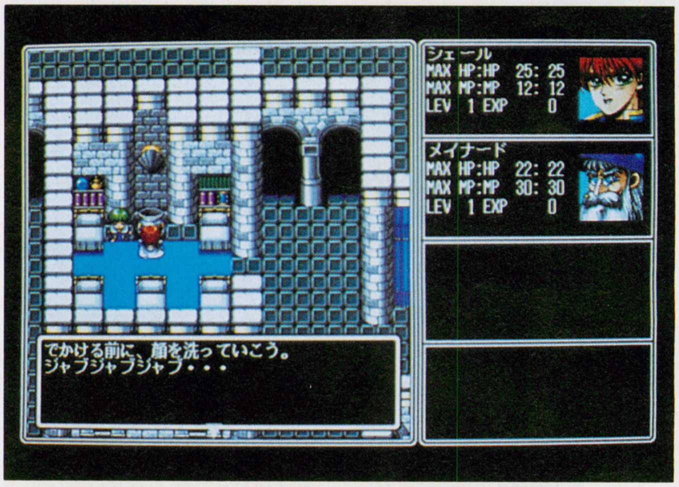

熟練者モードのメニュー紹介

このメニューは、熟練者モードエディターかイベントエディターのどちらかで設定したイベントにカーソルを合わせて、リターンキーを押すと出てくるぞ。ただし、新規作成のときは、最初にイベントの形態を決定してからこのメニューが表示される。これらの機能を使いこなせば、キミの作りたかった作品に、より近いものができるに違いない。ぜひマスターしようぜ。

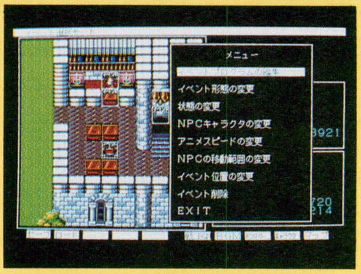

➡これが、熟練者モードでイベントを変更するときのメニューだ。

●イベント形態の変更

イベントにはふた通りの形態がある。ひとつは、プレーヤーがマップ上の特定位置に行くと発生する〝MAPイベント〟。もうひとつは町の住人などを作るときに使う〝NPCイベント〟だ。この機能は、すでに設定したイベントの形態を変更するのに使うもので、たとえば、別の場所にワープするMAPイベントを、町の住人に話しかけるとワープするように変更したいときに使う。

●状態の変更

NPCイベントは、同じ位置で足踏みしているものと、指定した範囲を動き回るイベントの2通りの設定ができる。この機能は、それらを変更したい場合に使うのだ。ただし、NPCイベントは必ず同じ位置で発生するようにしか設定できないので、この機能はNPCイベントにしか使うことができないぞ。

●イベントプログラムの編集

これが、熟練者モードの要であるイベントプログラムを編集する機能なのだ。上の方で説明したスクリプトを使ってイベントを設定するんだけど、プログラミングの経験がないと最初は難しいかもしれない。でも、命令の数は少ないから覚えるのは簡単だし、基本的には、実行させたい命令を上から順に並べていくだけなので、覚えてしまえば無敵！　って感じだぞ。なお、スクリプトの各命令は、操作マニュアルに書いてあるので、そちらを見てほしい。また、詳しいスクリプトの組み方は次回以降で解説していくので、今回は「こんな機能があるんだ」とわかってくれればいいぞ。

➡イベントプログラムの編集画面がこれ。

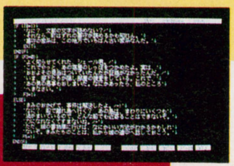

●NPCキャラクターの変更

NPCイベントを設定する場合、すでにグラフィックエディターで描いたキャラを選択して、イベントを設定した位置に表示させることができる。この機能は、その表示させたいキャラを変更するときに使うのだ。また、話しかけたときのメッセージが女の子みたいなのに、キャラのグラフィックはイカツイおじさんだったりと、メッセージとキャラのつじつまが合わないときにも使えるぞ。ただし、NPCイベントは、必ずキャラを表示させなければならないことを覚えておこう。

●NPCの移動範囲の変更

NPCイベントでは、NPCが動き回る範囲を設定できるんだけど、たとえば、マップパーツの配置を変更したので、NPCの動き回る範囲も変更したい、とかいった場合に、この機能を使って移動範囲を変更できるのだ。なお、NPCの移動範囲の中に、壁やブロックなど、プレーヤーやNPCが通れない部分があった場合には、そこには移動できないようになっているぞ。

●イベント位置の変更

一度設定したイベントを、別の場所に移したい場合に使うのがこの機能だ。NPCイベント、MAPイベントのどちらでも移動することができるが、NPCイベントを移動する場合は、NPCの移動範囲に注意しろ。

●アニメスピードの変更

NPCは、移動するときに上下左右にそれぞれ2パターンずつアニメーションしている。たとえば、町の住人が移動するときに、キャラがちゃんと足を動かしているでしょ？　この機能は、そのアニメーションのスピードを変更するときに使うのだ。たとえば、アニメーションスピードを速くすれば、せっかちなお兄さんができるし、遅くすればおじいちゃんキャラができたりするのだ。ただし、移動速度は変わらない。

●イベント削除

これは、すでに設定したイベントがいらなくなった場合や、ひとつのマップに32個のイベントがあるので、どれかのイベントを消さないと新しいイベントが設定できない、などといった場合に、この機能を使ってイベント設定を削除すればいい。なお、この機能は、熟練者モードエディター、イベントエディターのどちらで設定したイベントも削除できるぞ。ただし、一度消した設定は、2度と復活させることはできない。

●EXIT（終了）

熟練者モードのメニューを閉じるのがこれだ。別のイベントを設定したいときや、設定を終了したときにこれを使うのだ。なお、イベントの設定や場所などを変更したときには、必ずセーブすること。

熟練者モードで確認しよう

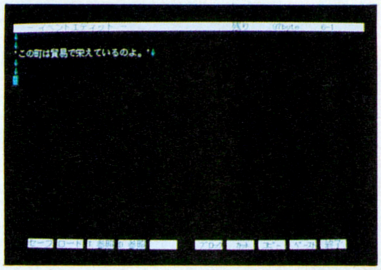

⬅これは、町の入り口付近にいるおばさん(？)の設定である。このキャラにプレーヤーが話しかけると、写真にあるように、「この町は、貿易で栄えているのよ」というメッセージを表示する。このようにゲーム中で画面に表示させたいメッセージは、アポストロフィー(メッセージの上の方にある点のことだよ)で囲むだけでオーケーなのだ。ね、結構簡単でしょ？

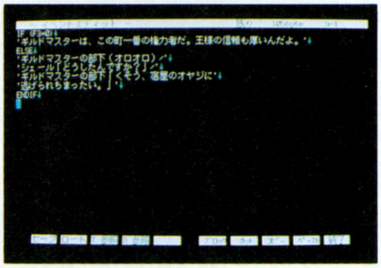

➡こちらは、町の中にあるギルドマスターの家のまわりにいる子分の設定だ。〝IF〞という命令を使って、フラグの3番が〝0〞ならば、〝IF〞という命令のすぐ下のメッセージを表示し、そうでなければ〝ELSE〞という命令の下の部分のメッセージを表示しろ、という設定だ。なお、メッセージを変化させる条件は、フラグ以外にも、アイテムなども設定できるぞ。

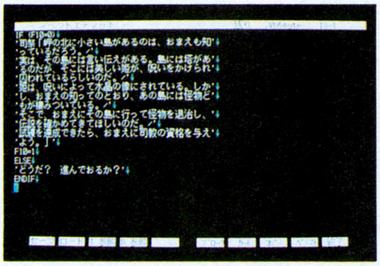

⬅この設定は、主人公のいた教会の司祭のものだ。フラグの10番は、司祭に話を聞いたかどうかのフラグで、一度も話を聞いていない場合、つまりフラグが〝0〞の場合は上の部分の長いメッセージ表示し、〝F10＝1〞という命令で、10番のフラグの〝1〞にする。一度でも話を聞いていれば、10番のフラブは〝1〞なので、下の部分にある短いメッセージを表示するのだ。

仲間を増やすイベントを作ろう

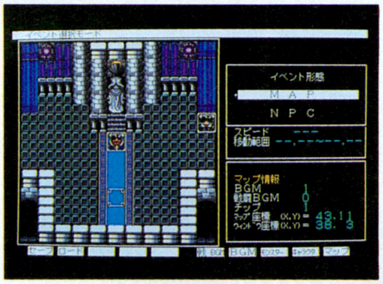

⬅さて、じゃあ実際に仲間を増やすイベントを、スクリプトを使って設定してみよう。イベントを設定する場所は、サンプルゲームのスタート地点である教会の中がいいんじゃないかな。熟練者モードで、新しいイベントを設定するときは、最初にイベントの形態を聞いてくるぞ。この場合は〝MAPイベント〞を選択しよう。すると、左のページで説明した、〝イベントプログラムの編集画面〞が出てくるはずだぞ。

➡ここでは、〝C2＋〞という2人目をパーティーに加える命令を使う。まず、キーボードから〝C2＋〞と入力してリターンキーを押そう。すると点滅している四角い箱(カーソル)がいま入力した命令のすぐ下に移動したでしょ？　そうしたら、ファンクションキーの1番(f・1)を押して設定をセーブするのだ。セーブが終わったら、ファンクションキーの10番(f・10)を押して、エディターを終了させれば、作業完了だ。

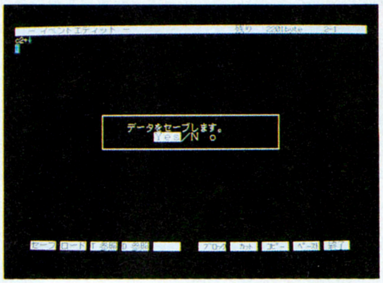

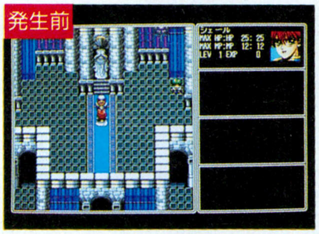

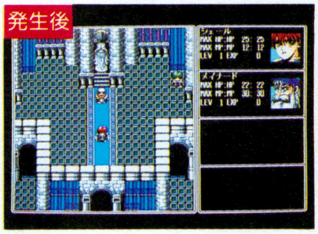

ソフコンにドンドン応募するのだよん!

●ゲームプログラム部門●ゲーム企画部門
●ワンポイントアイデア部門●ツクール部門

ソフコンPRESSで発表し パワーアップして発売!

ソフコンこと、ログインソフトウェアコンテストでは、オリジナルゲームのプログラムや、ゲーム企画、ワンポイントのゲームアイデア、それにログインソフトが提供しているゲームコンストラクションツール〝ツクールシリーズ〞で作られた作品を広く読者から募集します。

●ゲームプログラム部門
未発表のオリジナルプログラムであれば機種は問いません。入選作は誌上に掲載し、TAKERUを通じて、またはパッケージ商品として販売します。他人のプログラムの全部、または一部をコピーしたものや、二重投稿は堅くお断わりします。

●ゲーム企画部門
未発表のオリジナルゲームの企画で、ゲームシステムやストーリー、画面構成、操作方法、キャラクターや背景のグラフィックなど、ゲームを構成する要素が具体的に書かれたもの。入選作は誌上に掲載し、編集部がプログラム化します。

●ワンポイントアイデア部門
ゲームシステムやストーリー、画面構成、操作方法、キャラクターや背景のグラフィックなど、ゲームを構成する要素どれかひとつに関するアイデアが対象。すでに誌上に掲載されたものを発展させたアイデアも募集します。

●ツクール部門
ログインが提供するツクールシリーズで作られた作品。これまでに提供したツールすべてを対象とします。入選作は誌上に掲載し、TAKERUを通じて販売します。

★賞金★

ゲームプログラム部門	
GrandPrix	50万円
2ndPrize	30万円
3rdPrize	10万円
努力賞	3万円
ゲーム企画部門	
GrandPrix	20万円
2ndPrize	10万円
3rdPrize	5万円
努力賞	3万円
ツクール部門	
GrandPrix	10万円
2ndPrize	5万円
3rdPrize	3万円

ワンポイントゲームアイデア部門
掲載されたアイデアには、ポイントが贈られます。高得点者には半期に一度、ワンポイントゲームアイデア賞として賞金3万円が贈られます。

堀井賞、木屋賞は さらに賞金100万円

入選したプログラムやゲーム企画の作者には、誌上のアドバイスを読んでバージョンアップを図ってもらいます。バージョンアップされたプログラムは、TAKERUを通じて、またはパッケージ商品として販売されます。そして、これらの入選作品を半期に一度集め、審査会を開いてその内容を再度審査します。特に優秀であると認められた作品は、堀井賞、木屋賞として表彰され、賞金100万円が贈られます(該当作なしのときもあります)。堀井賞、木屋賞を受賞したプログラムは、パッケージ商品として販売されます。なお、第9回堀井賞、木屋賞の対象作品の締切は、'92年5月末日。結果発表は、ログイン'92年13号になります。

●応募方法……応募作品には、以下の書類を同封してください。
①郵便番号、住所、氏名、年齢、電話番号、賞金の振り込み口座(銀行名、支店名、口座番号、名義人の氏名、名義人の住所)を明記したもの(住所、氏名、名義人氏名にはフリガナをつけてください)。
なお、20歳未満の方は、保護者の承認を受け、保護者の住所、氏名、電話番号も明記してください。
②プログラム部門やツクール部門の作品には、機種、記録したディスクの種類、実行方法、遊び方、ゲームの解き方などの詳しい説明書を同封してください。

●応募に関しての注意事項
①入選した作品の著作権は(株)アスキーに帰属します。
②原則として、応募された作品は返却しません。もし、返却を希望する場合は、返信用の封筒と切手を同封してください。
③入選作品の賞金は、作品が掲載されたログインが発売された日の翌月の末日に、指定口座に振り込まれます。

プログラマー& 移植版も大々募集中

このコーナーでは、ゲーム企画部門に採用されたゲーム企画のプログラムや、ログイン誌上に掲載されたプログラムの、他機種への移植版を作ってくれる人を募集しています。下記のあて先にご連絡ください。また、移植作品の応募も受けつけています。

●あて先●
〒107-24 東京都港区南青山6-11-1
スリーエフ南青山ビル
(株)アスキー ログイン編集部
ソフコン○○○○部門係

CAI情報局

S.Takigami

富士通のシステムからLANを見る！　前号では、LANでどんなことができるかをざっと駆け足で見てきた。今号では、詳しいデモの様子を見る前に、LANのシステムの話を簡単にしていこう。これだけでLAN博士にはなれないけれど、少しはLANが見えてくるぞ。

LANの授業はこーだ㊦

富士通のCAI教室から

我々CAI情報局の局員は、前回に引き続き富士通『プラザ秋葉原』のCAI教室にお邪魔してきた。えっ、なんでかって？　そりゃもう、TOWNSを使ったLAN（ローカル・エリア・ネットワーク）のシステムを見せてもらうためだよ。この富士通のLANは、文字だけじゃなくて、画像や声まで送れるっていうからスゴイよ、というのは前回お伝えしたとおり。今回は、どうしてこんなことができるのか、その仕組みにまで迫ってみようってわけ。おっと、その前にちょっと右ページのイラストを見てちょ〜だい。これは、富士通のLANのシステムを簡単なイラストにしてみたもの。これを参考に説明していくのでよ〜く目をとおしておいておくれ。

パソコンがLANと呼ばれるためには、最低2台以上のパソコンがないといけない。先生用と生徒用だ。それは富士通のLANだって同じこと。で、このLANのシステムは、文字データだけでなくて画像や音声データも送るわけだから、それなりのオプションが必要になる。それが、富士通のシステムでは、DSLINKカード、制御ユニット、生徒カード、音声用ブースユニットの4つにあたるんだ。それではこれから、このオプションたちがどんな役割を果たすのか、送るデータ別に説明しよう。

●文字

文字を送るには、DSLINKカードってオプションが必要なんだ。これは、転送速度が速くて1秒間に125万文字という膨大なデータが送れるうえ、国際基準に準拠しているシステムなので安心して使えるハードなんだ。それで、これをTOWNSに内蔵すると、先生用と生徒用のパソコンの間を文字のデータが行ったり来たりできるわけ。だから、先生から生徒の画面に、〝ちょっと違うぞ〟なんてメッセージを送ることができる。でも、問題集を解いているときに、突然先生からメッセージが来たら驚くよね。こっそり見られているような感じがするから、メッセージ送信機能は多用してほしくないかな!?

●画像

さて、次は画像だ。ここでいう画像は、パソコンで描いたCGだけじゃなくて、ビデオやLD（レーザーディスク）の画像までも含めて、こう呼ぶことにする。でも、TOWNS単体ではビデオやLDを制御することはできない。そこで登場するのが音声・映像制御ユニット。これは、上に挙げたもの以外に、カセットデッキ、CDなどのAV機器を制御できるというものなのだ。そして、生徒カードを生徒たちのパソコンに装着すると、画像の受信、送信ができるってわけ。TOWNSのモニターのブラウン管は、ソニーのト

画面の転送も一発ちょいちょい

⬆写真でお姉さんがしているように、タッチパネルのモニターにさわる

➡左が生徒の画面で、右が先生の画面だ。よく見ててね。

⬅ほら、生徒の画面に先生の画像が転送されてきたでしょ。

リニトロンを使っているから、ビデオやLDの画像がキレイに映るし、映像の劣化も心配無用だ。なんせ、640×480ドットの高解像度モードで、1677万色中256色を同時発色できるんだからね。このキレイな画像を、ひとりの生徒だけのモニターに送ったり、逆にひとりの生徒の画像をみんなのモニターに送ったり、なんてことがラクラクできるんだから便利だよね。

でも、何か問題を解いているときに、いきなり自分の間違った答えの画面を表示される恐れがあるから、ちょっと不安かな？

●音声

名前から想像できると思うが、音声を送るには音声ブースユニットが必要なのだ。そして、このユニットにヘッドセットを接続すると、先生と生徒の会話ができるようになる。たとえば、ユニットのコールボタンを押して先生を呼び出し、「ここがわからないよ」と言って先生の助けを呼ぶことなんかね。また、複数の生徒がコールしているときにも、コールした順番を覚えているから、先生がパニックになることもない。それにしても、ヘッドセットをしながら授業をするなんて、なかなかイカスね。

●まとめ

みんな、LANはパソコンがつながっただけのものじゃないってことを理解してくれたかな？　映像も音声も扱えるってことをね。でもちょっと気になったことがある。それは、先生から一方的に働きかける機能が多いこと。これからのシステムにはぜひ、もっと生徒から先生にアプローチできるようになるといいな、と思うのでした。

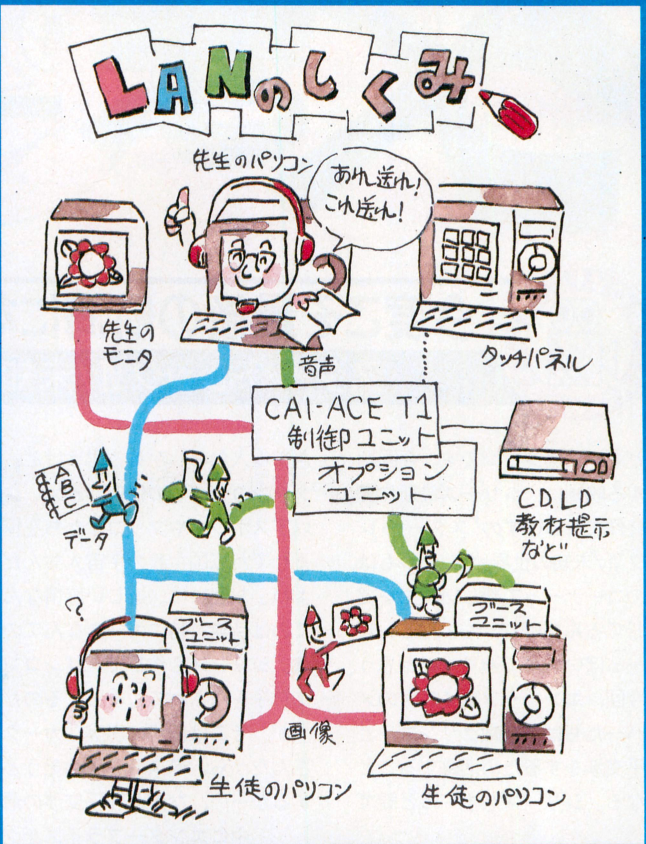

用語解説

『制御ユニット』

先生がピコッとタッチパネルをさわる。で、ビデオ画像や先生のパソコンに映っている画像を生徒全員の画面にパパッと送っちゃう。富士通プラザ秋葉原では、「LANと聞くとほとんどの人が、一斉表示のような画像送信の機能を連想する」という話だったけど、多くの人がそう感じるのもムリもないと思うな。だって、実際にLAN教室に入って、そんな画像の一斉表示なんかを目の当たりにすると、結構ダイナミックだったりするし。あらためてLANって凄いって実感してしまったのだもの。

なんだかんだ言っても、LANの醍醐味は、先生と全生徒のパソコン間で行なわれる画像や音声のやり取りが、自由自在(ある程度ね)ってこと。なんでこんな楽しいことができるかというと、音声と画像データを専門にコントロールする制御ユニットがあるからなんだ。富士通のCAI教室のLANシステムでは、CAI-ACE T1という制御ユニットが、先生と生徒のパソコンの間につながれている。音声・画像ネットワークシステムはCAI-ACE T1が制御。データネットワークシステムでは、パソコンの台数分のDSLINKカードがある。LANは線で結ぶだけじゃダメという話でした。

⬆これが、音声・画像ネットワークシステムのかなめのCAI-ACE T1だ。

ベラ飯嶋の 情報局TOY-BOX

コンピューターはおみくじ占いの夢を見るか①

今、世の中は占いブームとか言われていて、たくさんの占い師がいる。なかにはずいぶん変なのもいるケド。おもちゃの金魚を使うというケッタイな占い師もいたなぁ。そう言えば、ときどき街なかで見かけるコンピューター占いってのも、なんかアヤシゲだ。なんで怪しげかって言うと、占いに必要な〝怪しさ〟がコンピューターにはないからなんだよね。〝怪しさ〟がないからアヤシゲ？　な占いになっちゃうわけだ。

じゃあ、コンピューターと占いは相性が悪いのかっていうとそうでもない。それどころか、コンピューターと占いは、相性がいい部分もあるのだ。それはいったいどんな部分なんだろう？　と、いうところで、続きは次号です。

次号予告

LANの話を前号では簡単に、今号ではその機能をちょっとのぞき見た。とくれば、次号では実際の学校に行っての CAI 授業レポートとくる。今、具体的に訪問校の選択に入ってるところだ。また、社会科の授業にゲームを使っている学校の情報も入ってきた。《CAI ソフト講座》もそろそろ復活の気配。次号は未定だけど、みんなの情報で決まるぞ。

あて先
〒107-24
東京都港区南青山6-11-1
スリーエフ南青山ビル
(株)アスキー　ログイン編集部
CAI情報局　係

ろぐまーけっと

今度こそ最後の航海になるのかな
スター・トレックⅥ/未知の世界

MOVIE

ども、白鳥ジュンです。今回紹介する映画は、シリーズ最新作で最終作になるはずの『スター・トレックⅥ/未知の世界』だ。いつもは、このコーナーって新しい映画を紹介してるんだけど、ちょっとレビューっぽいノリで迫りたいと思う。

今回、エンタープライズ号のメンバーたちは、宿敵クリンゴンと和平交渉をするため活躍することになる。シリーズをず〜っと観てきてる人ならわかると思うけど、クリンゴンってのは何かとカーク以下スポックやマッコイたちを悩ませてた軍国主義の宇宙人なんだよね。お互いに、楽しい感情なんてのは皆無。特にカークなんてのは、シリーズ2作目でクリンゴンに息子を殺されてしまってるのだ。

が、そこは任務に忠実なカークさんだから、ベストを尽くそうとするが……、なんと和平交渉の最中にエンタープライズがクリンゴンの宇宙船を光子魚雷で攻撃するという事件が起きてしまう。犯人は不明だが、責任者としてカークはマッコイを伴ってクリンゴン船に投降する。そして裁判の結果、ふたりは流刑惑星での終身刑を言い渡されてしまうのだった……。

ストーリーはこんな感じ。

出演は、いつものメンバー。おっと、これで終わっちゃ不親切きわまりないか。もうちょっと詳しく紹介しよう。えっと、女に手が早い艦長カークがウイリアム・シャトナー、その右腕でトンガリ耳のバルカン星人スポックがレナード・ニモイ、カークの親友で船医のマッコイが、ディフォレスト・ケリー。以下、ジョージ・タケイ、ジェームズ・ドゥーアン、ウォルター・ケーニッグ、ニシェル・ニコルスなど、おなじみのオリジナルメンバーが総出演している。監督は、シリーズ2作目で監督、4作目で共同脚本を担当したニコラス・メイヤー。3、4作を監督したスポックことニモイは、今回は、製作総指揮を担当した。

しかし、熱狂的ファン以外の人にとっちゃ、やっぱりオリジナルメンバーってのはツライんだろうなあ。なにせ、最初のテレビシリーズからすでに25年。カーク役のシャトナーとスポック役ニモイがすでに52歳。マッコイなんて、も〜っと年が上。普通なら、管理職になってデスクワークをしてるか、優雅な老後を送ってるはずの年だ。

だけど、それでもファンにはオ

⬆ハイ、ポーズ。左から、チェコフ、スールー、マッコイ、ウフーラ、カーク、スコッティ、そしてスポックだ。

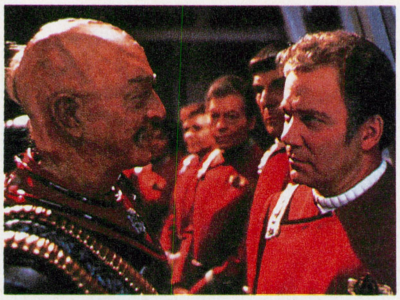

⬆クリンゴン星人のメイクは、回を追うごとにスゴクなっていく。あ、もちろんクリンゴンは左の人ね。

今までの作品をお勉強したい人へ

上で、今回初めてスタトレを観る人でも楽しめる、なんて書いたけど、前のも観てたほうがノメり込めるのは確か。あと、Ⅵを観たあとで、それ以外のシリーズを観たくなる人もいると思うんで、紹介しておくよん。

1

根強いというか、フリークなテレビシリーズファンの声援に応えて作られたという第1作。ちなみに、ビデオはすべてCIC・ビクタービデオで値段はすべて税別だぞ。3280円

2.カーンの逆襲

ほとんどテレビシリーズのノリで作られてる。カーンってのも、テレビに出てきた。内容は、カークの息子が突然出てきたり、スポックが死んだりと波乱万丈。3390円

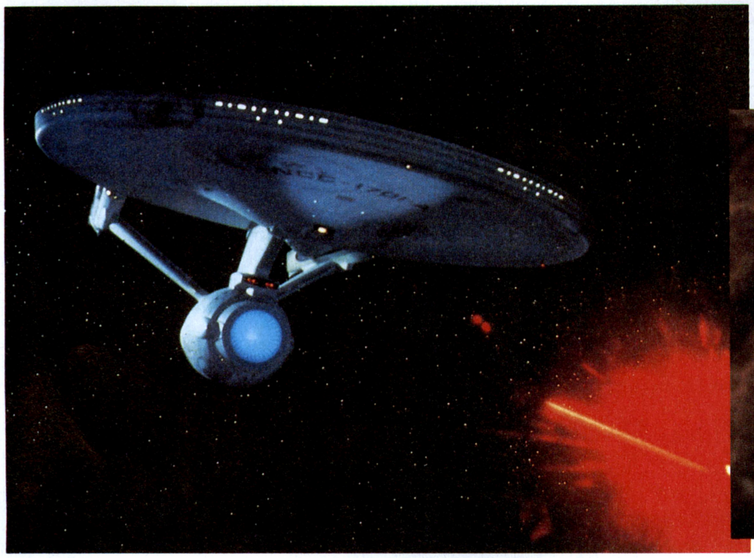

⬅やっぱりスタトレには、エンタープライズ号が登場しなきゃダメでしょう。
⬇カークさん(左)が、行く先々で女の人に惚れられるのはいつものことだけど、今回もやっぱ美女に思いを寄せられるのだ。でも、あんまりそんなことばかりしてると、シリーズ2作目みたいに突然息子とかが登場しちゃうことに……。

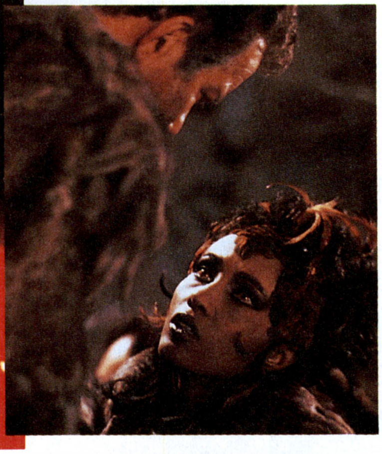

⬆カークとマッコイは、クリンゴンによって、流刑惑星での終身刑を言い渡されてしまうのだった。

⬅⬇流刑惑星で、カークに思いを寄せた女性は、カークを助けるために自らをカークに変化させる。このシーンのSFXが流れるようで見事。ホント、自然な感じなのだ。

リジナルメンバー以外のスタトレってのは、ちょっと抵抗があるんですよ。もっともテレビシリーズでは、まったくの新メンバーでのスタトレが作られてはいたけど、アレはやっぱりちょっと別モノって意識が払いされないもんね。エンタープライズには、腹が出ようと皺が増えようと、カークとスポックとマッコイたちが乗っててくれなきゃイヤなわけ。ダブルオーセブンは取り替えがきいても、インディやハン・ソロは別人じゃ困るってのに通じるかもしれないな。

なんてこと書いていて、ファン以外の人が観てくれないと困るから、ちょっとフォローしておこう。元々スタトレってのは、ド派手なSFXよりは精神面が強調されてた作品だから、登場人物の老齢化が、ほかのSF映画よりは気になりませぬ。それに、宇宙空間での戦闘だの変身する宇宙人だの、SFXを出すべきところでは迫力満点にキメております。そりゃあ、登場人物に思い入れしてる人は絶対に楽しめちゃうけど、今回初めてスタトレを観るって人でも大丈夫。そう、誰もが楽しむことができるエンターテイメント作品なんですよ。アクションだけじゃないSFってのも、タマにはいいでしょ?

パラマウント映画
UIP映画配給
2月下旬公開予定

3.ミスタースポックを探せ!!

2の続編。死んだはずだよスポックさん、生きていたとは……てな展開の第3作。カークはエンタープライズ号を爆破!! でも、スポックが無事でめでたしだ。3390円

4.故郷への長い道

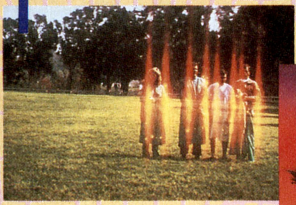

4作目では、クジラを助けるため、20世紀のアメリカへタイムトラベルするカークたちの活躍を描く。マウスに向かってしゃべったりと、ユーモア満載の1本。1万4380円

5.新たなる未知へ

カーク役のウィリアム・シャトナーが監督デビューを果たした第5作。3作目で爆破されたエンタープライズが再建され、クルーたちは新たな冒険に出る。1万4380円

コレでしつこい男がもモテ出したのかな？
101回目のプロポーズ

異常な高視聴率を稼いだ人気ドラマが、いよいよ全4巻にまとまってビデオで発売される。

それにしても、この番組ってのは、「ボクは死にません」てなことを言いながら武田鉄也がトラックの前に飛び出してしまうシーンとか、チャゲ＆飛鳥のテーマ曲『Say Yes』が、オリコンチャート歴代4位に輝いたとか、とかくドラマ以外の部分で話題になっていた作品だよね。さえない中年サラリーマンが美貌の未亡人チェロリストに、ゴリ押しで迫ったあげくに結婚してしまう、なんてストーリーだけを聞いちゃうと、そんなに夢中になるモンなのかしらん？　と疑問に思ってしまうけど、観てた人間に言わせると大感動ドラマだとか。

本当に、高視聴率取るのが当たり前なほど感動的な話なのか否か、この際確かめるのもいいかもね。

フジテレビ/ポニーキャニオン
各140分、9800円[税別]
発売中

筋肉男スタローンのコメディー演技爆発
オスカー

ベトナム戦争で傷ついた心を、怒りで爆発させ再び自らを戦禍に投げ出す孤高の男ランボーや、幾度も強敵とぶつかり、アメリカンドリームを成し遂げた不屈の男ロッキーなど、シルベスター・スタローンが演じた男ってのはどれも力強いキャラクターばかりだった。

ところが、今回紹介する作品のスライくんは（スタローンの愛称）、ギャング稼業から足を洗おうとする男に扮してる。これが、ドタバタに近いコメディーキャラクター。特に、娘の結婚話に右往左往する様子は、今までのスタローンのイメージと180度違って、情けないやら微笑ましいやら、もう大爆笑。

監督は、癖のあるコメディー作品でおなじみのジョン・ランディスで、スタローンの新しい魅力を十二分に引き出している。シュワちゃんとはまた違った笑いですぞ。

VHDジャパン/ポニーキャニオン
109分、1万5800円[税別]
発売中

白鳥ジュンの こいつがおもしろいっ!!
★★★機動警察パトレイバー★★★

タマにはアニメも紹介しろ、てなお便りを多くもらいましたんで、今回は〝パトレイバー〟なのだ。

原作は、ゆうきまさみが『少年週刊サンデー』に、現在も好評連載中のコミックス。それが、まずオリジナルビデオになり、次に劇場版アニメとなり、それでテレビシリーズになり、現在またまたビデオシリーズになってるわけ。

今発売されてるのは、テレビシリーズに新作をプラスしたPシリーズと、新作のみを収録したSシリーズの2パターン。1月末現在、すでに13巻発売されている。

いやあ、このシリーズ何がおもしろいって、スタッフがログインとか読んでることでもわかるけど、パソコンの扱われ方に現実感があるんですよ。ハイテク未来技術じゃなく、ゲームとかを楽しんじゃう身近な道具として、コンピューターとかを描いてる点がマル!! あと、野明（のあ）や遊馬（あすま）、後藤隊長なんかの人間関係ギャグも好きだなあ。

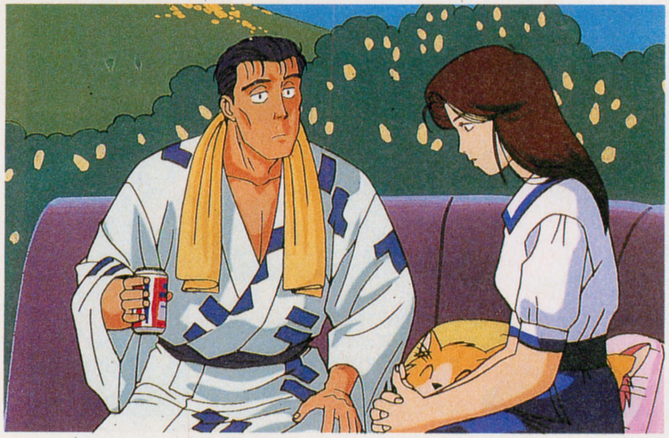

バンダイ/東北新社
各30分、4860円[税別]（Sシリーズ）
各105分、7573円[税別]（Pシリーズ）

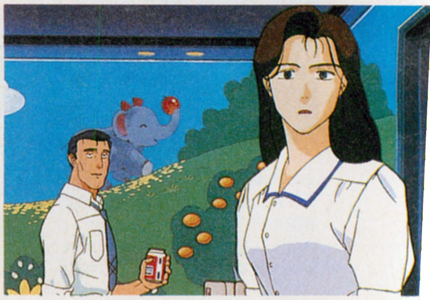

またもや筒井康隆がやってくれました
電脳筒井線

現在、朝日新聞の朝刊で連載中の小説『朝のガスパール』は、ちょっとおもしろい試みをしている。この小説、物語が読者からの投書やネットの書き込みによって、どんどん変化していくんだよね。

作者は筒井康隆。最近彼は、幻想小説から推理小説、果ては純文学まで発表して、幅広く活躍しているのだ。しかも、意欲的に実験的な試みに挑戦している。

そんな筒井が、またまたやってくれたって感じ。朝日を読んでる人ならわかるけど、突然パソコンゲーム内の主人公描写から話が始まり、筒井の擬似キャラクターが登場するわ朝っぱらから乱交まがいのパーティー描写が続くわと、とても新聞小説とは思えない内容。で、この小説のために開設されたボードの書き込みを、1冊にまとめたのがこの『電脳筒井線』なのだ。

筒井本人初め、彼の友人の山下洋輔なんかも参加してて、小説を読んでいなくても楽しめるぞ。

筒井康隆編・著
朝日新聞社、800円[税込]

ウルトラマンって、実は犯罪者なの?
ウルトラマン研究序説

これは、あのウルトラマンをマジメに論じた本だ。それも、法学部や経営・経済学部、理工学部などの大学教授といった専門家を、25人もかき集めて作られたのだ。

でも、マジメな本といっても心配はいらないぞ。なんだかウサン臭い〝2001年ドイツ語版への序文〞に始まって、いろんなテーマを担当者の専門分野から論じている。テーマがまたヘンなものばかりなのに、全員がくそマジメなのがミョーにおかしい。たとえば、未成年ホシノ君の雇用問題、ウルトラマンの倒した怪獣の死体処理は誰がやるのか、ハヤタはウルトラマンによる建造物破壊について刑事責任を負うのか、ゴモラによる大阪城の破壊やガマクジラによる伊勢の被害総額を算出する、などだ。

大笑いしながら、ちょっぴり勉強(?)にもなる楽しい本なのでぜひ読もう。読み終えたら、30歳前後の親戚のおじさんや学校の先生にもすすめてみよう。喜ぶぞ〜。

SUPER STRINGS サーフライダー21編・著
中経出版、1400円[税込]

マニアの部屋 今回は、ハイサイ比嘉です

★ハイスクール八犬伝
★ナインティーズ
★89

橋本治著

今回紹介する本は、個人的にもいろんな人にススめている橋本治の作品だ。でも、読んでくれた人の中で、おもしろいという人はすごく少ない。つまんなかったという人も、同じように少ない。ほとんどの人が、なんだかよくわからない、生理的に合わないなんて言うのだ。だから、ここでは読んでほしい人を限定してしまおう。男の条件は、20歳前後で背が低く、スネ毛のことを結構気にしている。また、童顔で顔はいいほう。女性は、30歳前後って感じかな。

実はコレ、橋本治が自分の本の中に書いてあることなんだ。これらの条件の理由や短所長所まであるぞ。どうしても知りたい人は、『革命的半ズボン主義宣言』、『バンセ　女たちよ』あたりを読んでくれ。オレには、そんな怖いこと書けないよ〜ん。

では、ここまで読んで興味を持ってくれた人のために、橋本治の本の特徴を簡単に書こう。小説はともかく、この人のエッセーや評論集は難しい内容のものが意外にも多いんだ。だから、初めて読むと理解できないことが多いはずだぞ。でも、読み終えて1週間も経つと、いきなりインスピレーションがパッと閃くことがある。あ、そうか、こういうことを書いてあったのかって。そこでもう一度読み返すと、前に読んだときよりも理解できるところが必ず増えている。最初読んだときには、何を書いてるのか全然わからなかったことが、確かにそうだよなって思えるようになる。そうなると、キミはすでに熱狂的な橋本治のファンだ。もう離れられないぞ。

ちなみに、橋本治は女よりも男が好きらしいぞ。フフフ。

⬆左から『89』/マドラ出版/1900円[税込]、『ハイスクール八犬伝』/徳間書店/730円[税込]、『ナインティーズ』/小学館/1600円[税込]

サイズによる心にやさしいポップな1枚
HOLIDAY

サイズの７枚目のアルバムは、〝心のリラクゼーション〟をテーマに作られている。松浦雅也の曲の数々はどれも優しく温かく、それでいてポップ。チャカのボーカルも、今までにくらべると一歩引いて歌ってるようで、安心感があり、余裕すら感じられる。前作や前々作に見られたライブ感はなく、むしろ初期のサイズを思わせる計算された、しかもカドがとれたような柔らかさがそこはかとなく漂う。『夏服とスケート』は超名曲だ!!

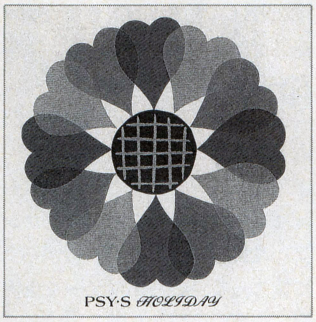

PSY·S
ソニー・レコード
SRCL2264　2800円[税込]

伝説のP-MODEL、ここに復活!!
P-MODEL

あの、ギンギンのテクノサウンドＰ-MODELが、遂に復活する。

Ｐ-MODELといえば、以前ログインでも紹介したことのある、あのパワーAmigaユーザー平沢進の率いるグループだ。1979年のデビュー以来、常に斬新なサウンドを繰り広げてきたテクノポップの覇者が、なんと６年ぶりに、通算９枚目のアルバムを出すのだ。

懐かしくもあり、新しくもあるテクノポップなサウンドが、久々にピコピコ気分にさせてくれるぞ。

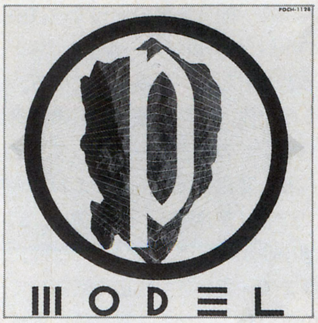

P-MODEL
ポリドール
POCH-1128　3000円[税込]

解散したフリッパーズのベスト盤だ!!
colour me pop

大切な宝物が突然消えてしまったのに、それがまだ手元にあると信じて疑わない。フリッパーズ・ギターの解散は、こう形容できるのではないか。とっても計算高くてオシャレ、でもナマイキなふたり組が今まで作った曲の中からピックアップされた16曲を聴くにつれ、なぜか軽快な悲しみに襲われる。『カメラ！　カメラ！　カメラ！』の切ないフレーズを、いつまでも胸にしまっておこう。ああ、それにしても惜しい人たちをなくした。

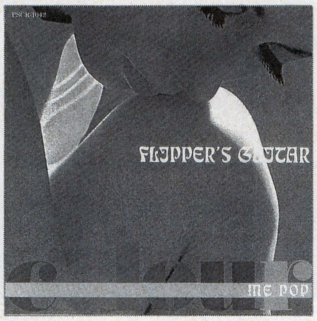

フリッパーズ・ギター
ポリスター
PSCR1042　3000円[税込]

こいつはカッコイイぞ〜。必ず聴こう!
LOVE VIBES

今ではハウスミージックのユニットになっちゃったソドム。その元メンバー福富幸宏のソロデビュー作が、このアルバムだ。なんと、作曲からプログラミングまですべて自分自身で行なったとか。

曲は、すべてハウスミュージック。ちょっと詳しいことをいうと、ロンドン、アシッド系というよりもニューヨーク系のニオイがプンプンしてきそうなヤツだ。ハウスをよく聴く人もそうでない人も、気持ちよくなっちゃうと思うぞ。

福富幸宏
アルファ
ALCA239　2500円[税込]

人気ゲーム音楽がオーケストラで楽しめるのだ!
『ゲーム音楽ファンタジー』コンサートのお知らせ

すぎやまこういちといえば、『ドラゴンクエスト』シリーズなどで有名な作曲家。フルオーケストラによる組曲『ドラゴンクエスト』の、ゲーム音楽とはまた違う壮大な音楽に感動した人も多いはず。

➡『ドラゴンクエスト』のほかに、『アンジェラス』、『ジーザス』も手がけている。

そんな、すぎやまファンに朗報だ。すぎやまこういちが、『ゲーム音楽ファンタジー』というコンサートを開催することになったのだ。

『ゲーム音楽ファンタジー』は、最新ゲーム音楽とディズニーメドレーを中心に、東京シティ・フィルハーモニック管弦楽団の演奏をたっぷり楽しめるコンサート。もちろん、すぎやまこういちも指揮者として出演するのだ。楽しみだね。

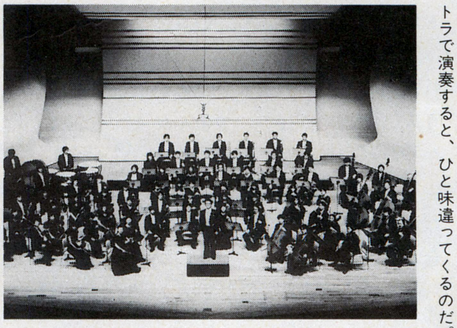

➡毎日聴いているゲーム音楽も、オーケストラで演奏すると、ひと味違ってくるのだ。

開催日は２月23日(日)。場所は東京のNHKホール。午後１時開場で、午後２時の開演だ。料金はＡ席が3500円、Ｂ席が2500円。チケットは、チケットぴあ(☎03-5237-9999)かチケットセゾン(☎03-5990-9999)で発売してるぞ。詳しい問い合わせは、NHKプロモーション(☎03-5458-1521)にお願いねん。すぎやまこういちファンもゲーム音楽ファンも、コンサートはこれでキマリだね！

PRESENT★PRESENT★PRESENT★

たまに「プレゼントのハガキは読んでるんですか?」と書いてあるはがきを見かけるけど、安心してね!!
ご意見、ご要望、お叱り、プレゼントに対するアツイ思い、笑えないギャグなど、みんな読んでるのだ

『斬II』

10名

⬅ドラマチックな展開が大人気の『斬II』。戦国シミュレーションファンにとっては登場する武将が多いっていうのもうれしいよね。

『ジョシュア』

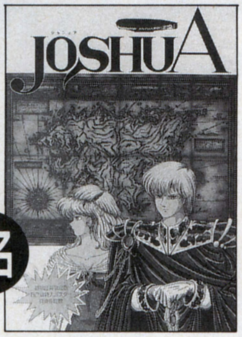

6名

⬅パンサーソフトウェアの社名変更後第1弾ソフト、『ジョシュア』。伝説の大陸、ジョシュアが舞台となるファンタジー世界のシミュレーションゲームなのだ。

『フラクタル』カレンダー

5名

⬅クワバラアソシエイツからは、〝フラクタル理論〟に基づいたCGが満載のカレンダーを。美しいCGが1年中楽しめちゃうぞ。

『鉄腕アトム』テレカ

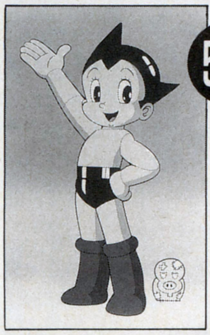

5名

⬅TV版『鉄腕アトム(カラー版)』LDセットが5月21日に発売される。発売を記念してテレカをプレゼント。

『エルフのクリスタル』

2名

⬅『エルフのクリスタル』は本格的RPGゲームブック。ファンタジーファン必読だ。

『天舞』湯のみ

5名

⬅ゲームも渋いが湯のみはもっとシブイ『天舞』。この湯のみがあれば、三国志世界がシブ～ク遊べるかもね。

『システムソフト』カンレダー

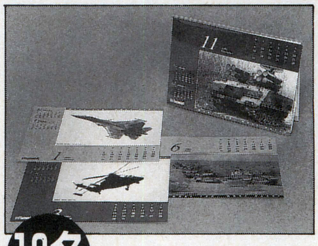

10名

⬆『天下統一II』も発売され、絶好調のシステムソフトのオリジナルカレンダー。ファンなら絶対欲しい一品だ。

過ぎし日のあやまち

24号、40ページです。THE NEWS FILEの記事中、〝デバイス供養〟が行なわれた日にちが間違っていました。〝デバイス供養〟が行なわれたのは、11月27日ではなく10月27日です。ど～もスイマセン。

同じく24号、付録〝天下統一II〟の78ページ。天守閣のコラムで、姫路城のある場所が岡山県となっていました。姫路城の正しい所在地は兵庫県です。兵庫県民および45万の姫路市民の皆様、ごめんなさい。

さらに1、2合併号、348ページの『ワンダーフェスティバル13』の紹介記事に、誤りがありました。入場料は無料ではなく1500円です。申しわけありませんでした。

以上、ソフトハウスおよび関係者の方々、読者の皆様に大変ご迷惑おかけいたしました。本当にほんと～にごめんなさい。

24号当選者

●『機動戦士ガンダム クラシックオペレーション』
山形県　横山　正博
東京都　神長倉和明
埼玉県　吉村　淳一

●『機動戦士ガンダム タクティカルオペレーション マップコレクション』
静岡県　佐野　竜一
兵庫県　鍬初　政信
埼玉県　末木　将一
神奈川県　平本　晃一
岐阜県　酒井　洋和

●『サイレントメビウス』
奈良県　窪井　響
千葉県　穂芝　秀一

●『アークスIII』
秋田県　鈴木　亮浩
広島県　白石　奈己
京都府　海道　淳

●体験版ゲーム付きディスク
兵庫県　嵐　誠治
宮城県　佐藤　一樹
茨城県　袖山　裕幸
香川県　箸方徳一郎
岡山県　高杉　友久
奈良県　笠原　哲也
静岡県　井上　賢一
茨城県　深谷　真
千葉県　阿部　武志
ほか5名様

●ミッキーマウスえんぴつ
大阪府　谷口　光
東京都　宮下　裕子
京都府　内海振一郎
ほか2名様

ログイン情報質問電話

03-3796-1918

ログイン情報質問電話の受付は、月曜日から木曜日の午後2時から午後5時まで。ただし、市販ゲームの解き方などにはいっさいお答えできません。また、バックナンバーの記事についても、こちらにお願いします。

★プレゼントの応募方法★

プレゼントが欲しい人は、官製はがきの裏に、①～⑪のアンケートの答えを書いて下記のあて先に送ってください。締切は2月20日必着、発表は7号です。なお、このプレゼントに当選された方は、この号のほかのプレゼントに当選できない場合があります。

プレゼント応募アンケート

①郵便番号、住所
②氏名
③年齢
④職業
⑤電話番号
⑥お持ちのパソコンの機種、メディア
⑦希望するプレゼント
⑧プレゼントが欲しい理由
⑨あなたの好きな映画、音楽、本など
⑩ログマーケットの感想
⑪ログマーケットで取り上げてほしいもの

〒107-24 東京都港区南青山6-11-1
スリーエフ南青山ビル
(株)アスキー ログイン編集部
ログマーケット　プレゼント係

オールザットウルトラ科学

進化っていうのは、過去のできごとではなく現在も続いていることだったのだ。ごはんを食べたり、テレビを見たり、ゲームをしてる間にも世界は進化しているのだ。

第116回　進化は続くよどこまでも

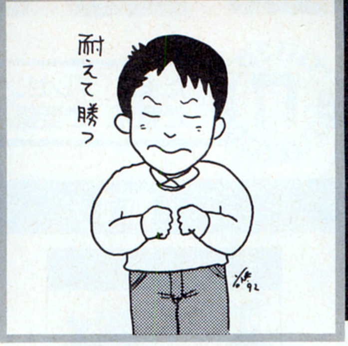

生物進化の原則は、遺伝子のランダムな変化と、表現型に対する淘汰にある。感覚的に納得できるかとうかは別として、自然の真実とはそうしたものだ。

でも、長い進化の歴史の中には、この原則だけでは、どうも説明しきれないと思われるフシ目が、いくつかあった。

これを大進化といって、単なる化学変化から生命が誕生したときとか、細菌や藍藻みたいな原核生物から真核性別が生まれたとき、多細胞生物が生まれたとき、生物が海中から陸に上がったときなんていうのがその典型だ。こういう大進化ってのは、それ以前の生物に比べて、根本的に違ったシステムを身につけていたり、それ以前の生命なら、その環境に置かれると即死しちゃうような、害のある環境に進出したりしていて、とても遺伝子のランダムな変化だけでは説明がつきそうもないんだよね。

そういう中から、前回話したような、真核生物が生まれたときの、共生説ってのが生まれてきた。つまり、真核生物というのは、猛毒の酸素から身を守るために、原核生物どうしが共生してできたもので、ミトコンドリアのような細胞内器官はそのなごりだってわけだ。

これが真実なら、進化が遺伝子の変化じゃなくて、もう少し大きなユニット単位の情報の取り込みで起こったわけで、確かに普通の進化のしかたとは全然違っていることは間違いない。

だからといって大進化のすべてが、遺伝子のランダムな変化と淘汰だけで、説明がつかないかというと、必ずしもそうではないと思う。たとえば、それ以前の生物だったら、即死しちゃうような環境に進出すること、なんていうのは、現実に、遺伝子の変化だけで起きる。起きるどころか、そういう生物を作り出すことだってできる。

よく、「進化進化って言うけど、そんなもの見たことないから、昔はそういうことがあっても、今では起きていないんじゃないの？」なんて感想を持っている人がいる。ところが、自然界ではちゃーんと、進化は起きているんだ。たとえばナイロンを食って生きている微生物が、この世には存在している。ナイロンは、第2次大戦後にできた合成物質で、それ以前は地球上に一度も存在したことはなかった。つまり、この微生物は明らかに、戦後、進化して生まれたのだ。

もっとすごいのは、生物がもともと絶対に生存できないはずの環境に生存できるような生物を、人工的に作り出すことができるってことだ。これは、現在東工大教授の堀越弘毅さんのグループがやっている仕事のひとつで、堀越さんはこれを進化工学と呼ぼう、なんておっしゃっている。

堀越さんは、普通ならそんなところには生物はいないと思われてきた場所で生きている生物を探し出す、という仕事をずっとしてきた人で、たとえば好アルカリ性菌なんてのを見つけて、微生物学の常識を根底から覆したことがある人だ。何年か前にバイオ洗剤とかいって洗剤が一気にコンパクトになったことがあったけど、これはこの好アルカリ菌の作り出す物質を応用したものだ。また、近頃の練りワサビがいつまでも辛いのは、ワサビの持つ発揮性物質をマイクロカプセルという糖で包んでいるためで、このカプセルの大量生産も好アルカリ菌の作る酵素で、初めて可能になったんだよね。

で、堀越さんの進化工学の発想の元になっているのは、溶媒耐性菌という微生物だ。これは、有機溶媒のあるところでも、平気で生きられる細菌なんだよね。

ふーん、それで？　とか思うかもしれないけど、これはものすご

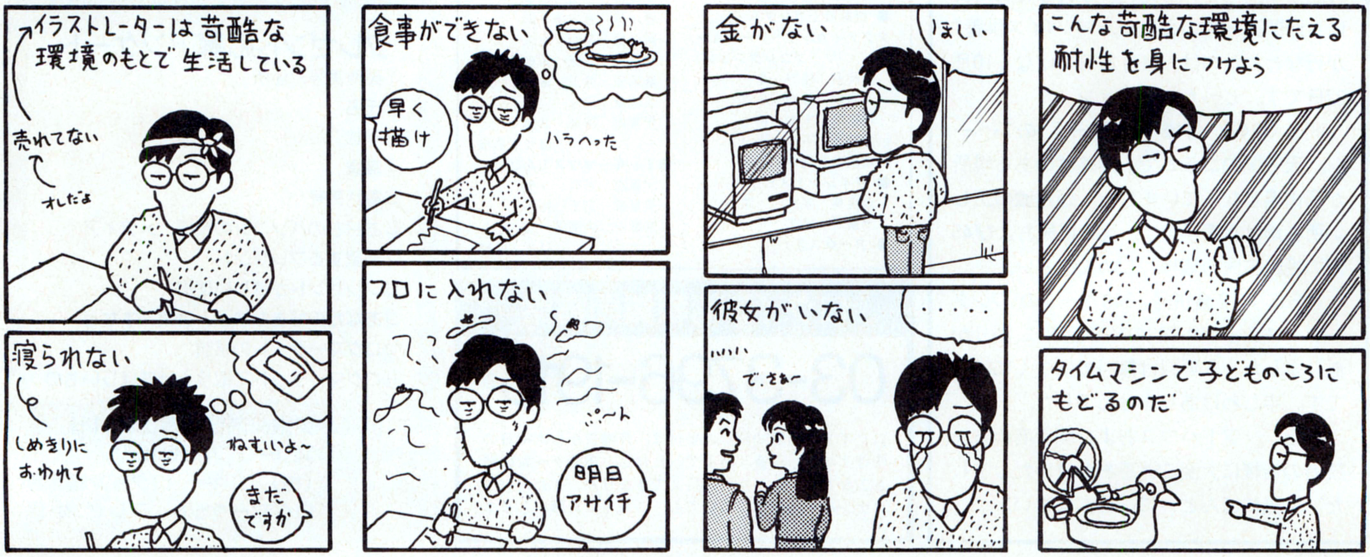

いことだ。なぜなら有機溶媒というのは、基本的にめちゃくちゃに強い毒だからだ。

有機溶媒とはアルコールなんかもそれに入るけど、ようするに、水と違って油を溶かすことができる液体だ。ところが、細胞膜っていうのは脂質の膜だから、油を溶かす有機溶媒は、細胞膜を溶かしてしまう。つまり、有機溶媒の中では、普通、生物は絶対に生きられないわけ。

まあ、溶媒の種類によってこの溶かす力は違っていて、だから酒なんかは微生物で作れるんだけど、しかしトルエンは猛毒中の猛毒で、微生物の培養液にほんの１パーセントも混ざれば、たちまち死滅させるくらいの力がある。

堀越さんのグループの仕事は、もともとは、溶媒に耐えられるような生物が、自然界のどこかにいるかもしれないから、見つけようということだった。それで、そういうものがいかにもいそうな、油田とか、精油所のそばからは、そんな菌は見つからなかった。ところが、またまた偶然、九州の山奥の土から見つけた微生物が、なんと30パーセントのトルエン溶液の中でも生きていて、どんどこ増えることがわかったんだよね。

これだけなら、自然には、何でもいるね、ってな話だったのだけど、実はその後の研究で、こいつはそんなものではないことがわかってきた。と、いうのも、その菌はシュードモナス・プティラという名前の、普通によく知られているものだったんだよね。ただし、もちろんそれ以前に知られていたこの菌には、溶媒耐性なんてなかった。しかもその後、これまた絶対に有機溶媒耐性なんてないはずの大腸菌にまで、人工的に、耐性をつけることができるようになってしまった。ということは、熊本から取ってきた微生物も、もとから溶媒耐性を持っていたのではなく、いつの間にか人工的に進化させてしまったのかもしれない……。

この人工的に進化させるというプロセスも、わかってみるとものすごくあたりまえのことなんだ。

つまり突然変異を起こす物質を入れた場所で大腸菌を培養しておいて、ある程度数が増えたところで、ごく弱い有機溶媒を入れてやる。すると、どかんと死滅するけどちょっとだけ生き残るんだよね。それがまた増えてくるから、そこに突然変異を起こす物質を入れておいて、また増えたら、もう少し強い有機溶媒にしてやる。すると、またどかんと死ぬけど１匹とか２匹くらいは生き延びて、再び増えてくる。これを繰り返すと、ついに強力を溶媒耐性を身につけてしまうんだよね。まあ大腸菌に関してはまだ、さすがにトルエンまで大丈夫とはいかないけど、それに次ぐパラキシレンの中でも生きられるものができてきている。

なぜこんなことが起きるのかというと、このプロセスは進化の作用を人為的に増幅しているからだ。大腸菌の増殖速度は30分で倍になるくらいだから、15時間もすると10億匹くらいになる。ここで有機溶媒を入れてどかんと殺すと、生き残ったものは、ベースの能力として、薄い溶媒には耐えられる能力を、突然変異によって身につけている。これを何度か繰り返すと、１回の培養を10億匹として、これを３段やれば、遺伝子の突然変異の可能性は10億＝10の９乗の３乗で10の27乗になっちゃうんだよね。

これに対して、全哺乳類のバリエーションは、たったの3250万回の突然変異で生じているのだから、これだけの可能性があれば進化が起きないほうが不思議と言っていいくらいだ。まあ、日曜日は休んだとしても、１週間もあれば十分進化は可能ってわけ。

これは進化じゃなくて、品種改良(育種)の一種じゃないの？　それとも厳しい環境に順応しただけじゃないの？　なんて思うかもしれない。まあ、確かにそういうふうに見えなくもない。でも、この現象は新しい遺伝子ができて、新しい環境に適応できる生物に変わっているのだから、別の種に進化したともいえるはずだ。と、いうより、これまで品種改良とか順応とか呼ばれてきたものと、進化ってのが、本当に全然違う概念なのかという疑問が湧いてくる。

考えてみると、種という分類法はすごく人間中心主義的で、いいかげんなものなんだよね。たとえば、人とチンパンジーはものすごく違った生物のような気がするけど、遺伝子で見ると１パーセント以下しか違っていない。この違いは、ウマとシマウマ程度の違いだ。

それに犬。セントバーナードとチワワは同種と言われるけど、サイズの問題で、人工受精でもしなければ雑種は作れない。それも、チワワの母は両者の雑種の子を、自然分娩できないだろう。だいたい、超未来の古生物学者が、このふたつの化石を見て同種だと判定できるかというと大いに怪しい。

まあ、少なくとも、遺伝子という尺度で生物が測れるようになったのだから、種とか進化という概念を、きちんと見直す必要があることだけは間違いないね。

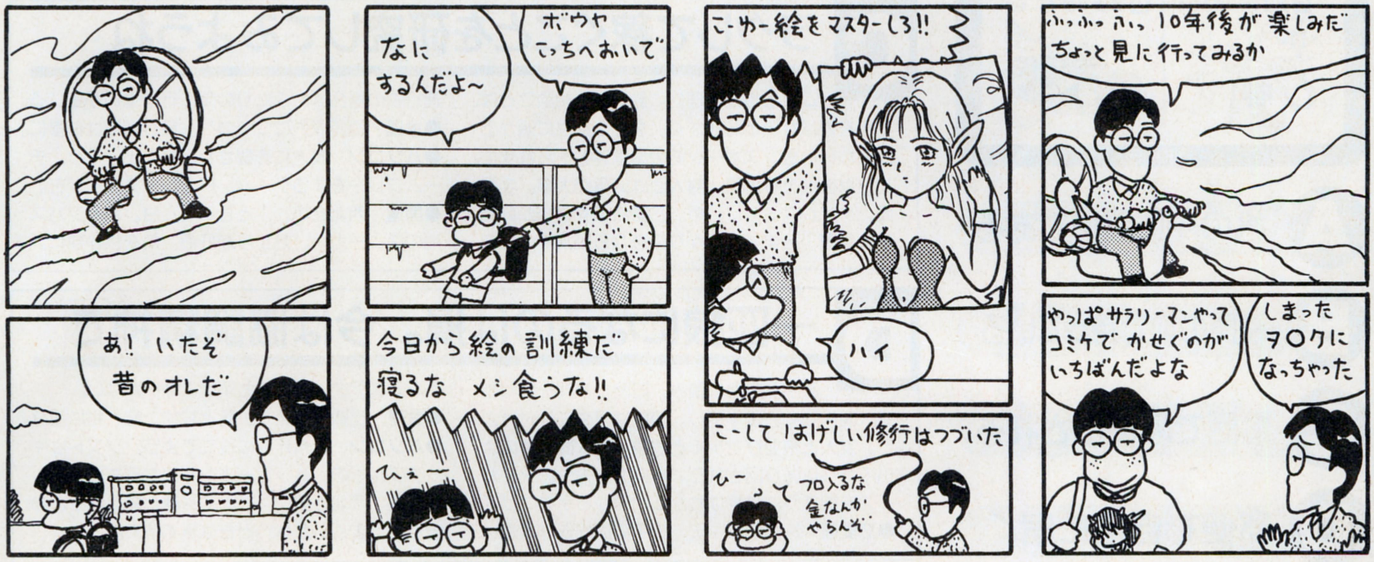

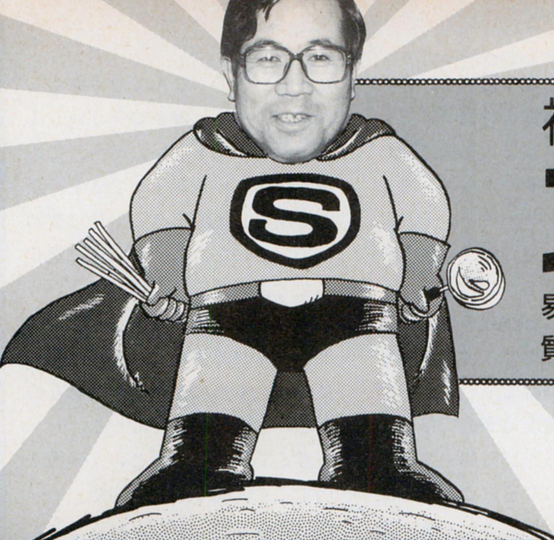

福田有宵先生の スーパー占い

易ってのは、目に見えないものを占うもの。あんたの運勢は、質問に答えるあなたの心の中のヒラメキを易で占うんです。

プロフィール 福田有宵(ふくだゆうしょう) 日本占術協会常任理事、茅揚会常任理事、日本作家クラブ理事、産経学園綾瀬教室講師。易、気学、人相、手相、家相、トランプ占い、姓名判断など占いの幅は広く、霊視、神事なども行なっている。『幸せをよぶ姓名判断』など著書多数。

あんたの運勢 2月7日～2月20日

もうすぐバレンタインデーですねえ。もしかしたら、憧れの彼女からチョコを……、な～んてドキドキしながら待ってても、結局もらったのは義理チョコやお友達チョコや家族愛チョコだけだったりして。ま、そんなもんでしょ。でも、もし好きな子からもらえるとしたら、どんなふうにして受け取りたいですかね？ 次の4つの答えを見て選んでくださいね。

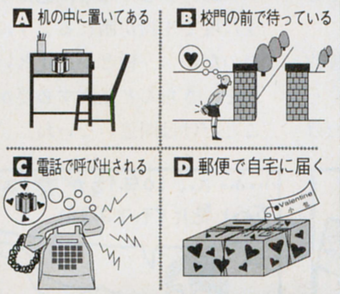

- **A** 机の中に置いてある
- **B** 校門の前で待っている
- **C** 電話で呼び出される
- **D** 郵便で自宅に届く

A 初めはダメでも、後半バカツキなのだ

初めはスローテンポだが、後半にツキが出て願いがかなう。何でも計画的に進めてみよう。知的関心が高く、ヤル気満々。学業面、遠方の受験校にツキあり。本命を絞ることが大事。健康面、寝冷えに注意。駐停車の場所に気をつけて。

●恋愛運 ふたりの異性の間で迷いやすい。期間中ごろに、秘密をバラされることがあるかも。

●金運 ひとまず貯金の堅実財政で。クジ運あり。

●パソコン 本格的な技術のマスターを考えるとき。タイトルに"泉"がつくゲーム、アニメもの吉。

●開運 東と東南、3と8、青と黒。コンサートチケット。飽きっぽいのを改め、丁寧に粘り強く。

B 整理整頓すると、ツキが出てくるかも

ヘンなことに巻き込まれかけたら、逃げるが勝ち。部屋をキレイにするとツキが出る。二輪車に乗るなら、坂道と曲り角にご用心。15日ごろ吉日。対人面、相手の出方に合わせて。学業は、勉強法の改善が必要。志望校合格の可能性あり。

●恋愛運 今は恋愛より、差し迫った問題に目を向けて。カップルの人は、ふたりの間に隙間風が。

●金運 やや低調。夜のつき合いは、散財になる。

●パソコン ゲームに熱中して、夜ふかしするかも。ソフトは戦国シミュレーションが吉。

●開運 南と西、4と9、エンジとオレンジ。ツートーンのセーター。欲張らずに、あわてずに。

C ラクして稼ぐことを研究してみようね

ムダを省き合理的に動いて。相談ごとは、相手を選ばないと恥をかく。なぜか女性に頭が上がらないとき。スポーツ前の準備運動を忘れずに。15日以後は上り調子。対人面は誠意が大事。学業面、ケアレスミスに注意。2番目の受験校が好調。

●恋愛運 始まったばかりの恋なら順調そのもの。進行中の場合は、ふたりの間に行き違いが生じる。

●金運 臨時収入にニッコリ。貸し借りは慎重に。

●パソコン 友人に影響され、熱を上げそう。チームプレーをするゲーム、F1レースなどが吉。

●開運 西北と東、1と6、黄と白。キャンパス地のスニーカー。始まりが肝心。気を抜かずに。

D 一匹狼になるのは損。今は協調精神で

勝手な行動は慎み、周囲と歩調を合わせて。前半強く、後半弱し。約束は早めに片付けよう。友人と横並びで歩くと危険。対人面、仲のよいふたりに振り回される。学業面、先生のアドバイスを聞こう。試験はわかる問題から手をつけて。

●恋愛運 片思いのキミ、相手には好きな人がいるので、アタックしても順調にはいかない。

●金運 出費を控えて。落とし物、忘れ物に注意。

●パソコン 資料作成に役立てよう。ソフトはギャンブルもの、ハッピーエンドになるものが吉。

●開運 西北と東南、2と7、緑と白。帽子、お守り。うまくいかないときは寝て待て。

福を招く
あなたと私の
パーソナル占い

福田先生、事故頻発地帯の謎を解く

近所の高速道路で事故が多発。なぜ?

ボクの家の近くを通る高速道路で、ここ3年の間に、3件の事故が起きています。最初の事故では、車が炎上してひとり亡くなり、3件目の事故では、調子の悪い車からドライバーが降りると、突然車が炎上しました。3つの事故は道路の狭い範囲で起きていて、現場の付近では、工事のため墓地を移転しています。何か関係があるのでしょうか?　(福岡県　内藤　剛)

3件のうち2件が車の炎上、これはちょっと不気味だね。先生、なぜここで事故が続発するんでしょう?　危険なカーブだとか。

「それじゃ、まず道路の状況をみてみましょう。……これは急カーブではなく、直線からきて、ここのところが狭められていることが、物理的原因となっています。やや左カーブのようですが。事故の時間帯については……、午後から夜にかけて、気温が比較的高い季節に起きたものと推測します」

現場近くで墓地を移転したそうですが、その影響ってことは?

「墓地の因縁ではなく、この一帯の土地が清められていないためでしょう。おそらく昔は沼地のように水があったところで、動物……、ペット類のようなものが埋められていた形跡があります。このままでは、今後も同様の事故が生じる可能性がありますから、一度調べてみてはどうでしょうか」

姓名判断で名前が最悪と言われて……

姓名判断してもらったら、ボクの名前は"最悪"との答えでした。でも父は、占い師に相談して名前をつけたそうです。そこで信頼する先生に、みてもらいたいのですが。(神奈川県　シンキングホビット)

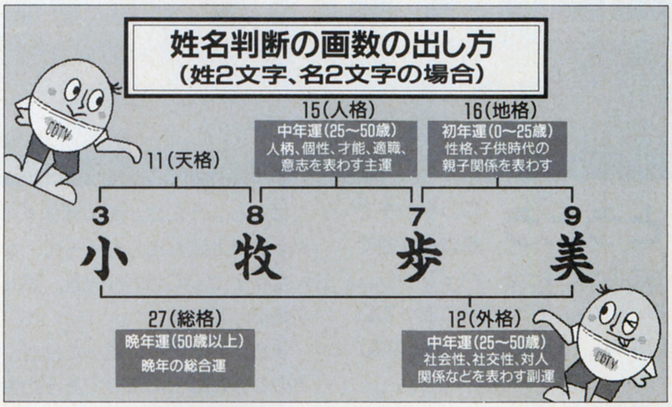

いきなり自分の名前が最悪なんて言われても、どーすりゃいいんだか困るよな。先生、ホントにこの方の名前って最悪なんですか?

「おぉ、姓名判断ですか。どれどれ……、う～む、あまりよくはないですねえ。社会性と中年運を表わす"外格"の12と、晩年運を表わす"総格"の27が弱いんですよ。でも、人生の中心を表わす"人格"は、15の数で大吉です。ここがよいので、ほかが悪くても改名などする必要はありません。誰とでも仲よく、他人を尊重し、相手の立場に立って行動すれば、外格と総格のマイナス面を補えます。最悪とは、オーバーに言われただけなので、気にしないでください」

姓名判断については、このページのコラムでも紹介しているので、そっちも参考にしてね。

仲よかった友達はなぜ急にボクを無視する?

先生こんにちは。ボクにはとても仲のよい友達がいます。ところがある日、急に彼がボクを無視するようになりました。ほかの友達に相談しても、考えすぎだと笑われてしまいます。本人に直接聞くこともできず、悩んでいます。

(兵庫県　匿名希望)

ケンカもしてないのに、突然冷たくされたりしたら、誰だってショックだよね。先生、彼が無視する理由は何なんですか?

「では占ってみましょう。……あなたが口に出した些細なことを、彼が気にしたのでしょう。なんとなく口をきかなくなり、仲直りのキッカケを失ったようです」

ってことは、どちらかが話しかければ解決するのかな?

「仲直りの意志は彼にもあるので、自分からチャンスを作ることです。時期的に好条件になる4月ごろを待って、仲直りの手紙を書いて渡すとよいでしょう。ただ彼はいろんな用事で忙しく、ベッタリしたつき合いは無理。あなたもオープンな交際術を身につけましょう」

ありがとうございました。

姓名判断の基本の基本なのだ

パーソナル占いの2番目の相談で姓名判断の話が出たけど、とても本文中じゃ説明するスペースがないので、ここでフォローします。

姓名判断のポイントとなるのは、

①画数の吉凶
②五十音の組み合わせによる吉凶
③五行の組み合わせによる吉凶
④陰陽の配列による吉凶
⑤字義の吉凶

以上の5つのうち、代表的なのは①と②。かなり専門的に勉強しないと、これらを組み合わせて判断するのはとてもムリ。そこで、最も基本的な、画数による吉凶判断法について少し説明しよう。

まず、姓名の画数を出す。このとき注意するのは、漢字の部首の画数を間違えないこと。たとえば"河"の氵を"水"の変形としてみて4画、つまり河は9画と数える。このように、部首は元の漢字に置き換えて計算するんだ。正確に画数が出たら、右上の『姓名判断の画数の出し方』を参考にして、基本になる5つの数字を算出しよう。

5つの数字はそれぞれ、天格(吉凶なし)、人格(中年運)、地格(初年運)、外格(中年運)、総格(晩年運)という。人格は中心運ともいわれ、人柄、才能などを表わす、最も重要な要素。地格は子供時代の親子関係など、外格は社交性など、総格は晩年の総合運を表わしている。ありゃ、数字による吉凶を書くスペースがない。詳しくは福田有宵先生の著書『幸せをよぶ姓名判断』新星出版社でどうぞ。

応募方法

福田先生に相談ご希望の方は、官製はがきに相談の内容と、住所、氏名、生年月日、電話番号を忘れずに書いて、下記のあて先まで送ってください。採用の方には、図書券3000円分を送らせていただきます。

あて先 ▶▶▶▶▶▶▶▶▶▶▶▶▶▶▶▶▶▶
〒107-24 東京都港区南青山6-11-1 スリーエフ南青山ビル
(株)アスキー ログイン編集部 スーパー占い係

耳をつんざくおたよりコーナー

LETTERS FROM YOU

当コーナーに載ったおたよりについて、「ほかの本で同じネタを見た」という手紙が最近よく届く。去年の24号にも盗作があったらしい。みんな、パクリはいかんぞ。

とうとう

ワンタッチで鼻から流血できるようになった、ハイプッシュ。あ、いかん。でも本当に血っていいよね。　（千葉県　0.5bitの頭）

いいよね、血は。あの深い紅の輝きは、見る者の心を惑わせちゃうでしょ。そういえば、この前がすごかったんだ。年末に部屋の大掃除をしたんだけど、そのときに古い雑誌を捨ててしまおうとして、ヒモでぐるぐる巻きにしばったんだけど、ヒモを切ろうと思ったら、近くに刃物が見当たらないの。しょうがないから、台所から包丁を持ってきてそれで切ろうとしたんだけど、勢い余って左手の人差し指の横のところまで、スーッと一直線に切っちゃったんだよね。傷はわりと浅かったのか、それほど痛くはなかったんだけど、出血のほうはすごかった。切ってしまったあと、一瞬間をおいてから、ほとばしるように血があふれてきて、ダラダラと流れ出しちゃって、なんだかすごく幻想的な光景。思わず呆然としちゃった。

まあ、すぐに我に返ったけど、そのときには下に置いてあった古い雑誌の束の上のほうが、血を吸って赤く染まっていたっけ。ああ、今思い出しても、なんて刺激的な体験。やっぱり血はいいよね。

かなりきている編集者

ログインを

カップラーメンのフタの重しにしたら、カップが倒れて本がびろびろです。助けて！もう２回目。（東京都　佐藤崇臣）

ログインの真下にカップラーメンを置くから、バランスが取れずに倒れるのである。よって、ちゃんと本の四隅を支えるように、４個のカップラーメンを同時に作ってしまえば、それで大丈夫。やった、すごーい！

おたより悩み相談の編集者

僕の友人

Ｉは、X68000ユーザーの僕に対し、PC-9801で出た新作ソフトのミュージックを鼻歌でいきなり歌い出し、「これ何の音楽だ」と聞いてきます。誰か手頃なプロレス技を教えてください。

（神奈川県　柴田和久）

編集部のプロレス好きな連中に聞いてみたところ、「やっぱり藤原の脇固めでしょ」とか「ドラゴンスリーパーで脇の下の匂いをかがせる」などという意見が出たが、私が勧めるのはやっぱりDDTだな。まず、相手の頭を片手で抱え込む。次に、そのまま自分から後ろに倒れる。そうすると、相手の脳天がちょうど地面に叩きつけられる形になるというわけだ。ただし、コンクリートの上ではやらないように。もし、そういうのがめんどうくさいのだったら、フライングクロスチョップというのも今どき渋くていいかもしれないぞ。ダー！

昨年末にマスカラスを見に行った編集者

“勝手なこと”

と書いてきた人は、どのぐらいいるのでしょうか？　（福島県　佐藤寿賢）

あーいるいるいる。わりと多いんだよね。なんだか、最近とみに増えちゃってさ。ここ３ヵ月だけでも、100人以上はいるんじゃないかな。だからみんな、もういいぞ。

おたより整理係の編集者

僕の

友人のＫくんはログインの大ファン。しかし、そのおかげで僕は、このログインを知ることができました。ある日、僕がＫくんに某パソコン雑誌を買

ログインニュース

増田、お金に名前を書く⁉

ある日突然、ログイン編集部に妙な電話がかかってきた。電話を受けたのは仲丸。声や話し方などから察するに、電話をかけてきたのは、どうもログインのロの字も知らない40歳ぐらいの男性らしい。

「もしもし。あんた、忍者増田さん？」

いえ、私は違いますが……。

「じゃあ、おたくんとこに、忍者増田さんって人いる？」

ええ。まあ、おります。

「あーそぉ。やっぱりおるんですかぁ。いやね、さっき私が銀行でおろした千円札に、〝これは忍者増田のだ、返せ〟って書いてあったんですよ。で、おたく（アスキー）の住所も一緒に書いてあったんで、電話番号を調べてかけてみたってわけなんですわ」

はあ、そうだったんですかぁ。それはわざわざどうもすみません（笑）。

「いやぁ〜、でも本当にそういう（忍者増田という）人おったんですねえ（相当感心している様子）」

とまあ、これがその電話の大体の内容である。当の増田は、そんなことをした覚えはまったくないと言うので、要するに誰かが自分の（とも限らないが）お札にいたずら書きをしておき、それを外に流していたということになる。編集部内の人間も誰も心当たりがないところをみると、犯人はやはりログイン読者ということになるのだろうか？

でもこのいたずら、よく考えると、なかなか体を張っているというか、わりと根気のいるいたずらである。お金にいたずら書きをして、それを外に流したまではいい。だが、今回のようにそのことが増田の耳に届くか、それとも実際にお金が増田のもとまで届くかしなければ、それはただ空しいだけに終わってしまうのである。電話に出た仲丸は、もちろんお金は受け取らなかったと言うが、やっぱり人の名前を勝手にかたるのはやめましょうね、笑えたけど。もしお金が送られてきたら、本当にもらっちゃうぞ。

▲金にも名前を書く卑しい増田。違うか。

ってきてくれと頼んだところ、Kくんは僕の頼んだ本ではなく、ログインを買ってきました。僕はその場でKくんを怒りましたが、家でこのログインを読んでみたところ、これがおもしろい!! 僕はログインのファンになりました。
めでたし、めでたし。
(埼玉県 匿名希望)

わーっはっはっは。んー? そうかそうか。あー、それで、その、なんだ、Kくんか? あー、彼にはちゃんと謝ったかね? んー? だめだよ、ちゃんと謝んなきゃ。わははははは。 **偉そうな編集者**

私は ドラマで、人を殺して逃走する悪の通り魔を正義の刑事(主役)が追い詰めるシーンを見ていて、友達とかはもちろん刑事を応援しているのに、私だけ気分が通り魔の追い詰められた恐怖感と通じてしまい、警官に取り押さえられるまでの苦しみを味わいつくし、体調を大きくくずして、日課である犬の散歩にも行けず、ゲリまでしました。立派ですか? (佐賀県 こむたん)

キミのような人は、その通り魔が人を殺してスカッとしているときには、きっと殺される人の気持ちになっているに違いない。生まれつき被害者意識が強い人なんだな。ああ、かわいそうに。僕はそんなんじゃなくてよかった。
勧善懲悪でスカッとする編集者

地球くん って変。
(北海道 ステテコくんのファン)

本人は喜んでやっているので、そっとしておいてあげよう。
ハイサイ比嘉の近くの席の編集者

俺は いや僕は、マヌケなことに、正月におもちを食べ過ぎて、一日中寝ていました。うー苦しい。あなたもこんな経験ないですか。 (北海道 森輝明)

ずいぶん昔の話だが、家族でバイキング料理を食べに行ったときに、メニューの中にカレーがあったのだ。カレーが大好きだった私は、いきなりそれを4杯ほどたいらげて、食い過ぎで腹が痛くなってしまった。もちろん、ほかの料理なんか全然食えなかったぞ。家族がいろんな料理を味わっている間、私は腹痛に苦しみながら、食堂の隅でうめいていたのだ。あのときはさんざんだったよ。もう、ずいぶんと昔の話だけどな。私はまだカレーが大好きだが、あれからカレーは一度に3杯までしか食べないようにしているから、もう大丈夫だ。 **カレー好きの編集者**

24号の レターズフロムユーで、忍者増田さんがおっしゃっていたのは『ライズアウト』ですね。1985年7月号のMSXマガジンの、『ぜったい自分が1番!!』というコーナーに載っていました(その当時も、もう生産されていないソフトだと書かれている)。このソフトを偶然友達の家で見つけて、すごく興奮したのを覚えています。オープニングの、シューティングゲームかと思うぐらいのBGM。『ロードランナー』と違った、横から銃で穴を掘る方式。どれもこれも驚かされたのを覚えています。またやってみたいです。
(大阪府 塩見大介)

そう。おぬしの言うとおり、あれは『ライズアウト』のことを言っていたのでござる。あのゲームはホントいかしてたよねえ。何ゆえに拙者があのゲームを紹介できなかったのか、事情通の御仁ならわかるでござろう。でも、そんな古いMマガ、よく持ってたでござるなあ。ひょっとして、古いMマガ全部取ってあるのかな。邪魔にならんでござるか? 拙者なんか、こないだ自分の部屋を掃除してたら、いらない本がい～っぱい出てきて困っちゃった。表紙に〝ログイン〟って書いてあんだけどさあ、つまんない本だから全部捨てちゃおうかな。 **忍者増田**

シュワルツェ ネッガーと、いきなり長い名詞で文が始まっているときは、どうやってレターズに載せ……、うおっ、そうするのか。ちょっとキタナイけど、なかなか考えたな。う～む。
P.S. レターズのマンガは、ほりのぶゆき氏か鳴海優道氏に!
(石川県 富山県福井県新潟県)

ひとり舞台ど一もありがとう。じゃ、次の人。
サラリとかわす編集者

辻村さんの 生写真ください!
(栃木県 無限軌道)

うそぉー!? マジでそんなもんほしいの!? きみ、なんかだまされてんじゃない? あんなやつの写真もらってどーしよーっていうんだよ。魔除けにでも使う気か? だいたいあの女、毎日毎日僕らは鉄板のぉ～♪ じゃないや、毎日毎日、人をいじめることしか考えてないんだぞ。編集部では、乱暴者の辻村としてみんなから恐れられているんだ。でも、言っとくけど俺は辻村なんか一向に怖くないからな。へっ、あんなやつ、ガタガタ言ってきたらいつでも相手してやるってんだ。ビビッてんじゃねーよ。そういえばあいつ、最近俺に対して生意気なんだよな。あのバカ女には、一度ガツンと言っとく必要が……
「ポカッ」
いて! ったく誰だよいきなり叩きやがっ……、あーっ!! バカ女だぁーっ!!
「ポカポカポカポカポカッ」
い、痛い。何をするんですか。や、やめてください。
「誰が乱暴者だって!?」
えっ? ランボーモノ? そんなこと言ってませんよ。僕は、辻村さんとランデブーがしたいなって言ったんです。
「なにトボケてんの!! ポカッ」
わー!! 許してくださーい!!
「ごめんなさいしなさい!!」
ごめんなさーい!!
「反省は!?」
反省!(と、反省ポーズをする)。
実はいじめられてる当人だった編集者

みんな、こんなやつの言うこと本気にしないでね。写真なら何枚でもあげるわよん。うふっ♡
ホントはやさしい辻村で～す

まじめに 仕事しろ、バカ忍。
(千葉県 0.5bitの頭)

なめんなよ。
5週連続休日出勤の忍者増田

この前 クシャミをしたら、虹が出た。
(北海道 騎士遙都)

というキレイな話で、今回のレターズフロムユーをシメることにしよう。それでは、また次号ね。
シメる編集者

応募方法

アンケートはがきや官製はがきなどに、勝手なことを書いて送ってください。ログイン編集部のスタッフが、勝手に返事を書いてお載せします。採用の方には、図書券3000円分をお贈りします。

☆☆あて先☆☆
〒107-24
東京都港区南青山6-11-1
スリーエフ南青山ビル
(株)アスキー ログイン編集部
レターズ係

●チューリップ模様のラジコンは、とてもF1に見えないほどラブリー。でも、速そうにも見えない……？？

●マッキンアリジゴクに陥ってる寺島先生に、お手紙ください！

〒107-24 東京都港区南青山6-11-1スリーエフ南青山ビル (株)アスキー ログイン編集部 墜落日誌係

EDITORIAL LOG

LOGiN

1992 No.4

2月21日号

アメリカはラスベガスのCES に助さん、格さんが乱入!? という強烈な海外ゲーム特集だ!!

今回の海外ゲーム特集はすごい。毎年恒例のＣＥＳ（コンシューマー・エレクトロニクスショー）を、助さん格さんが取材。さらに今年は、ソフト部屋巡業記海外編として、アメリカのソフトハウス相手の相撲巡業までやってのけたのだ！　もちろん、マジメな超新作情報もバッチリ。付録の、『三國志Ⅲ』の裏表をナメ尽くした〝皇帝タイムス〟も、ファンなら必見の１冊だぞ!!

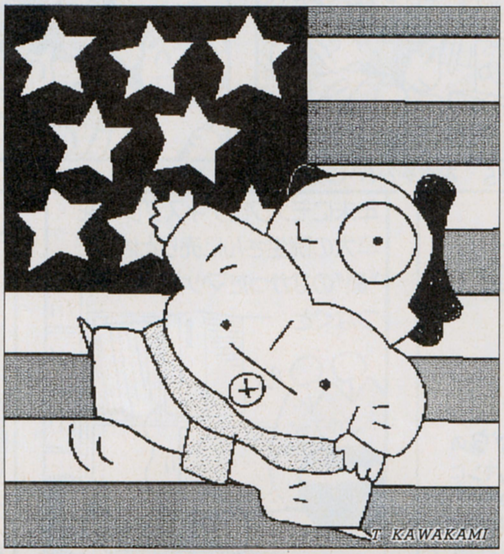

次号5号は

2月21日(金)発売

特価520円

■発行人　藤井章生　■編集人　小島文隆　■編集長　河野真太郎　■副編集長　新井創士　■編集スタッフ　川村篤／唐木緑／樹村頼子／渡辺妙子／宮地千里／松本隆一／高橋義信／清水早百合／大庭聖子／泉和子／浅沼克之／花塚弘／平林政司／青柳昌行／年永祥一／田川実／武笠敦子／武藤彰子／松岡英樹／三宅貴久／梅本幸孝／堀井洋／有沢清子／飯嶋玲子／山下信行／杉内賢次／増田厚／小笠原誠／仲丸真二　■制作スタッフ　本間智嗣／田宮朋子／安田稔／和光陽子／辻村晴子　■編集協力　伊藤裕／櫛田理子／鈴木和弘／山口政司／澤村健／岩尾学／横田義弘／石原潔／日高保／嵯峨正行／比嘉隆／村山誠一郎／河辺研史／堀口稔／渡辺一也／山内正啓／四ッ谷則子／豊岡玲子／小国真　■制作協力　admix／石指由美子／今井デザイン事務所／三宅政吉／やまだゆかり／太田浩一／瀧上園枝／SOUL BEE／前田明子／PAL-STUDIO／長崎光良／水野康子／石光淳弥／井沢利昭／辻秀和／古川誠之／高島宏之／佐々木幸子／吉田大介／深坂憲一　■アメリカ駐在　トム・ランドルフ／新関真人　■フォトグラフ　奥山和典／加藤文哉／水科人士／八木沢芳彦／木村早知子／笹川達也　■イラスト　川上富也／米田裕／月之座／梅津昌代／二木志乃／星野恵美子／杠聡／池上明子／ほりのぶゆき／桜玉吉／成谷実穂子／水玉蛍之丞／椎名美智子／小田ヒロミ／朝倉世界一／駒宮真悟／田宮朋子／鎗田準次　■出版業務　別所聖一／前田誠　■広告　杉山淳一／森川正雄　■雑誌営業　吉田和彦

■広告目次

アーク……302
アートディンク……56〜61
RSK……113
アイツー……294〜295
アプロード……305
アプロス……100〜101
アングル……301
イマジニア……64〜65
インテリジェントシステムズ……90〜91
ウェーブアイ……264〜271
ウルフチーム……62〜63
AVCフタバ電機……304
エニックス……105
エフェックス……106
OAランド……298〜299
オクト……284〜287
クエスト……42〜43
グランプリソフト……306
光栄……68〜74
コスモスコンピューター……44〜45
コナミ……92〜93
コンピュータサイエンス……303
コンピュータソフトウェア著作権協会……108〜111
GAM……表3
ジェネラルサポート……75
シエラオンライン……94〜95
システムソフト……78〜79
ズーム……99
スクウェア……48〜49
ストライカー……115
スバルインターナショナル……82
ソフコム……107
ソフトクリエイト……292〜293
ソフバル……300
ソフマップ……278〜283
辰巳出版……310
T&Eソフト……76〜77
D・O……112
TGL販売……98
ディスクユニオン……296〜297
データウエスト……86〜87
ドア……103
日本電気……表2〜3
日本電気ホームエレクトロニクス……40〜41
日本ファルコム……51〜55
日本マイコン流通センター……272〜277
野邊ゲームデザイナーズアカデミー……309
パンサーソフトウェア……96〜97
バンタンデザイン研究所……83、はがき
P&A……288〜291
BNN……308
BPS……46〜47
ビクター音楽産業……66〜67
ヒューマンクリエイティブスクール……50
ビング……84〜85
フェアリーテール……312
富士通……表4
双葉社……102
ブラザー工業……88〜89
ホビーデータ……104
マイクロプローズ……80〜81
稚内北星短期大学……307

1022022

趣味の世界も結構、広いモンなんだよね〜

SIM FLIGHT フライトシミュレーターの世界

⬆ヒコーキ関係なら、何でもアリってな感じだろうか。

マイクロプローズジャパンやシステムソフトが、フライトシミュレーターなるジャンルのシミュレーションゲームを制作し、発売しているのは周知のとおり。昨年あたりは、『エアーコンバットⅡ』や『F-15ストライクイーグルⅡ』もかなり売れたので、世の中のそんな動きをピピッと感じた人も少なからずいるはずだ。シミュレーターという感じのゲームは数々あるのに、なぜ飛行機をクローズアップするのか？　それには、とっても簡単な答えが用意されているんですねぇ。いったい何かって？　それは……、フライトシミュレーターを作っている人たち、つまり、マイクロプローズジャパンやシステムソフトのスタッフの皆さんが、本当に飛行機好きだからなんです。

でもって、フライト熱にうかさると、国内のソフトだけではなくて、海外モノにまで手を出したくなってくるんですねぇ。いわゆる、IBM-PCってやつですか。これを手に入れたら、もう、フライトシミュレーターやり放題。ブラックアウト状態になって、脳みそが下のほうに片寄るまで飛びまくってみてちょうだい。

でまあ、いったいこの本は何の本なのかというと、もちろん、日本初(かもしれない)のフライトシミュレーター情報本なのであります。内外のソフトウエアカタログや飛行機カタログ、〝シムフライトインタビュー〟と称するフライト人生トーク記事、飛行機コミックなどなど、内容は盛りだくさん。その中でも、目玉となる記事は、うーむ、どれだろうか？　どれも結構よすぎて、全部目玉かな。とにかく、ソフト紹介だけではなく、ソフトの制作者や航空機漫画家、航空機雑誌の編集長までインタビューしまくっているのが圧巻。自画自賛か!?

●SIM FLIGHT フライトシミュレーターの世界
●1500円(税込)アスキー出版局
●3月2日発売予定

ゼルダのことならこの一冊があればいい

ゼルダの伝説のすべてがわかる本

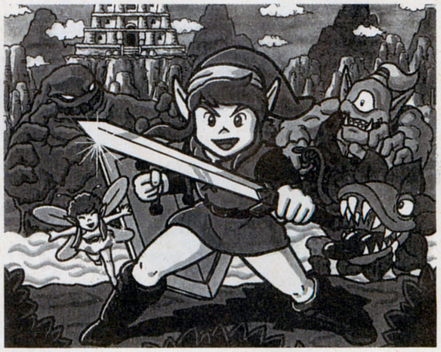
⬆表紙のイラストは、おなじみ鈴木潤一さんなのだ。

すでにスーパーファミコン・ユーザーならば必ずプレーしているに違いないゲーム。そういえば『ゼルダの伝説　神々のトライフォース』のことに決まっている。もちろんファミコン通信編集部責任編集のすべてがわかる本シリーズでもゼルダの本が出るに決まっているのだ。

そう、それがこの『ゼルダの伝説のすべてがわかる本』なのだ。題名に偽りなく、この一冊を持っていれば他の攻略本などいっさいいらない。そのために（内部事情だけど）練りに練って編集にいそしんで、発売時期がこんなに遅れてしまったのだ。

でも遅れただけのかいあって、とことん詳しく書かれている本になったのだ。隅から隅まで読めば思いもよらなかったことまでわかってしまうようになっている。

この本のコンセプトとしては、「2回目以降のプレーに役立つ」ということなのだ。もちろん、初めてプレーするときにも役に立つけれども、1回プレーしたときには見逃しがちなことまで、こと細かに解説してあるわけだ。

これだけしつこく作った攻略本は、このシリーズでもマリオ以来。そうそう、マリオの攻略本では恒例になっている最短クリアールート解説もあるぞ。

これだけの本がたったの700円で手にはいるのだから、類書と比べると断然お得なのだ。

ますますパワーアップするすべてがわかる本シリーズの次のターゲットは何か。しあわせのかたちときのアンケートに味をしめて、今回もリクエストをきいてみたい。ゲーム機ユーザーの諸君、4月以降に発売予定のゲームでこれは、という希望があったらログイン編集部にらたん係まで送ってほしい。

●ゼルダの伝説のすべてがわかる本
●700円(税込)アスキー出版局
●2月6日発売予定

にらたんNEWS

戦国マニアに告ぐ!　2冊も出すぞ

何の話かというと、戦国ブームとなったにらたん編集部では、どうやら2冊も戦国ものの本を企画しているらしいのだ(本当)。

それは関ヶ原と天下統一Ⅱなのだっ!

さっさとばらしてしまうけれど、関ヶ原の解説書をアトラス・チームが、天下統一Ⅱを大戦略チームが作っていたりするのだ。

ご期待にお応えして大きく変身!!
価格もサービスもご満足いただきたい！

ウェーブ・アイメンバーズカード
メンバーの特権
5年保証
ウェーブ・アイメンバーズカード

良い商品、安心できるお店選びのワンポイントアドバイス

ご存知の通り、今やパソコンを取り扱っているお店はたくさんございます。
やはりその中でどこで買おうか頭を悩ませることでしょう。そこでウェーブアイがちょっと一言アドバイス。

○安すぎる商品には気をつけよう／
金融流れ品などもございます。保証書が無い物や中には保証書を偽造してある商品などもあります。メーカー保証かどうかチェック／
保証書に販売店の印鑑の無い物、メーカーサービスが受けられない場合があります。ちゃんと印鑑を押してくれるお店かどうかをチェック／
※安く買っても保証が効かずにそれ以上の修理代を払うハメになりかねない

○荷崩れ品や箱の汚い商品などにご注意／

○メーカーと取引のあるお店かどうかチェック
間違いの無い商品をお届けするのはもちろんのこと、サービス体制がしっかりしており、買った後も安心です。

○メーカー保証以外に販売店保証があるかチェック
メーカー保証はほとんどが半年～1年で切れてしまいます。
お店の保証もあると安心してお使いいただけます。

ビジネス&ホビーのハイテクランド
WAVE EYE
ウェーブ・アイ

「各種クレジットカードでのお支払いが可能になりました。ますます手軽になったウェーブ・アイショッピング」

DINERS CLUB INTERNATIONAL / JCB / DC / VISA / UC / AMERICAN EXPRESS / JACCS / Nippon Shinpan / FINANCE CARD / CF / BANK CARD

※ただし、5年保証はEYEカード会員のみとなります。

ウェーブ・アイセットアップサービス（有料）

ハードディスクやRAMは今やパソコンには欠かせないものとなっておりますが、初期化やらソフトのセットアップやら初心者の方にとっては頭を悩ます代物です。また、安易にやってしまって取り返しのつかないことにもなりかねません。

そこで、その道のエキスパートであるウェーブアイOAサポートチームが面倒なセットアップを代行、つなぐだけですぐ使えるまでに致します。

もし「買っても使えるかなあ？」と不安を抱いている方は是非ご利用ください。

サービス内容
○ハードディスクセットアップ　○ウィンドウズセットアップ
○各種ソフトセットアップ　○RAMボードセットアップ
ご要望によりその他のセットアップも可能な場合もございます。是非ご相談ください。

お申込みは？

通話無料のフリーダイヤルで
受付時間 AM10:00～PM9:00まで

お電話でのご注文は？
フリーダイヤル
0120-00-9898

おハガキ又はFAXでのご注文は？

FAXの場合
右記の事項を記入のうえ、
0466-43-1265
までお送りください。
（24時間受付ています）

おハガキの場合
記入もれのないよう、右記のあて先までお送り下さい。

〒252
神奈川県藤沢市
湘南台二の十二の二
ウェーブ・アイ 行
通信販売課

注文書
1. おところ
2. お名前
3. 年 令
4. 電話番号
5. 職 業
6. 保護者名（未成年の方）
7. 商品名
8. 支払い方法
現金一括またはクレジット
●クレジットの場合
月 々 円× 回
ボーナス 円× 回

お支払いは？

●**らくらく簡単クレジット／**
ウェーブ・アイメンバーズカードでのお支払いは最高50万円まで、手間いらずのスピードクレジットが可能／

●**超低金利クレジット／**
格安の金利で高価なセットもらくらく買えます。

●**ステップアップクレジット／**
1年目は3,000円、2年目は6,000円というふうに、月々のお支払いを設定できます。

●**84回までのロングクレジット／**
3～84回までのお客様にあわせた幅広い分割が可能になりました。ご予算に合わせたプランも思いのままです。

●**ボーナス6回払いOK／**
月々の支払いはまったくなし。2、4、6回とお好きな回数でしかもボーナスだけのお支払いでOKです。是非ご利用下さい。

●**ボーナス一括払いOK／**
最長7ヶ月先までのボーナス一括払いが可能です。

●**カレッジクレジットOK／**
20歳以上の学生、新社会人、フリーターの方も保証人なしでクレジットがご利用できます。
（但し、状況により保証人を必要とする場合もございます）

●**お支払い開始は7ヶ月先からOK／**
すぐにご予算が立たない方のために7ヶ月先からの支払が可能ですから安心してクレジットがご利用できます。

●**今すぐ一括払いなら／**
ウェーブ・アイのメンバーズカードならお電話一本で簡単にご購入できます。

●**コレクトサービス**
商品代金はお届けしたときにいただく、コレクトサービスを行っておりますので、「ちょっと通信販売は…」と不安でためらっているお客様は、是非ご利用下さい。（但し、離島にお住まいの方はご利用できません。）

●**銀行振込なら**
お振込いただいてからのお届けとなります。お電話でのお申込後のお振込みでおねがいいたします。
振込口座 横浜銀行 湘南台支店
当座0000467

ウェーブ・アイ メンバーズカード会員募集中

通信販売でもカードのお支払いが可能になりました／
もちろんうれしい特典もいっぱい／

●最高50万円まで、手間いらずのスピードクレジットOK／
●キャッシングOK／
●メンバーの方だけの5年保証
●サプライ用品（インクリボン、フロッピィ等）、周辺機器、ソフトだけでも購入できるようになりました。
（但し、5万円以下の商品につきましては、1個口につき800円の荷造送料をいただきます）

入会方法
●クレジット購入時に同時入会できます。
●おハガキ、FAXにて
FAX0466-43-1265
（折り返し、入会申込用紙を郵送いたします）

1. おところ
2. お名前
3. 年 齢
4. 電話番号
5. 職 業

〒252
神奈川県藤沢市
湘南台二の十二の二
ウェーブ・アイ 行
通信販売課

お届けは？

●全国無料配送／
但し、5万円以下の商品は1個口に付き800円の荷造送料をいただきます。

●配送日指定OK／
留守がちの方のために、ご都合にあわせて配達いたします。もちろん日・祭日も大丈夫。

●時間帯指定配達OK／
午前・午後・夜間（PM6：00～PM8：00）と3段階に分けて配達時間帯がご指定できます。お忙しい方にはとっても便利なサービスです。

●お届け先指定配達OK／
勤め先に送ってもらいたい方、贈り物を届けてほしい方、ご指定のご住所にも配達が可能です。

メンテナンスは？

●安心の5年保証／
ウェーブ・アイメンバーズなら買っていただいたハードを5年間のロング保証をいたします。安心してご利用になれます
（メンバーズ以外のお客様も2年保証をサービスしております。）

●初期不良新品交換は3ヶ月に延長／

●FM-TOWNSなら出張修理OK／
FM-TOWNSは全国出張修理を致しております。万一の故障の際も、お客様のお宅までメーカーサービスマンが修理にうかがいます

etc.

●お見積りサービス／
ウェーブ・アイプラン以外のプランでも、無料でお見積り致します。お電話、FAX、お手紙、何でも結構です。ご連絡下さい。

●下取り・買い取りもOK／
お手持ちのパソコンを下取りに新しいのと買い替えをお考えの方、買い取りご希望の方、高値で下取り致します

お問い合わせデスク 0466－43－1785

富士通 電脳最前線'92 ハイパーステーション

3月7日(土)・8日(日)

in WAVE EYE

ウェーブ・アイ各店頭

ご来場特典 コンピュータ 大抽選会

特賞	JR旅行券＋ディズニーランドパスポート2枚	3本	3等	富士通特製 観月ありさテレホンカード	50本
1等	富士通 高性能BS チューナー＋BSアンテナ	4本	4等	富士通特製 観月ありさポスター	200本
2等	富士通特製TOWNS スポーツカイト	6本	5等	富士通特製 ブロックイレーサー	2,000本

プレゼンテーションコーナー

1. 伝などプレゼンテーションソフトによる、TOWNS紹介
2. オーディオファン必体験 コンピュータミュージックMIDI体験コーナーステージ→マルチビジョン100インチ使用

教育・学習コーナー

1. 学習ソフト体験学習コーナー (NEW HORAIZON、サンシャイン、クラウン、方程式、etc.)
2. 新入学、進級学習ソフト親子体験セミナー (幼児向け、小学生向け、中学生向け知育ソフト、英語ソフトetc.)
3. 先生向け教育、管理ソフト相談コーナー(ロータス1・2・3、OASYS) (英語自主学習システム)
4. リンガーBOX体験コーナー
5. 学習向けLANコーナー
6. ソフトハウス展示コーナー

アミューズメントコーナー

1. 富士通AIR WARRIOR体験コーナー
2. 雷電伝説ゲーム大会コーナー
3. 占いコーナー 桃源境

ビジネスコーナー

1. PCA会計 出展コーナー、会計ソフト、販売管理、給与計算などをデモ
2. ウェーブ・アイOAサポートPRコーナー パネル、パンフレットなどで
3. OASYS体験セミナー (ワープロスクール)
4. FMR ビジネスソフト展示コーナー
5. ビジネスOASYS展示コーナー

TOWNSシステムアップ相談コーナー

TOWNS技術相談コーナー

お買い上げ特典

1. 期間中ご来場お買上のお客様にもれなく、中身の見えるTOWNS福袋進呈
2. ウェーブ・アイマルチメディアパートナーカード・アイカード自動入会

OAの苦労を解決！

苦労その1 わからない ↓ インストラクター派遣

メニュー多彩な出張セミナー

◆OAサポートインストラクターの派遣
◆社内OA教育・OA機器の困った時の問い合わせダイヤル

定期講習会

◆ロータス1-2-3、FM-OASYS、一太郎などの主要ビジネスソフトのコースを常設
◆日本商工会議所認定ワープロスクール検定試験の実施

特別講習会

◆各企業のご要望に合わせて講習会のカリキュラムを設定
◆出張セミナー、当社教室セミナーどちらでもOK
◆社内研修などのご利用に最適

苦労その2 人手がない ↓ 各種処理サービス

プロの手をお貸しします。

◆OAコンサルティング(定期訪問)
◆ソフトウェアインストール
◆ハードウェアセットアップサービス
◆データベースデータ入力
◆データバックアップサービス
◆データコンバート(異機種ソフト間)
◆DM用宛名ラベル印刷

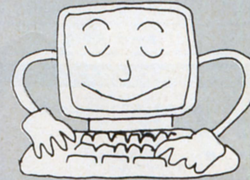

苦労その3 暇がない ↓ ソフト開発業務提案

即戦力になるサポート体制

◆ロータス1-2-3、EXCEL等のマクロプログラムの短期間作成
◆イージーオーダーソフト構築
◆オーダーソフト作成(仕事の流れに合わせて)
◆コンピューターネットワーク(LAN)の構築
◆既存アプリケーションバージョンアップ
◆業務効率改善提案

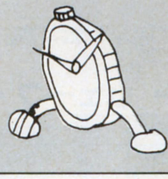

お申込みは今すぐ フリーダイヤル 0120-00-9898

受付時間 AM10:00▶PM9:00
定休日:毎週火曜日

藤沢	0466(43)1775	新潟	0252(75)5076	広島	082(293)0811
札幌	011(771)4971	東京	03(3226)9286	福岡	092(481)0502
盛岡	0198(24)3172	静岡	0542(54)0696	FAX	0466(43)1265
仙台	022(267)5371	名古屋	052(581)4325		
		大阪	06(362) 5057		

18歳未満の方は保護者とご一緒にお電話下さい(特価は税別)

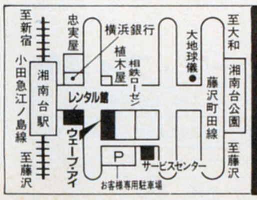

湘南台店☎0466-43-1771

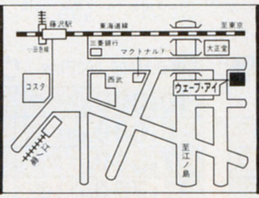

藤沢店☎0466-28-1771

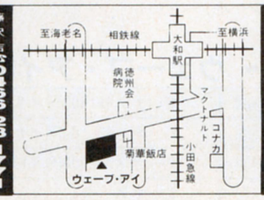

大和店☎0462-63-9898

WAVE EYE
神奈川県藤沢市湘南台1-12-2

【振込み先】横浜銀行湘南台支店
当座0000467

FM TOWNS

FM-TOWNSお買い上げのお客様に ゲームソフト1本& TOWNSグッズ プレゼント

プラン301 FM-TOWNS-40H売りつくし激安セット

FM-TOWNS-40H(40MBハードディスク、新OS付)	473,000円
FMT-DP533(ドットピッチ0.39ミリ、高解像度CRT、チルト台付)	69,800円
FMT-KB107(JIS配列キーボード、テンキー付)	30,000円
FMPR-204B(80桁、24ドットカラー熱転写プリンタ)	80,000円
プリンタケーブル	3,800円
グラフィック作成ソフト1本	サービス

定価合計656,600円 ➡ 特価3?8,000円

8,000円×36回	ボーナス26,200円×6回
6,000円×48回	ボーナス22,200円×8回
4,000円×60回	ボーナス25,000円×10回
7,200円×72回	ボーナス　なし

プラン302 FM-TOWNS II-UX20ミュージックTVセット

FM-TOWNS II-UX20(ディスプレイ一体型小型パソコン)	288,000円
FMT-KB101A(JIS配列小型キーボード)	10,000円
PIO-SIM32-2ME(2MB増設RAM)	21,000円
MusicPRO-TOWNS(MIDI)(音楽作成、演奏ソフト、MIDI対応)	39,000円
FMT-403(内蔵タイプSC-55MIDIカード)	78,000円
FMT-416(TVチューナーカード)	38,800円
SRS-D3K(スーパーウーファー搭載大迫力小型スピーカー)	20,800円
RP-HT96(XBS対応デジタル高感度ステレオヘッドホン)	5,700円
ウェーブ・アイプラスワンセット	サービス

定価合計501,300円 ➡ ウェーブ・アイ特価

8,000円×36回	ボーナス27,600円×6回
6,000円×48回	ボーナス23,300円×8回
4,000円×60回	ボーナス26,000円×10回
7,300円×72回	ボーナス　なし

プラン303 FM-TOWNS II-UX20激安ワープロセット

FM-TOWNS II-UX20(ディスプレイ一体型小型パソコン)	288,000円
FMT-KB107(JIS配列キーボード、テンキー付)	30,000円
PIO-SIM32-2ME(2MB増設RAM)	21,000円
FMPR-204B(80桁、24ドットカラー熱転写プリンタ)	80,000円
プリンタケーブル	3,800円
クレヨナージュ(文書とイメージを統合したハイパーワープロ)	42,000円
ウォーサム(アクションシューティングゲーム)	8,800円
ブランディッシュ(リアルタイム・アクションRPGゲーム)	9,800円
プリンタ用紙(A4サイズ100枚)	400円
ウェーブ・アイプラスワンセット	サービス

定価合計483,800円 ➡ ウェーブ・アイ特価

10,000円×24回	ボーナス39,900円×4回
7,000円×36回	ボーナス27,500円×6回
5,000円×48回	ボーナス24,600円×8回
7,600円×60回	ボーナス　なし

プラン304 FM-TOWNS-20Fおもしろ通信セット

FM-TOWNS-20F	323,000円
FMT-DP533(ドットピッチ0.39ミリ、高解像度CRT、チルト台付)	69,800円
FMT-KB107(JIS配列キーボード、テンキー付)	30,000円
MD-24FP5V(小型軽量モデム、2400bps、MNP5)	36,800円
富士通ハビタット(TOWNSならではのビジュアル通信ソフト)	6,800円
フリーウェアコレクション4(フリーウェアソフトが盛りだくさん)	3,000円
ウォーサム(アクションシューティングゲーム)	8,800円
ウェーブ・アイプラスワンセット	サービス

定価合計478,200円 ➡ ウェーブ・アイ特価

9,000円×24回	ボーナス32,300円×4回
6,000円×36回	ボーナス24,100円×6回
4,000円×48回	ボーナス23,100円×8回
6,600円×60回	ボーナス　なし

基本セット

プラン311

FM-TOWNS II-UX20(ディスプレイ一体型小型パソコン)	288,000円
FMT-KB101A(JIS配列小型キーボード)	10,000円

定価合計298,000円 ➡ ウェーブ・アイ特価

プラン312

FM-TOWNS II-CX20(新型高速32ビットパソコン)	333,000円
FMT-DP533(ドットピッチ0.39ミリ、高解像度CRT、チルト台付)	69,800円
FMT-KB107(JIS配列キーボード、テンキー付)	30,000円

定価合計432,800円 ➡ ウェーブ・アイ特価

プラン313

FM-TOWNS II-CX20(新型高速32ビットパソコン)	333,000円
FMT-DP535(ドットピッチ0.38ミリ高解像度CRT、トリニトロン使用)	89,800円
FMT-KB107(JIS配列キーボード、テンキー付)	30,000円

定価合計452,800円 ➡ ウェーブ・アイ特価

プラン314

FM-TOWNS II-CX40(新型高速32ビットパソコン、40MB-HDD内蔵)	433,000円
FMT-DP535(ドットピッチ0.38ミリ高解像度CRT、トリニトロン使用)	89,800円
FMT-KB107(JIS配列キーボード、テンキー付)	30,000円

定価合計552,800円 ➡ ウェーブ・アイ特価

プラン315

FM-TOWNS II-CX40(新型高速32ビットパソコン、40MB-HDD内蔵)	433,000円
FMT-DP536(ドットピッチ0.26ミリ高解像度CRT、トリニトロン使用)	138,000円
FMT-KB107(JIS配列キーボード、テンキー付)	30,000円

定価合計601,000円 ➡ ウェーブ・アイ特価

プラン316

FM-TOWNS II-CX100(新型高速32ビットパソコン、100MB-HDD内蔵)	533,000円
FMT-DP534(ドットピッチ0.26ミリ高解像度CRT、チルト台付)	108,000円
FMT-KB107(JIS配列キーボード、テンキー付)	30,000円

定価合計671,000円 ➡ ウェーブ・アイ特価

プラン317

FM-TOWNS II-CX100(新型高速32ビットパソコン、100MB-HDD内蔵)	533,000円
FMT-DP536(ドットピッチ0.26ミリ高解像度CRT、トリニトロン使用)	138,000円
FMT-KB107(JIS配列キーボード、テンキー付)	30,000円

定価合計701,000円 ➡ ウェーブ・アイ特価

プラン305 FM-TOWNS II-CX20入門プログラマーズセット

FM-TOWNS II-CX20(新型高速32ビットパソコン)	333,000円
FMT-DP533(ドットピッチ0.39ミリ、高解像度CRT、チルト台付)	69,800円
FMT-KB107(JIS配列キーボード、テンキー付)	30,000円
PR-35T(110桁、カラープリンタ)	98,000円
プリンタケーブル	3,800円
TX-130(130MB大容量ハードディスク)	138,000円
B276A300(日本語MS-DOSVer3.1基本システム)	9,800円
B288A020(日本語MS-DOS拡張システム)	8,200円
High-CCompiler(C言語)	40,000円
F・BASIC386V1.1(ベーシック言語)	25,000円
スーパーシューティングTOWNS(ゲームが簡単に作れます)	9,800円
ウェーブ・アイプラスワンセット	サービス

定価合計765,400円 ➡ ウェーブ・アイ特価

11,000円×36回	ボーナス43,900円×6回
9,000円×48回	ボーナス32,300円×8回
7,000円×60回	ボーナス30,600円×10回
10,700円×72回	ボーナス　なし

プラン306 FM-TOWNS II-CX20本格オアシスワープロセット

FM-TOWNS II-CX20(新型高速32ビットパソコン)	333,000円
FMT-DP535(ドットピッチ0.38ミリ高解像度CRT、トリニトロン使用)	89,800円
FMT-KB107(JIS配列キーボード、テンキー付)	30,000円
FMPR-204B(80桁、24ドットカラー熱転写プリンタ)	80,000円
プリンタケーブル	3,800円
AV-100HGS(100MB大容量ハードディスク)	94,000円
FM-1(ハードディスク専用プリンタケーブル)	10,000円
FM-OASYS[LBP](本格日本語ワープロ、レーザープリンタ対応)	61,000円
毛筆体モジパターン64	40,000円
まる文字フォント	20,000円
広辞苑CD-ROM	20,000円
ブランディッシュ(リアルタイム・アクションRPGゲーム)	9,800円
タイトーチェイスH.Q(ドライビングゲームの決定版)	9,800円
プリンタ用紙(A4サイズ100枚)	400円
ウェーブ・アイプラスワンセット	サービス

定価合計801,600円 ➡ ウェーブ・アイ特価

12,000円×36回	ボーナス46,900円×6回
10,000円×48回	ボーナス33,400円×8回
8,000円×60回	ボーナス30,600円×10回
11,500円×72回	ボーナス　なし

プラン307 FM-TOWNS II-CX20超お買い得ビジネスセット

FM-TOWNS II-CX20(新型高速32ビットパソコン)	333,000円
FMT-DP536(ドットピッチ0.26ミリ高解像度CRT、トリニトロン使用)	138,000円
FMT-KB107(JIS配列キーボード、テンキー付)	30,000円
PR-B400(136桁、B4サイズシリアル漢字プリンタ)	98,000円
プリンタケーブル	3,800円
NT-180FM(180MB大容量ハードディスク)	168,000円
HM-V02T(2MB増設RAM)	24,800円
B276A300(日本語MS-DOSVer3.1基本システム)	9,800円
一太郎dash(日本語ワープロソフト)	39,000円
1-2-3Notebook(表計算、データベース、グラフ作成)	38,000円
プリンタ用紙(15インチ連続紙500枚)	2,500円
ウェーブ・アイプラスワンセット	サービス

定価合計884,900円 ➡ ウェーブ・アイ特価

10,000円×48回	ボーナス34,900円×8回
8,000円×60回	ボーナス32,000円×10回
6,000円×72回	ボーナス34,600円×12回
10,700円×84回	ボーナス　なし

プラン308 FM-TOWNS II-CX20超便利セット

FM-TOWNS II-CX20(新型高速32ビットパソコン)	333,000円
FMT-DP535(ドットピッチ0.38ミリ高解像度CRT、トリニトロン使用)	89,800円
FMT-KB107(JIS配列キーボード、テンキー付)	30,000円
FMPR-204B(80桁、24ドットカラー熱転写プリンタ)	80,000円
プリンタケーブル	3,800円
MD-24FP5V(小型軽量モデム、2400bps、MNP5)	36,800円
HYPER-NOTE(ワープロアドレス帳、文例集、イラスト集等搭載)	18,000円
フリーウェアコレクション4(フリーウェアソフトが盛りだくさん)	3,000円
ヴォルフィード(アクションシューティングゲーム)	8,800円
ナイトメア(サイキックディテクティブシリーズ)	12,800円
プリンタ用紙(A4サイズ100枚)	400円
ウェーブ・アイプラスワンセット	サービス

定価合計616,400円 ➡ ウェーブ・アイ特価

9,000円×36回	ボーナス34,700円×6回
7,000円×48回	ボーナス27,600円×8回
5,000円×60回	ボーナス28,600円×10回
8,600円×72回	ボーナス　なし

プラン309 FM-TOWNS II-CX40本格ミュージックセット

FM-TOWNS II-CX40(新型高速32ビットパソコン、40MB-HDD内蔵)	433,000円
FMT-DP533(ドットピッチ0.39ミリ、高解像度CRT、チルト台付)	69,800円
FMT-KB107(JIS配列キーボード、テンキー付)	30,000円
MusicPRO-TOWNS(MIDI)(音楽作成、演奏ソフト、MIDI対応)	39,000円
FMT-403(内蔵タイプSC-55MIDIカード)	78,000円
RP-HT96(XBS対応デジタル高感度ステレオヘッドホン)	5,700円
FMT-SP101(高音質アンプ内蔵スピーカーシステム)	29,800円
ブランディッシュ(リアルタイム・アクションRPGゲーム)	9,800円
タイトーチェイスH.Q(ドライビングゲームの決定版)	9,800円
ウェーブ・アイプラスワンセット	サービス

定価合計704,900円 ➡ ウェーブ・アイ特価

10,000円×36回	ボーナス45,800円×6回
8,000円×48回	ボーナス35,100円×8回
6,000円×60回	ボーナス34,000円×10回
10,300円×72回	ボーナス　なし

プラン310 FM-TOWNS II-CX40本格アートセット

FM-TOWNS II-CX40(新型高速32ビットパソコン、40MB-HDD内蔵)	433,000円
FMT-DP536(ドットピッチ0.26ミリ高解像度CRT、トリニトロン使用)	138,000円
FMT-KB107(JIS配列キーボード、テンキー付)	30,000円
AP-900PC(80桁、48ドット高品位カラー熱転写プリンタ)	96,800円
プリンタケーブル	3,800円
PrintBoy2(プリンタ接続インターフェース)	29,800円
Z'sSTAFF-PRO-TOWNS(本格グラフィック作成ソフト)	58,000円
サイクロンExpress α TOWNS(フラクタル画像、3次元画像制作ソフト)	98,000円
フラクタルエンジン(3Dの動画)	2,600円
ウォーサム(アクションシューティングゲーム)	8,800円
スーパーシューティングTOWNS(ゲームが簡単に作れます)	9,800円
プリンタ用紙(A4サイズ100枚)	400円
ウェーブ・アイプラスワンセット	サービス

定価合計909,000円 ➡ ウェーブ・アイ特価

10,000円×48回	ボーナス44,400円×8回
8,000円×60回	ボーナス40,000円×10回
7,000円×72回	ボーナス35,700円×12回
11,700円×84回	ボーナス　なし

イージードライブ カンタン操作の MACとテラドライブ

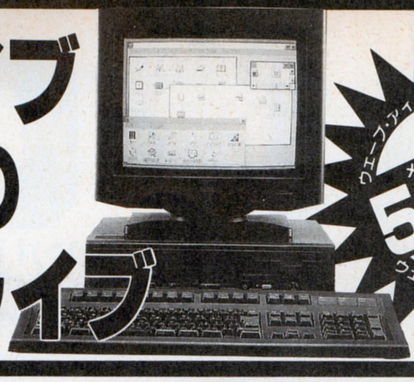

ウェーブ・アイメンバーズカード
メンバーの特権
5年保証
ウェーブ・アイメンバーズカード

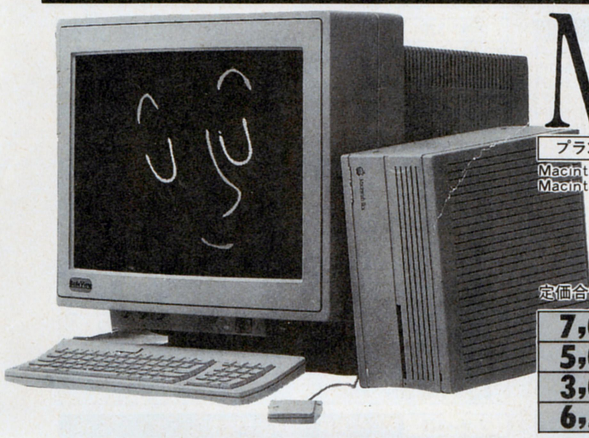

Macintosh

Apple Computer
Authorized Dealer

プラン363　マッキントッシュLCお買い得基本セット

Macintosh LC4MB漢字HD40	398,000円
Macintosh12インチRGBモニター	100,000円

定価合計498,000円 ➡ **ウェーブ・アイ特価**

7,000円×36回	ボーナス25,300円×６回
5,000円×48回	ボーナス22,800円×８回
3,000円×60回	ボーナス26,500円×10回
6,500円×72回	ボーナス　なし

プラン349　マッキントッシュLCグラフィックセット

Macintosh LC4MB漢字HD40	398,000円
Macintosh13インチハイレゾRGBモニター	130,000円
MacLCVRAM拡張キット	30,000円
YHPデスクライターC(300dpiカラー対応インクジェットプリンタ)	186,000円
日本語スーパーペイント2.0	45,000円
GT-6000(1677万色フルカラー入力、300dpi高解像度)	178,000円
EPSON SCSI I/F(I/Fキット、ドライバソフトEPScan付)	50,000円

定価合計1,017,000円 ➡ **ウェーブ・アイ特価**

12,000円×48回	ボーナス47,500円×８回
10,000円×60回	ボーナス40,700円×10回
8,000円×72回	ボーナス40,900円×12回
13,400円×84回	ボーナス　なし

プラン350　マッキントッシュClassicⅡお買い得セット

Macintosh ClassicⅡ4MBHD40	398,000円

定価398,000円 ➡ **ウェーブ・アイ特価**

8,000円×24回	ボーナス37,400円×４回
6,000円×36回	ボーナス23,500円×６回
4,000円×48回	ボーナス22,700円×８回
6,500円×60回	ボーナス　なし

プラン351　マッキントッシュClassicⅡお買い得拡張セット

Macintosh ClassicⅡ4MBHD40	398,000円
スタイルライタ(360dpi、高品位インクジェットプリンタ)	98,000円
EGDTPバンドルセット(EG-WORDとEG-BOOKとのバンドルセット)	98,000円
ハイパーカード(J)フルバージョン	19,800円
BLOCKOUT(3次元ブロック積み上げては消していくゲーム)	7,800円

定価合計621,600円 ➡ **ウェーブ・アイ特価**

10,000円×36回	ボーナス34,600円×６回
8,000円×48回	ボーナス26,200円×８回
6,000円×60回	ボーナス26,500円×10回
9,200円×72回	ボーナス　なし

プラン352　マッキントッシュPowerBook100お買い得セット

Macintosh PowerBook100-2MB漢字HD20W/FD	398,000円

定価398,000円 ➡ **ウェーブ・アイ特価**

9,000円×24回	ボーナス31,400円×４回
6,000円×36回	ボーナス23,500円×６回
4,000円×48回	ボーナス22,700円×８回
6,500円×60回	ボーナス　なし

プラン353　TERADRIVEmodel2基本セット

TERADRIVEmodel2	188,000円
HTR-2200(専用ディスプレイ)	79,800円
HTR-2300(マウス)	6,800円

定価合計267,800円 ➡ **ウェーブ・アイ特価**

8,000円×18回	ボーナス22,300円×３回
6,000円×24回	ボーナス17,500円×４回
3,000円×36回	ボーナス19,300円×６回
4,800円×48回	ボーナス　なし

プラン354　TERADRIVEmodel3基本セット

TERADRIVEmodel3	248,000円
HTR-2200(専用ディスプレイ)	79,800円
HTR-2300(マウス)	6,800円

定価合計327,800円 ➡ **ウェーブ・アイ特価**

7,000円×24回	ボーナス23,100円×４回
4,000円×36回	ボーナス21,300円×６回
3,000円×48回	ボーナス17,600円×８回
5,000円×60回	ボーナス　なし

プラン355　TERADRIVEmodel3お買い得ワープロセット

TERADRIVEmodel3	248,000円
HTR-2200(専用ディスプレイ)	79,800円
BJ-10V(80桁、48ドット高品位バブルジェットプリンタ)	74,800円
プリンタ接続ケーブル	6,800円
一太郎dash(日本語ワープロソフト)	39,000円
HTR-2300(マウス)	6,800円
プリンタ用紙(A4サイズ100枚)	400円

定価合計455,600円 ➡ **ウェーブ・アイ特価**

10,000円×24回	ボーナス26,300円×４回
6,000円×36回	ボーナス24,100円×６回
4,000円×48回	ボーナス23,100円×８回
6,600円×60回	ボーナス　なし

お申込みは今すぐ フリーダイヤル　0120-00-9898

受付時間　AM10：00▶PM9：00
定休日：毎週火曜日

藤沢	0466(43)1775	新潟	0252(75)5076	広島	082(293)0811
札幌	011(771)4971	東京	03(3226)9286	福岡	092(481)0502
盛岡	0198(24)3172	静岡	0542(54)0696	FAX	0466(43)1265
仙台	022(267)5371	名古屋	052(581)4325		
		大阪	06(362)　5057		

18歳未満の方は保護者とご一緒にお電話下さい(特価は税別)

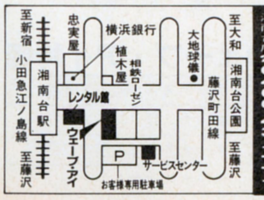

湘南台店☎0466-43-1771

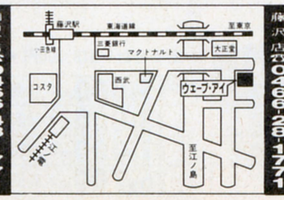

藤沢店☎0466-26-1771

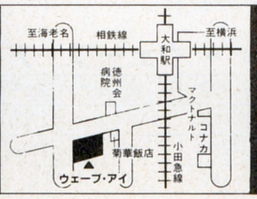

大和店☎0462-63-9898

WAVE EYE
神奈川県藤沢市湘南台1-12-2

【振込み先】横浜銀行湘南台支店
当座0000467

PC-9801シリーズ NEW ラインアップ

ウェーブ・アイメンバーズカード メンバーの特権 5年保証 ウェーブ・アイメンバーズカード

デスクトップ98シリーズに またまた強力なNEWフェイス!!

プラン318 98DA2超お買い得基本セット

PC-9801DA2orDA/U2(32ビット高速パソコン)	448,000円
CU-14FD(ドットピッチ0.31ミリ、高解像度CRT、チルト台付)	74,800円
ウェーブ・アイプラスワンセット	サービス

定価合計522,800円 ➡ **ウェーブ・アイ特価**

9,000円×24回	ボーナス35,500円×4回
6,000円×36回	ボーナス26,300円×6回
4,000円×48回	ボーナス24,900円×8回
6,800円×60回	ボーナス なし

プラン319 98DA2超お買い得ワープロセット

PC-9801DA2orDA/U2(32ビット高速パソコン)	448,000円
PC-KD854N(ドットピッチ0.39ミリ、高解像度CRT、チルト台付)	84,800円
PC-PR150T(80桁、48ドットカラー熱転写プリンタ)	64,800円
PS98-1002-52(日本語MS-DOSVer3.3D)	9,800円
一太郎dash(日本語ワープロソフト)	39,000円
AM-350(マウス)	6,800円
PR-64M(縦型4段パソコンデスク、マウステーブル付)	29,800円
プリンタ用紙(A4サイズ100枚)	400円
ウェーブ・アイプラスワンセット	サービス

定価合計683,400円 ➡ 現金特価 **398,000円**

8,000円×36回	ボーナス32,200円×6回
6,000円×48回	ボーナス27,000円×8回
4,000円×60回	ボーナス29,000円×10回
7,800円×72回	ボーナス なし

プラン320 98DA2超お買い得WINDOWSセット

PC-9801DA2orDA/U2(32ビット高速パソコン)	448,000円
XC-1498CII(ドットピッチ0.28ミリ、超高解像度CRT、チルト台付)	107,000円
BJ-330J(48ドット多機能高品位バブルジェットプリンタ)	208,000円
ASF-1311J(カットシートフィーダ、単票の連続給紙)	20,000円
PD-125E(125MB-SCSIハードディスク)	112,000円
PIO-DA134-4ME	35,000円
MS-WINDOWSVer3.0	25,000円
PS98-1003-51(日本語MS-DOSVer5.0)	12,800円
EXCEL(統合型ウィンドウズ専用ソフト)	98,000円
MS-WORDS(ウィンドウズ専用ワープロ)	58,000円
AM-350(マウス)	6,800円
プリンタ用紙(A4サイズ100枚)	400円
ウェーブ・アイプラスワンセット	サービス

定価合計1,131,000円 ➡ **ウェーブ・アイ特価**

12,000円×48回	ボーナス44,300円×8回
10,000円×60回	ボーナス38,000円×10回
8,000円×72回	ボーナス38,600円×12回
13,100円×84回	ボーナス なし

プラン321 98DA2超お買い得ビジネスセット

PC-9801DA2orDA/U2(32ビット高速パソコン)	448,000円
XC-1498CII(ドットピッチ0.28ミリ、超高解像度CRT、チルト台付)	107,000円
JR-200CL(136桁、B4サイズ高品位カラー漢字プリンタ)	134,800円
TR-81F(本体内蔵型80MBハードディスク)	95,000円
PS98-1002-52(日本語MS-DOS Ver3.3D)	9,800円
一太郎Ver4.3(本格日本語ワープロソフト)	58,000円
アシストカルク(表計算、データベース、グラフ作成ソフト)	9,700円
アシストカード(カード型データベース住所録等に便利)	9,700円
AM-350(マウス)	6,800円
プリンタ用紙(A4サイズ100枚)	400円
ウェーブ・アイプラスワンセット	サービス

定価合計879,200円 ➡ **ウェーブ・アイ特価**

12,000円×36回	ボーナス35,900円×6回
9,000円×48回	ボーナス30,700円×8回
7,000円×60回	ボーナス29,300円×10回
10,500円×72回	ボーナス なし

基本セット

プラン364

PC-9801DA2orDA/U2(32ビット高速パソコン)	448,000円
XC-1498CII(ドットピッチ0.28ミリ、超高解像度CRT、チルト台付)	107,000円

定価合計555,000円 ➡ **ウェーブ・アイ特価**

プラン365

PC-9801DS2orDS/U2(32ビットCPU80386SX搭載)	358,000円
PC-KD882(0.31ミリ、高解像度CRT、チルト台付)	89,800円

定価合計447,800円 ➡ **ウェーブ・アイ特価**

プラン366

PC-9801DS2orDS/U2(32ビットCPU80386SX搭載)	358,000円
PC-KD854N(ドットピッチ0.39ミリ、高解像度CRT、チルト台付)	84,800円

定価合計442,800円 ➡ **ウェーブ・アイ特価**

プラン322 98DA2お買い得アートセット

PC-9801DA2orDA/U2(32ビット高速パソコン)	448,000円
PC-KD882(ドットピッチ0.31ミリ、超高解像度CRT、チルト台付)	89,800円
AP-1000PC(136桁、48ドットカラー熱転写プリンタ)	99,800円
Z'sSTAFF-KID98(本格グラフィック作成ソフト)	28,000円
PS98-1002-52(日本語MS-DOS Ver3.3D)	9,800円
GT-6000(1677万色フルカラー入力、300dpi高解像度)	178,000円
♯5220(スキャナー接続ケーブル)	7,500円
アシストワード(簡単日本語ワープロ)	9,700円
AM-350(マウス)	6,800円
プリンタ用紙(A4サイズ100枚)	400円
ウェーブ・アイプラスワンセット	サービス

定価合計877,800円 ➡ **ウェーブ・アイ特価**

14,000円×36回	ボーナス39,000円×6回
11,000円×48回	ボーナス30,500円×8回
9,000円×60回	ボーナス27,300円×10回
11,900円×72回	ボーナス なし

プラン323 98DS2お買い得ミュージックセット

PC-9801DS2orDS/U2(32ビットCPU80386SX搭載)	358,000円
PC-KD854N(ドットピッチ0.39ミリ、高解像度CRT、チルト台付)	84,800円
ミュージ郎300(MIDI演奏、楽譜作成システム)	88,000円
PC-SP101(パワーアンプ＋高音質BOSEスピーカ)	49,800円
PS98-1002-52(日本語MS-DOS Ver3.3D)	9,800円
RP-HT96(XBS対応デジタル高感度ステレオヘッドホン)	5,700円
AM-350(マウス)	6,800円
ウェーブ・アイプラスワンセット	サービス

定価合計602,900円 ➡ **ウェーブ・アイ特価**

9,000円×36回	ボーナス30,600円×6回
7,000円×48回	ボーナス24,400円×8回
5,000円×60回	ボーナス25,900円×10回
8,200円×72回	ボーナス なし

プラン324 98DS2お買い得入門セット

PC-9801DS2orDS/U2(32ビットCPU80386SX搭載)	358,000円
CU-14FD(ドットピッチ0.31ミリ、高解像度CRT、チルト台付)	74,800円
TX-24CL(80桁、24ドットカラー熱転写プリンタ)	69,800円
MS-WORKS(ワープロ、表計算、グラフ、データベース等)	40,000円
PS98-1002-52(日本語MS-DOS Ver3.3D)	9,800円
AM-350(マウス)	6,800円
プリンタ用紙(A4サイズ100枚)	400円
ウェーブ・アイプラスワンセット	サービス

定価合計559,600円 ➡ 現金特価 **359,800円**

7,000円×36回	ボーナス30,500円×6回
5,000円×48回	ボーナス26,900円×8回
3,000円×60回	ボーナス29,900円×10回
7,000円×72回	ボーナス なし

プラン325 H98Smodel8-002お買い得セット

PC-H98Smodel8-002(CPU80486SX、20MHz)	548,000円
PC-KD881(ドットピッチ0.28ミリ、超高解像度CRT、チルト台付)	118,000円
HG-4000PC(48ドット高速インクジェットプリンタ)	198,000円
PS98-1003-51(日本語MS-DOS Ver5.0)	12,800円
プリンタ用紙(A4サイズ100枚)	400円
ウェーブ・アイプラスワンセット	サービス

定価合計877,200円 ➡ **ウェーブ・アイ特価**

12,000円×36回	ボーナス53,000円×6回
10,000円×48回	ボーナス38,100円×8回
8,000円×60回	ボーナス34,600円×10回
12,100円×72回	ボーナス なし

プラン326 98GSmodel1お買い得セット

PC-98GSmodel1(40MBハードディスク、WINDOWS搭載)	698,000円
PC-98GS-C1(専用15インチ高解像度ディスプレイ)	138,000円

定価合計836,000円 ➡ **ウェーブ・アイ特価**

10,000円×48回	ボーナス45,900円×8回
8,000円×60回	ボーナス41,200円×10回
6,000円×72回	ボーナス42,800円×12回
11,900円×84回	ボーナス なし

プラン327 98GSmodel2お買い得セット

PC-98GSmodel2(CD-ROM搭載)	828,000円
PC-98GS-C1(専用15インチ高解像度ディスプレイ)	138,000円

定価合計966,000円 ➡ **ウェーブ・アイ特価**

13,000円×48回	ボーナス42,300円×8回
11,000円×60回	ボーナス35,300円×10回
9,000円×72回	ボーナス35,500円×12回
13,500円×84回	ボーナス なし

プラン328 H98model90-100お買い得セット

PC-H98model90-100(CPU486SX、25MHz、100MBハードディスク)	1,145,000円
CR-5500(ハイレゾ対応高解像度CRT)	168,000円

定価合計1,313,000円 ➡ **ウェーブ・アイ特価**

15,000円×48回	ボーナス58,500円×8回
13,000円×60回	ボーナス47,100円×10回
11,000円×72回	ボーナス44,500円×12回
16,700円×84回	ボーナス なし

ゆたかな98ソフトを活かす

EPSON

PC国民機。

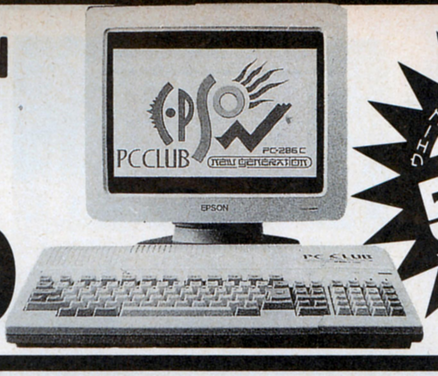

ウェーブ・アイメンバースカード
メンバーの特権
5年保証
ウェーブ・アイメンバースカード

プラン329 98DX2超お買い得セット

PC-9801DX2orDX/U2(16ビットCPU80286搭載) 318,000円
CU-14FD(ドットピッチ0.31ミリ、高解像度CRT、チルト台付) 74,800円
TX-24CL(80桁、24ドットカラー熱転写プリンタ) 69,800円
ユーカラWAVE(ワープロソフト、グラフィック作成、通信機能付) 9,800円
PS98-1002-52(日本語MS-DOS Ver3.3D) 9,800円
AM-350(マウス) 6,800円
プリンタ用紙(A4サイズ100枚) 400円
ウェーブ・アイプラスワンセット サービス

定価合計489,400円 ➡ 現金特価 289,800円

9,000円×24回	ボーナス29,900円×4回
6,000円×36回	ボーナス22,400円×6回
4,000円×48回	ボーナス21,800円×8回
6,400円×60回	ボーナス なし

プラン330 98DO＋超お買い得セット

PC-98DO＋(16ビット、88MA、98VMのソフトが使用可能) 278,000円
PC-KD854N(ドットピッチ0.39ミリ、高解像度CRT、チルト台付) 84,800円
ランス3(ロールプレイングゲーム) 6,800円
伊忍道・打倒信長(ロールプレイングゲーム) 9,800円
ブランディッシュ(リアルタイム・アクションRPGゲーム) 9,800円
AM-350(マウス) 6,800円
PS98-1002-52(日本語MS-DOS Ver3.3D) 9,800円
ウェーブ・アイプラスワンセット サービス

定価合計405,800円 ➡ ウェーブ・アイ特価

8,000円×24回	ボーナス29,900円×4回
5,000円×36回	ボーナス24,200円×6回
3,000円×48回	ボーナス24,500円×8回
5,900円×60回	ボーナス なし

プラン331 PC-CLUB超お買い得基本セット

PC-286C-STD(16ビットCPU80286搭載、FM音源内蔵) 168,000円
PC-KD854N(ドットピッチ0.39ミリ、高解像度CRT、チルト台付) 84,800円
AM-350(マウス) 6,800円
ウェーブ・アイプラスワンセット サービス

定価合計259,600円 ➡ 現金特価 149,800円

8,000円×12回	ボーナス33,700円×2回
5,000円×18回	ボーナス26,900円×3回
3,000円×24回	ボーナス25,300円×4回
5,000円×36回	ボーナス なし

プラン332 PC-386GE2超お買い得基本セット

PC-386GE2(32ビットCPU80386SX、3.5インチFDD2基) 298,000円
XC-1498CII(ドットピッチ0.28ミリ、超高解像度CRT、チルト台付) 107,000円
AM-350(マウス) 6,800円
ウェーブ・アイプラスワンセット サービス

定価合計411,800円 ➡ ウェーブ・アイ特価

8,000円×24回	ボーナス29,600円×4回
5,000円×36回	ボーナス24,000円×6回
3,000円×48回	ボーナス24,400円×8回
5,900円×60回	ボーナス なし

プラン333 PC-386GE2超お買い得入門セット

PC-386GE2(32ビットCPU80386SX、3.5インチFDD2基) 298,000円
PC-KD854N(ドットピッチ0.39ミリ、高解像度CRT、チルト台付) 84,800円
JR-200CL(136桁、B4サイズ高品位カラー漢字プリンタ) 134,800円
MS-WORKS(ワープロ、表計算、グラフ、データベース等) 40,000円
PS98-1002-52(日本語MS-DOS Ver3.3D) 9,800円
AM-350(マウス) 6,800円
プリンタ用紙(A4サイズ100枚) 400円
ウェーブ・アイプラスワンセット サービス

定価合計574,600円 ➡ 現金特価 359,800円

8,000円×36回	ボーナス24,500円×6回
6,000円×48回	ボーナス20,900円×8回
4,000円×60回	ボーナス23,900円×10回
7,000円×72回	ボーナス なし

プラン334 PC-386Pお買い得基本セット

PC-386P(小型、32ビットCPU80386SX) 268,000円
PC-KD854N(ドットピッチ0.39ミリ、高解像度CRT、チルト台付) 84,800円
AM-350(マウス) 6,800円
ウェーブ・アイプラスワンセット サービス

定価合計359,600円 ➡ ウェーブ・アイ特価

9,000円×24回	ボーナス21,200円×4回
5,000円×36回	ボーナス22,400円×6回
3,000円×48回	ボーナス23,100円×8回
5,700円×60回	ボーナス なし

プラン335 PC-386GS2超お買い得基本セット

PC-386GS2(32ビットCPU80386、3.5インチFDD2基) 398,000円
CR-5500(ハイレゾ対応高解像度CRT) 168,000円
ウェーブ・アイプラスワンセット サービス

定価合計566,000円 ➡ ウェーブ・アイ特価

8,000円×36回	ボーナス30,600円×6回
6,000円×48回	ボーナス25,700円×8回
4,000円×60回	ボーナス27,900円×10回
7,600円×72回	ボーナス なし

プラン336 PC-386GS2超お買い得WINDOWSセット

PC-386GS2(32ビットCPU80386、3.5インチFDD2基) 398,000円
CR-5500(ハイレゾ対応高解像度CRT) 168,000円
PC-PR150N(超小型48ドット熱転写プリンタ) 69,800円
PD-125E(125MB-SCSIハードディスク) 112,000円
EP-SIM-4M(EMS対応、内蔵型RAM) 49,000円
MS-WINDOWS Ver3.0 25,000円
PS98-1002-32(日本語MS-DOS Ver3.3D) 9,800円
AM-350(マウス) 6,800円
プリンタ用紙(A4サイズ100枚) 400円
ウェーブ・アイプラスワンセット サービス

定価合計838,800円 ➡ ウェーブ・アイ特価

12,000円×36回	ボーナス44,900円×6回
10,000円×48回	ボーナス31,800円×8回
8,000円×60回	ボーナス29,300円×10回
11,300円×72回	ボーナス なし

プラン337 PC-386P超お買い得ワープロアートセット

PC-386P(小型、32ビットCPU80386SX) 268,000円
CU-14FD(ドットピッチ0.31ミリ、高解像度CRT、チルト台付) 74,800円
TX-24CL(80桁、24ドットカラー熱転写プリンタ) 69,800円
ユーカラWAVE(ワープロソフト、グラフィック作成、通信機能付) 9,800円
PS98-1002-32(日本語MS-DOS Ver3.3D) 9,800円
AM-350(マウス) 6,800円
プリンタ用紙(A4サイズ100枚) 400円
ウェーブ・アイプラスワンセット サービス

定価合計439,400円 ➡ 現金特価 299,800円

10,000円×24回	ボーナス26,800円×4回
6,000円×36回	ボーナス24,400円×6回
4,000円×48回	ボーナス23,400円×8回
6,600円×60回	ボーナス なし

今すぐフリーダイヤル **0120-00-9898**

受付時間 AM10:00▶PM9:00
定休日:毎週火曜日

藤沢 0466(43)1775
札幌 011(771)4971
盛岡 0198(24)3172
仙台 022(267)5371
新潟 0252(75)5076
東京 03(3226)9286
静岡 0542(54)0696
名古屋 052(581)4325
大阪 06(362) 5057
広島 082(293)0811
福岡 092(481)0502
FAX 0466(43)1265

18歳未満の方は保護者とご一緒にお電話下さい(特価は税別)

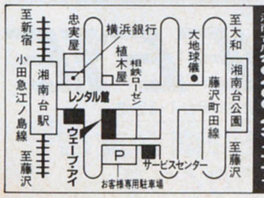

湘南台店☎0466-43-1771

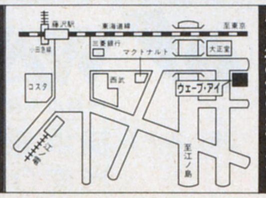

藤沢店☎0466-28-1771

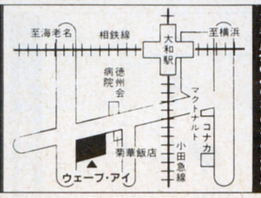

大和店☎0462-63-9898

WAVE EYE
神奈川県藤沢市湘南台1-12-2

【振込み先】横浜銀行湘南台支店
当座0000467

ノートパソコンは
単体でも販売して
おります。価格は
お電話またはFAX
でお問い合わせく
ださい。

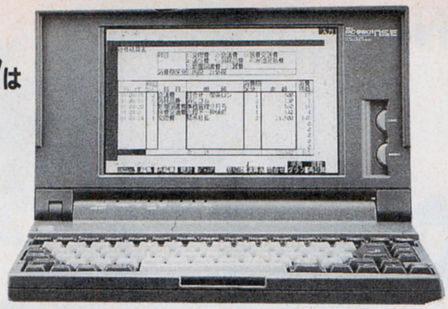

ノート・ブックタイプ パソコンシリーズ!!

いつでもどこでも気ままに使いこなせるA4ボディサイズ。

プラン338　98NS/Eお買い得入門セット

PC-9801NS/E(32ビットCPU80386SX搭載)	278,000円
PC-PR150N(超小型48ドット熱転写プリンタ)	69,800円
プリンタ接続ケーブル	6,800円
MS-WORKS(ワープロ、表計算、グラフ、データベース等)	40,000円
PS98-1002-32(日本語MS-DOS Ver3.3D)	9,800円
AM-350(マウス)	6,800円
プリンタ用紙(A4サイズ100枚)	400円
キャリング バッグ	7,800円
ウェーブ・アイプラスワンセット	サービス

定価合計419,400円 ➡ **ウェーブ・アイ特価**

9,000円×24回	ボーナス32,800円×4回
6,000円×36回	ボーナス24,400円×6回
4,000円×48回	ボーナス23,400円×8回
6,600円×60回	ボーナス　なし

プラン339　98NS/Eお買い得本格WINDOWS入門セット

PC-9801NS/E(32ビットCPU80386SX搭載)	278,000円
CRC-IHE80(内蔵型80MBハードディスク)	108,000円
PC-PR150N(超小型48ドット熱転写プリンタ)	69,800円
プリンタ接続ケーブル	6,800円
PS98-1002-32(日本語MS-DOS Ver3.3D)	9,800円
PIO-98NT-4ME(EMS対応、4MB-RAMカード)	42,000円
MS-WINDOWS Ver3.0	25,000円
MS-WORDS(ウィンドウズ専用ワープロ)	58,000円
AM-350(マウス)	6,800円
プリンタ用紙(A4サイズ100枚)	400円
ウェーブ・アイプラスワンセット	サービス

定価合計604,600円 ➡ **ウェーブ・アイ特価**

9,000円×36回	ボーナス34,500円×6回
6,000円×48回	ボーナス33,500円×8回
4,000円×60回	ボーナス34,500円×10回
8,600円×72回	ボーナス　なし

プラン340　98NS/Eお買得セット

PC-9801NS/E(32ビットCPU80386SX搭載)	278,000円
TRUST-NE80(内蔵型80MBハードディスク)	112,000円
PC-PR150N(超小型48ドット熱転写プリンタ)	69,800円
プリンタ接続ケーブル	6,800円
PS98-1002-32(日本語MS-DOS Ver3.3D)	9,800円
一太郎dash(日本語ワープロソフト)	39,000円
アシストフォント(毛筆書体印刷ソフト)	9,700円
AM-350(マウス)	6,800円
プリンタ用紙(A4サイズ100枚)	400円
ウェーブ・アイプラスワンセット	サービス

定価合計532,300円 ➡ **ウェーブ・アイ特価**

8,000円×36回	ボーナス30,200円×6回
6,000円×48回	ボーナス25,400円×8回
4,000円×60回	ボーナス27,700円×10回
7,600円×72回	ボーナス　なし

プラン341　98NS/E40激安入門セット

PC-9801NS E40(32ビットCPU80386SX搭載、40MB-HDD)	418,000円
TX-24CL(80桁、24ドットカラー熱転写プリンタ)	69,800円
プリンタ接続ケーブル	6,800円
PS98-1002-32(日本語MS-DOS Ver3.3D)	9,800円
AM-350(マウス)	6,800円
プリンタ用紙(A4サイズ100枚)	400円
ウェーブ・アイプラスワンセットは付きません	

定価合計511,600円 ➡ 現金特価 **299,800円**

10,000円×24回	ボーナス26,800円×4回
7,000円×36回	ボーナス18,400円×6回
4,000円×48回	ボーナス23,400円×8回
6,600円×60回	ボーナス　なし

プラン342　98NCお買い得ビジネスマンセット

PC-9801NC(TFTカラー液晶、高速ノートパソコン)	598,000円
PC-PR150T(80桁、48ドットカラー熱転写プリンタ)	64,800円
プリンタ接続ケーブル	6,800円
PS98-1002-32(日本語MS-DOS Ver3.3D)	9,800円
MS-WORKS(ワープロ、表計算、グラフ、データベース等)	40,000円
AM-350(マウス)	6,800円
プリンタ用紙(A4サイズ100枚)	400円
ウェーブ・アイプラスワンセット	サービス

定価合計726,600円 ➡ **ウェーブ・アイ特価**

10,000円×36回	ボーナス50,500円×6回
8,000円×48回	ボーナス38,700円×8回
6,000円×60回	ボーナス37,000円×10回
10,700円×72回	ボーナス　なし

プラン343　98NC超お買い得ビジネスセット

PC-9801NC(TFTカラー液晶、高速ノートパソコン)	598,000円
LHD-NS80(ロジテック内蔵型80MBハードディスク)	108,000円
AP-1000(136桁、48ドットカラー熱転写プリンタ)	97,800円
プリンタ接続ケーブル	6,800円
PS98-1002-32(日本語MS-DOS Ver3.3D)	9,800円
PIO-98NT-4ME(EMS対応、4MB-RAMカード)	42,000円
一太郎Ver4.3(本格日本語ワープロソフト)	58,000円
1-2-3Note book(表計算、グラフ作成、データベース)	38,000円
みつも郎(簡単見積プロセッサ)	32,000円
AM-350(マウス)	6,800円
プリンタ用紙(A4サイズ100枚)	400円
ウェーブ・アイプラスワンセット	サービス

定価合計997,600円 ➡ **ウェーブ・アイ特価**

12,000円×48回	ボーナス48,300円×8回
10,000円×60回	ボーナス41,300円×10回
8,000円×72回	ボーナス41,500円×12回
13,500円×84回	ボーナス　なし

プラン344　386NW2お買い得セット

PC-386NW2(32ビットCPU386SX搭載、FDD2基)	278,000円
PCMS2M(専用マウス)	5,800円
BJ-10V-select(80桁、48ドット文字フォント内蔵プリンタ)	79,800円
プリンタ接続ケーブル	6,800円
MS-WORKS(ワープロ、表計算、グラフ、データベース等)	40,000円
PS98-1002-32(日本語MS-DOS Ver3.3D)	9,800円
プリンタ用紙(A4サイズ100枚)	400円
ウェーブ・アイプラスワンセット	サービス

定価合計420,600円 ➡ **ウェーブ・アイ特価**

9,000円×24回	ボーナス28,500円×4回
6,000円×36回	ボーナス21,400円×6回
4,000円×48回	ボーナス21,100円×8回
6,300円×60回	ボーナス　なし

プラン345　386NAE1お買い得セット

PC-386NAE1(32ビットCPU386SX)	238,000円
Pack-A80(80MB内蔵型ハードディスク)	128,000円
AP-900(80桁、48ドット熱転写プリンタ)	92,800円
プリンタ接続ケーブル	6,800円
PS98-1002-32(日本語MS-DOS Ver3.3D)	9,800円
プリンタ用紙(A4サイズ100枚)	400円
ウェーブ・アイプラスワンセット	サービス

定価合計475,800円 ➡ **ウェーブ・アイ特価**

8,000円×36回	ボーナス24,200円×6回
6,000円×48回	ボーナス20,600円×8回
4,000円×60回	ボーナス23,700円×10回
7,000円×72回	ボーナス　なし

プラン346　386BOOK-LC本格ウィンドウズセット

PC-386BOOK-LC(32ビットCPU386SX、TFTカラー液晶)	658,000円
Pack-A80(80MB内蔵型ハードディスク)	128,000円
EMP-4000L(4MB、EMS、プロテクト対応RAMボード)	64,800円
AP-1000(136桁、48ドットカラー熱転写プリンタ)	97,800円
プリンタ接続ケーブル	6,800円
PS98-1002-32(日本語MS-DOS Ver3.3D)	9,800円
MS-WINDOWS Ver3.0	25,000円
EXCEL(統合型ウィンドウズ専用ソフト)	98,000円
MS-WORDS(ウィンドウズ専用ワープロ)	58,000円
AM-350(バスマウス、350カウント仕様)	6,800円
プリンタ用紙(A4サイズ100枚)	400円
ウェーブ・アイプラスワンセット	サービス

定価合計1,153,400円 ➡ **ウェーブ・アイ特価**

15,000円×48回	ボーナス51,700円×8回
12,000円×60回	ボーナス47,300円×10回
10,000円×72回	ボーナス45,400円×12回
15,900円×84回	ボーナス　なし

お申込みは今すぐ フリーダイヤル 0120-00-9898

受付時間 AM10：00▶PM9：00
定休日：毎週火曜日

藤沢	0466(43)1775	新潟	0252(75)5076	広島	082(293)0811
札幌	011(771)4971	東京	03(3226)9286	福岡	092(481)0502
盛岡	0198(24)3172	静岡	0542(54)0696	FAX	0466(43)1265
仙台	022(267)5371	名古屋	052(581)4325		
		大阪	06(362) 5057		

18歳未満の方は保護者とご一緒にお電話下さい(特価は税別)

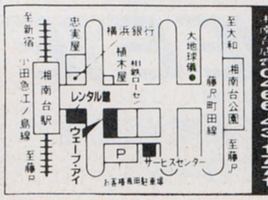

湘南台店 ☎0466-43-1771

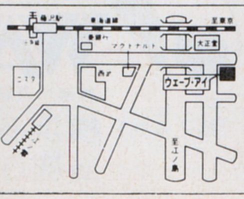

藤沢店 ☎0466-28-1771

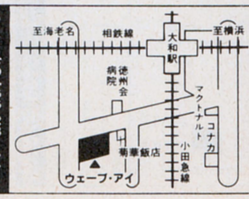

大和店 ☎0462-63-9898

WAVE EYE

神奈川県藤沢市湘南台1-12-2

【振込み先】横浜銀行湘南台支店
当座0000467

X68000シリーズ

X68000お買い上げのお客様に 連射式ジョイパッド&ゲームソフト プレゼント。

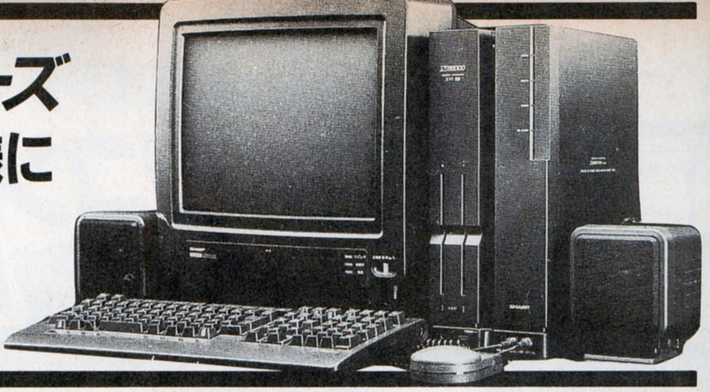

X68000 PROⅡ

プラン356 X68PRO超お買い得基本セット

CZ-653C	248,000円
CZ-606D(ドットピッチ0.31ミリ、高解像度CRT、チルト台付)	79,800円
ウェーブ・アイプラスワンセット	サービス

定価合計327,800円 ➡ **ウェーブ・アイ特価**

8,000円×18回	ボーナス27,900円×3回
6,000円×24回	ボーナス21,800円×4回
3,000円×36回	ボーナス22,300円×6回
5,200円×48回	ボーナス なし

プラン357 X68XVI超お買い得基本セット

CZ-634C-TN	368,000円
CZ-606D-TN(ドットピッチ0.31ミリ、高解像度CRT、チルト台付)	79,800円
ウェーブ・アイプラスワンセット	サービス

定価合計447,800円 ➡ **ウェーブ・アイ特価**

10,000円×24回	ボーナス29,200円×4回
6,000円×36回	ボーナス26,100円×6回
4,000円×48回	ボーナス24,700円×8回
6,800円×60回	ボーナス なし

プラン358 X68XVIお買い得MIDI体験セット

CZ-634C-TN	368,000円
CZ-606D-TN(ドットピッチ0.31ミリ、高解像度CRT、チルト台付)	79,800円
SC-55(MIDI音源モジュール)	69,000円
SX-68M2(MIDIインターフェース)	19,800円
MA-12C(アンプ内蔵、AV対応モニタースピーカ)2台	28,000円
MusicPRO68K[MIDI]	28,800円
Musicstudio68K	28,800円
ウェーブ・アイプラスワンセット	サービス

定価合計622,200円 ➡ **ウェーブ・アイ特価**

10,000円×36回	ボーナス30,700円×6回
8,000円×48回	ボーナス23,200円×8回
6,000円×60回	ボーナス23,900円×10回
8,800円×72回	ボーナス なし

プラン359 X68XVI(HD)超お買い得基本セット

CZ-644C-TN	518,000円
CZ-606D-TN(ドットピッチ0.31ミリ、高解像度CRT、チルト台付)	79,800円
ウェーブ・アイプラスワンセット	サービス

定価合計597,800円 ➡ **ウェーブ・アイ特価**

10,000円×36回	ボーナス24,500円×6回
7,000円×48回	ボーナス24,300円×8回
5,000円×60回	ボーナス25,800円×10回
8,200円×72回	ボーナス なし

X68000お買い上げのお客様に 連射式ジョイパッド&ゲームソフト プレゼント!!

プラン360 X68XVI(HD)お買い得グラフィックセット

CZ-644C-TN	518,000円
CZ-606D-TN(ドットピッチ0.31ミリ、高解像度CRT、チルト台付)	79,800円
IO-735XB(136桁、カラーインクジェットプリンタ)	248,000円
IO-73CX(プリンタケーブル)	7,800円
Z's-STAFF-PRO68K(高機能グラフィック作成ソフト)	58,000円
サイクロンExpressα68	98,000円
プリンタ用紙(A4サイズ100枚)	400円
ウェーブ・アイプラスワンセット	サービス

定価合計1,010,000円 ➡ **ウェーブ・アイ特価**

12,000円×48回	ボーナス41,700円×8回
10,000円×60回	ボーナス35,700円×10回
8,000円×72回	ボーナス36,600円×12回
12,800円×84回	ボーナス なし

プラン361 FS-A1GTお買い得基本セット

FS-A1GT(ワープロ強化、MSX-View内蔵、MIDI端子装備)	99,800円
連射式ジョイパッド	1,980円
幻影都市(伝奇ロールプレイングゲーム)	9,800円

定価合計111,580円 ➡ **ウェーブ・アイ特価**

5,000円×12回	ボーナス19,000円×2回
3,000円×18回	ボーナス16,100円×3回
4,300円×24回	ボーナス なし

プラン362 FS-A1GTお買い得ワープロミュージックMIDIセット

FS-A1GT(ワープロ強化、MSX-View内蔵、MIDI端子装備)	99,800円
TH-14G2(TVチューナー内蔵専用モニター)	60,000円
FS-VC3011A(CRT接続ケーブル)	3,000円
FS-PC1(48ドットカラー熱転写プリンタ)	59,800円
SC-55(MIDI音源モジュール)	69,000円
SRS-D3K(スーパーウーファー搭載大迫力小型スピーカー)	20,800円
μ・SIOS(MIDI音楽ソフト)	29,800円
連射式ジョイパッド	1,980円
幻影都市(伝奇ロールプレイングゲーム)	9,800円

定価合計353,980円 ➡ **ウェーブ・アイ特価**

10,000円×24回	ボーナス23,400円×4回
6,000円×36回	ボーナス22,000円×6回
4,000円×48回	ボーナス21,600円×8回
6,400円×60回	ボーナス なし

中古品・新古品コーナー

DESK-TOP

PC-9801RA21	特価218,000円
PC-9801RX2	特価138,000円
PC-9801VX21	特価108,000円
PC-9801RS51	特価198,000円
PC-98DO	特価98,000円
PC-98DO+	特価138,000円
CZ-652C	特価108,000円
CZ-653C	特価128,000円
CZ-644C	特価298,000円
FM-TOWNS-2	特価89,800円
FM-TOWNS-2F	特価128,000円
FM-TOWNS-20F(極上)	特価165,000円
FM-TOWNS2-UX20(極上)	特価198,000円
FM-TOWNS-40H(極上)	特価228,000円

LAP-TOP

PC-9801LS2	特価159,000円
PC-9801LV21	特価98,000円
PC-9801N	特価95,000円
PC-9801NV	特価118,000円
PC-9801NS	特価138,000円
PC-286LE-STD	特価88,000円
PC-286LS-STD	特価168,000円
PC-386LS(40MBハードディスク内蔵)	特価228,000円
J-3100SX001(2MB-RAM付)	特価138,000円

プリンタ

FMPR-204B(TOWNS用熱転写プリンタ)	特価29,800円
TX-24CL(98、286用熱転写プリンタ)	特価29,800円
PC-PR150T(極上)(48ドットカラープリンタ)	特価39,800円
BJ-130J(極上)(136桁、48ドットバブルジェットプリンタ)	特価79,800円
PC-PR201J(136桁、カラープリンタ)	特価79,800円
PC-PR201 45(136桁、シリアルプリンタ)	特価49,800円
DXY-1200(プロッタ)	特価89,800円
CZ-8PC3(X68用、カラー熱転写プリンタ)	特価38,000円

その他

HD-90T(TOWNS用ハードディスク)	特価58,000円
LFD-882N(8インチフロッピィドライブ)	特価48,000円
Little-F2(3.5インチダブル)	特価25,000円
Little-E40MK2(98用外付け40MBハードディスク)	特価39,800円
TRUST-40S(98スロットインタイプ40MBハードディスク)	特価39,800円
PC-8801-30+31(CD-ROMドライブ&CD-ROMインターフェース)	特価28,000円
ノートサイド40(98note用外付け40MBハードディスク)	特価35,000円

買って安心
使って便利!!

日本マイコン流通センター

信頼と安心の日本マイコン流通センター

誠に勝手ながら2/9（日）は、社員研修の為、渋谷店、吉祥寺店、通信販売とも臨時休業させていただきます。

中古パソコン・新品パソコン全国通信販売システム（電話、FAX、郵便、パソコン通信）

中古パソコン買取り・下取り・販売

全国どこでもお申込みはお電話一本!!

パソコン・ワープロ・CRT・プリンター・ディスク・ソフト 他

通信販売の詳しいお申し込み方法

★まずはお電話をおかけ下さい
（当社広告の1ページ目〜6ページ目まですべてに対応）

1. お電話で金額をお確かめ下さい。広告のお値段よりも更に安くなる場合があります。
2. ご購入を決められましたらお電話にてお客様の住所・氏名・電話番号などをお知らせ下さい。当社よりお客様の受付番号をお伝え致します。

東京03(3463)4455/大阪06(364)1258
福岡092(751)3901/仙台022(261)0929

現金支払いの場合

①現金書留で送金いただく場合、お近くの郵便局より現金書留にてご送金して下さい。現金書留の中には代金とお客様の住所・氏名・電話番号と、お電話でお伝えした受付番号を記入した紙（何でも結構です）を同封して下さい。

●現金書留の送り先　〒150 東京都渋谷区神南1-20-13　第一工業ビル
㈱日本マイコン流通センター　渋谷公園通り事務センター ☎03-3463-4455㈹

②銀行振込みで送金いただく場合、お近くの銀行、又は信用金庫ならどこからでもお振込みになれます。又、振込みには即日入金の確認が可能な電信扱いをご利用下さい。詳しくは、お近くの銀行、信用金庫でご確認して下さい。又、当社口座（下記の4口座）と同じ銀行がお近くにある場合は同じ銀行からお振込みになりますとより早く入金が確認出来ます。

●お振込先（大和銀行 渋谷支店㊬6400197）（太陽神戸三井銀行 渋谷支店㊬5546936）
（住友銀行 渋谷東口支店㊬1133110）（協和埼玉銀行 渋谷支店㊬451454）

③郵便局よりお振込みの場合、お近くの郵便局よりお振込みになれます。●郵便振替口座 東京6-168261

➡ 当社にて入金確認次第、商品を運送便にてお客様へお届け致します。

◎ご注意＝代金を現金書留や、お振込などでご送金いただく際は、おつりのないように、お送り下さい。

クレジット支払いの場合

①お電話にて住所・氏名・電話番号の他に、生年月日、お勤め先などをうかがいます。未成年者の方は、保護者の方のお名前をうかがいますので保護者の方の承認をうけてからお申し込み下さい。

②クレジットの手続きは当社が代行致します。お客様には確認のためのお電話を一度さしあげ、指定の書類（当社より郵送）にお名前のご記入と捺印をしていただくだけです。

➡ 手続きが終り次第、商品を運送便にてお客様へお届け致します。お支払いは原則として商品到着後約2週間〜1ヶ月後からとなります。

その他の申し込み方法

①広告にすでに価格が表示されている商品（ただし、限定品と中古品は在庫を確認して下さい）は現金書留にて、商品名・販売価格を記入した紙（何でも結構です）を同封の上直接代金をお送りいただいても結構です。入金確認次第、商品を運送便にてお客様へお届け致します。

②下取りにて買替え、又は買取りのみをご希望の方は、お電話にて確認の上お申込み下さい。

③FAXにてのご注文もお受け致します。
03-3463-2394までお送り下さい。
折返し当社よりFAXにて連絡さしあげます。

④特にお急ぎでない方は、「見積り依頼」と、お電話にてお申込み頂ければ、見積りと申込書、契約内容などを説明した書類をお送り致します。

分割払い取扱い提携会社　オリックスクレジット（ORIX）　日本信販　JACS　オリエント　日総信

カード取扱い提携会社　アメックス　JCB　VISA　UC　DC　日本信販

高〜い修理代がぜ〜んぶ無料（タダ）!

アフター万全「安心の総合保険つき!」

なんと、お客様の不注意による故障でもOK! もちろん盗難や火災でも安心!

日本マイコン流通センターでお買い上げのパソコンおよび周辺機器には安心の総合保険がセットされています。あらゆる故障に対して修理代金が補償されており、盗難の場合は代替品をお届け致します。（但し、商品1点ごとに20万円以上のものに限る。なお20万円未満の商品でも安い保険料で同様のサービスが受けられます。）

今月の激安新品

SHARP CZ-623C-TN (X68000Super-HD)

5台限定　55%引

定価¥498,000

税込特価 ¥228,000

- 80メガハードディスク内蔵
- Sx-Windows標準装備
- メインメモリ2メガバイト
- サンプリング機能内蔵/ステレオFM音源搭載

回数	1回目	2回目以降
12回	¥22,120	¥21,100
18回	¥15,700	¥14,500
36回	¥ 8,420	¥ 8,000

NEC PC-8801MC2

10台限定　63%引

定価¥199,000

税込特価 ¥74,800

- CD-ROM搭載
- 音楽用CDの再生もOK!
- 人気の88用ソフトが動作します。

回数	1回目	2回目以降
10回	¥9,006	¥8,100
15回	¥5,750	¥5,600
30回	¥5,004	¥3,000

135メガ超高速ハードディスク

57%引

定価¥198,000

税込特価 ¥85,800

- PC98、286用135メガハードディスク
- PC98、286用SCSI I/F付
- キャッシュ搭載で実質10m/secの高速アクセスを実現
- そのままでX68、FM-TOWNSでも使用できます。

回数	1回目	2回目以降
10回	¥10,251	¥ 9,300
15回	¥ 6,925	¥ 6,400
30回	¥ 4,034	¥ 3,500

新品販売のページ

新品も、どこにも負けない激安特価!!

誠に勝手ながら2/9(日)は、社員研修の為、渋谷店、吉祥寺店、通信販売とも臨時休業させていただきます。

新品商品特価表(特価には全て3%の消費税が含まれております)

メーカー・商品名	定価(円)	特価(円)
パソコン本体		
NEC PC-98GSモデル2(CD-ROM標準装備)	828,000	658,000
NEC PC-98GSモデル1	698,000	548,000
NEC PC-9801CS2(カラーモニター一体型)	398,000	295,000
NEC PC-9801DA2(DA/U2)	448,000	275,000
NEC PC-9801DS2(DS/U2)	358,000	234,000
NEC PC-9801DX2(DX/U2)	318,000	198,000
NEC PC-9801UR(UF)	218,000	159,000
NEC PC-9801UR/20	348,000	249,000
NEC PC-9801NV/B(MS-DOS付属、限定品)	278,000	180,000
NEC PC-9801NV	248,000	158,000
NEC PC-9801NC(カラー液晶)	598,000	448,000
NEC PC-9801NS/E	278,000	199,000
NEC PC-9801NS/E20(20メガHDD内蔵)	378,000	245,000
NEC PC-9801NS/E40(40メガHDD内蔵)	418,000	269,000
NEC PC-9801NS20(20メガHDD内蔵)	448,000	238,000
NEC PC-98DO+	278,000	209,000
NEC PC-8801MC2(CD搭載、限定激安品)	199,000	74,800
エプソン PC286C-STD(PC-CLUB)	168,000	109,000
エプソン PC286VX-STD(20MHz高速CPU、限定特価品)	348,000	198,000
エプソン PC286VJ-5(STDタイプ)	228,000	169,000
エプソン PC386Note-W2	278,000	189,000
エプソン PC386Note-W1A(20メガHDD内蔵)	378,000	269,000
エプソン PC386Note-W1B(40メガHDD内蔵)	418,000	285,000
エプソン PC386Note-AE	238,000	178,000
エプソン PC386BOOK-L-STD	378,000	269,000
エプソン PC386LS-H40(40メガHDD内蔵、限定品)	763,000	318,000
エプソン PC386M-STD	328,000	198,000
エプソン PC386GE5(GE2)(限定特価)	298,000	198,000
エプソン PC386GS5(GS2)(限定特価)	398,000	258,000
エプソン PC386P	268,000	198,000
富士通 FM-Note Book32(FMR-50NBX1)	258,000	195,000
富士通 FM-Note Book(FMR-50NB1)	238,000	175,000
富士通 FM-Note Book(FMR-CARD)	238,000	175,000
富士通 FMタウンズ20F(限定特価品)	323,000	175,000
シャープ CZ634C(X68K・HVI)	368,000	265,000
シャープ CZ644C(X68K・HVI-HD)	518,000	375,000
シャープ CZ623C(X68K・SUPER-HD)(限定特価)	498,000	228,000
シャープ CZ604C(X68K・SUPER)(限定特価)	348,000	168,000
アップル マッキントッシュLC(2MB/HDD40)+専用カラーCRT(限定)	468,000	289,000
SEGA テラドライブ-モデル1	148,000	133,000
SEGA テラドライブ-モデル2	188,000	169,000
SEGA テラドライブ-モデル3	248,000	223,000
三洋 WAVY70FD	64,800	49,800
三洋 WAVY70FDII(2ドライブ)	87,800	64,800
パナソニック FS-A1-GT(MSX turboR)	99,800	85,800
パナソニック FS-PC1(48ドットカラープリンター)	59,800	49,800

メーカー・商品名	定価(円)	特価(円)
SONY HBP-F1C(大人気カラープリンター)	49,800	39,800
SONY HBD-F1(MSX2用FDDユニット)	36,800	31,800
三洋 CMT-A14F1(ディスプレイ)	64,800	42,800
カラーディスプレイ		
NEC PC-KD854N(0.39、14インチ)	84,800	46,800
NEC PC-KD882(0.31、フラット15インチ)	89,800	52,800
NEC PC-KD881(0.28、フラット15インチ)	118,000	84,000
NEC PC-KD862S(0.39、スピーカ内蔵)	99,800	74,800
NEC PC-TV353(0.39、TV付、スピーカ内蔵、限定)	110,000	59,800
NEC PC-TV454(0.35、TV付、スピーカ内蔵)	128,300	75,000
NEC C14-R24(ビデオ入力付TV)	オープンプライス	32,800
シャープ C14RM2(ビデオ入力付TV、リモコン付)	オープンプライス	32,800
シャープ CU-14FD-B(0.31)	74,800	45,800
シャープ CZ606D(X68専用ディスプレイ)	79,800	59,800
シャープ CZ607D(X68専用ディスプレイTV)	99,800	75,000
シャープ CZ614D(X68専用ディスプレイTV、スピーカ付)	135,000	99,800
三菱 XC-1498CII(0.28)	107,000	52,800
三洋 CMT-147L(W)(0.39)	84,800	44,000
三洋 CMT-A14H2(0.31)	84,800	46,800
ハードディスク		
アルトス カレント135(132メガ、20ms、SCSI I/F付)	198,000	85,800
TEAC HD-101A(100メガ、SCSI I/F付)	128,000	82,800
キャラベル FB40SXE(98デスクトップ、NS/E兼用40メガ)	128,000	98,000
キャラベル AV-040HC(98スロット差込み40メガ)	98,000	75,000
日本テクサ Station 40S(40メガ、SCSI I/F付)	99,800	59,800
テクノジャパン TR-41E(40メガ、98内蔵用SACI)	59,800	49,800
ICM SR-80(80メガ)(SASI I/F付)	168,000	118,000
ICM PACK-A40II(PC386N-A/BOOK-L用)(40メガ)	88,000	69,800
ICM MO-3120(98用SCSI接続セット、光磁気ディスク)	228,000	178,000
コニック MI-N80(98NS/E用内蔵83メガ)	118,000	91,800
コニック MI-N40(98NS/E用内蔵40メガ)	92,000	68,000
コニック PCH-R100C(105メガ)(SCSI I/F付)	178,000	95,000
コニック PCH-R170C(167メガ)(SCSI I/F付)	230,000	139,000
漢字プリンター		
NEC PC-PR201/60	135,000	99,800
NEC PC-PR201/45L	95,000	68,000
NEC PC-PR150T	64,800	52,800
NEC PC-PR150VH	99,800	75,000
NEC PC-PR150VL	84,800	65,000
NEC PC-PR150N	69,800	49,800
NEC PC-PR101/60	115,000	85,000
NEC PC-PR201/TC100	168,000	128,000
キヤノン LBP-A404(LIPSIIIセット)	325,000	258,000
キヤノン BJ-10Vセレクト	79,800	55,800
スター JR-200CL	134,800	74,800
スター JR-100CL	99,800	65,800
スター JP-200	104,800	61,800

メーカー・商品名	定価(円)	特価(円)
エプソン AP-1000(PC)	99,800	79,800
エプソン AP-300	59,800	48,000
エプソン VP-1047(PC)	99,800	79,800
エプソン VP-2061(PC)	130,000	99,800
ICM AB-01P(48ドット熱転写、98ノート用)	68,000	56,000
ICM RB-01P(小型水平インサータ式)	39,800	32,800
富士通 FM-PR204B	80,000	48,000
富士通OA シティライター PR-40	120,000	89,800
増設RAMボード		
メルコ HC-256L(256K)	12,000	10,000
メルコ HC-512L(512K)	17,000	15,500
メルコ HC-U2L(128Kチップ)	6,700	6,000
メルコ EMJ-1000R(1メガEMS)	23,000	18,000
メルコ EMJ-2000R(2メガEMS)	29,800	24,500
メルコ EMJ-4000R(4メガEMS)	44,800	35,000
メルコ EDA-4000R(DA2、RA21用内蔵4メガ)	38,000	31,500
メルコ RCS-1000(98ノート用1メガカード)	26,000	21,800
メルコ RCS-2000(98ノート用2メガカード)	39,800	33,000
メルコ RCT-2000(J3100用2メガカード)	34,800	29,800
メルコ RCB-1500L(98ノート用1.5メガS-RAMカード)	49,800	39,800
タウンズ周辺機器		
I/Oデータ FJ-S1M32-2MA(タウンズ用2MB)	27,000	22,800
富士通 FMT-SP101(アンプ内蔵ステレオスピーカー)	29,800	24,800
富士通 FMT-412A(タウンズ用ビデオカードII)	40,000	32,800
富士通 FMT-411(タウンズ用ビデオカード)	35,000	29,800
富士通 FMT-TU101(タウンズTVチューナーユニット)	39,800	32,800
富士通 PM1200F(1200ボーモデム)	21,000	16,800
モデム		
メガソフト スターファックス25(98Nシリーズ用FAX&モデムボード)	89,800	78,000
NEC コムスターズクラブ24/5(2400ボーNMP5モデム)	39,800	29,800
アイワ PV-M12(1200ボー超小型モデム)	19,800	15,800
オムロン MD-24FP5II(2400ボーMNP5モデム)	42,800	34,000
オムロン MD-24FP5V(2400ボーMNP5小型モデム)	36,800	28,000
その他の周辺機器		
アイドル スピークボード(98用音声発生FM音源ボード)	49,800	35,800
アイドル スーパーサウンド10(98用ステレオFM音源ボード)	19,800	13,800
カワイ SP-98(98用PCM音源+MIDI I/F)	54,800	52,800
カワイ SP-98N(98N用PCM音源+MIDI I/F)	54,800	52,800
アイドル AFD-351(3.5"1ドライブ)	34,000	24,800
アキュレート FD-35W(3.5"2ドライブ)	41,800	33,500
アキュレート FD-50S(5"1ドライブ)	29,800	23,900
アキュレート FD-50W(5"2ドライブ)	47,800	39,800
TS TS-3ER1(3.5"1ドライブ自動切替)	44,800	35,800
TS TS-3ER2(3.5"2ドライブ自動切替)	64,800	49,800
SNE GINGA-286L(PC286Lシリーズ用10キー)	15,000	4,800
SNE GINGA-98(PC98シリーズ用10キー、JOY端子付)	32,000	9,800
NEC VC-570(BSチューナー内蔵ビデオデッキ、2画面表示)	110,000	69,800

全国どこでもお電話一本で簡単申込み

受付時間 AM10:00~PM7:00

新品代金引換配送OK!

盗難でも安心 総合保険システム!!

日本マイコン流通センター

通信販売受付センター 03(3463)4455

通信販売 送金先
- 大和銀行 渋谷支店 (普)6400197
- 住友銀行 渋谷東口支店 (普)1133110
- 協和埼玉銀行 渋谷支店 (普)451454
- 太陽神戸三井銀行 渋谷支店 (普)5546936
- 郵便振込口座 東京6-168261
- ●口座名義/(株)日本マイコン流通センター

大阪受付 06(364)1258/福岡受付 092(751)3901/仙台受付 022(261)0929

★ご好評をいただき電話がつながりにくくなっています。PM2:00~PM6:00が比較的つながりやすい時間帯です。

(株)日本マイコン流通センター 渋谷店

(AM10:00~PM7:00) 年中無休

☎03(3463)4455
FAX.03(3463)2394

〒150 東京都渋谷区道玄坂 2-3-2 大外ビル5階

渋谷駅前店

※通信販売の詳しいお申し込み方法は当社広告1P目をごらん下さい。

(株)日本マイコン流通センター 吉祥寺店

(AM11:00~PM6:30) 毎週水・木曜日定休

☎0422-21-9972
FAX.0422-21-9942

〒180 東京都武蔵野市吉祥寺本町 1-31-11 KSビル10階

吉祥寺店

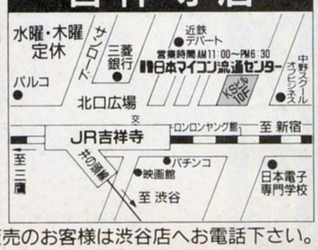

※通信販売のお客様は渋谷店へお電話下さい。

買って安心 使って便利!!

日本マイコン流通センター

中古販売のページ

中古クレジット大歓迎・中古全国通信販売・クレジットカードOK・中古品交換制度・下取り交換OK

今月の特選中古品①

NEC PC-8801MC2

定価￥199,000

税込特価 ￥55,000

● 大容量CD-ROM搭載
● 音楽用CDの再生も出来ます
● サンプリング機能付ステレオFM音源内蔵
● 人気の88用ゲームソフトが使えます。

回数	1回目	2回目以降
10回	￥6,225	￥6,000
15回	￥4,475	￥4,100
20回	￥3,550	￥3,200

NEC PC-8801FE

定価￥129,000

税込特価 ￥45,000

● 家庭用TV(ビデオ入力端子付)にそのまま接続可能です。
● FM音源内蔵
● 人気の88用ゲームソフトが使えます。

回数	1回目	2回目以降
6回	￥8,425	￥7,900
10回	￥5,175	￥4,900
15回	￥4,425	￥3,300

NEC PC-8801FE2

定価￥119,000

税込特価 ￥55,000

● 家庭用TV(ビデオ入力端子付)にそのまま接続可能です。
● FM音源内蔵
● 人気の88用ゲームソフトが使えます。

回数	1回目	2回目以降
6回	￥10,075	￥ 9,700
12回	￥ 5,225	￥ 5,100
20回	￥ 3,550	￥ 3,200

メーカー・商品名	定価(円)	特価(円)
パソコン本体		
NEC PC-9801NS/E20(98ノートSX/E、20メガHDD内蔵)	378,000	218,000
NEC PC-9801NS/E(98ノートSX/E)	278,000	185,000
NEC PC-9801NS20(98ノートSX、20メガHDD内蔵、新品限定)	448,000	238,000
NEC PC-9801NS20(98ノートSX、20メガHDD内蔵)	448,000	189,000
NEC PC-9801NS(98ノートSX)	298,000	155,000
NEC PC-9801NV/B(98ノートNTブルー、MS-DOS付、新品限定)	278,000	180,000
NEC PC-9801NV(98ノート)	248,000	128,000
NEC PC-9801N(98ノート)	248,000	105,000
NEC PC-9801LS5(32ビットラップトップ、40メガHDD内蔵)	866,000	358,000
NEC PC-9801LS2(32ビットラップトップ)	628,000	198,000
NEC PC-9801LX5C(カラー液晶ラップトップ、40メガHDD内蔵)	748,000	298,000
NEC PC-9801LX4(ラップトップ、20メガHDD内蔵)	588,000	188,000
NEC PC-9801LX2(ラップトップ、人気機種)	448,000	148,000
NEC PC-9801LV21(ラップトップ)(超目玉特価品)	345,000	108,000
NEC PC-98HA(ハンディパソコン)	198,000	69,800
NEC PC-98XL/4(20メガHDD内蔵)	835,000	218,000
NEC PC-98RL2	735,000	279,000
NEC PC-9801DA5/U5(32ビット、40メガHDD、超特価品)	598,000	309,000
NEC PC-9801DA2/U2(32ビット、超特価品)	448,000	248,000
NEC PC-9801DX2/U2	318,000	178,000
NEC PC-9801RA21(32ビット)	498,000	235,000
NEC PC-9801RA2(32ビット)	498,000	225,000
NEC PC-9801RS21(32ビット)	398,000	215,000
NEC PC-9801RX2/21	―	159,000より
NEC PC-9801VX2/21	433,000	135,000より
NEC PC-9801VM21	390,000	119,000
NEC PC-9801VM11	328,000	128,000
NEC PC-9801VM2(別売り256K-RAM￥8,900有り)	415,000	85,000
NEC PC-9801VF2	348,000	58,000
NEC PC-9801M2(別売り512K-RAM￥9,800有り)	415,000	39,800
NEC PC-9801F2(別売り512K-RAM￥9,800有り)	398,000	26,800
NEC PC-98DO	298,000	118,000
NEC PC-98DO＋	278,000	168,000
NEC PC-9801ES2	448,000	218,000
NEC PC-9801EX2	348,000	168,000
NEC PC-9801EX4(20メガHDD内蔵)	448,000	199,000
NEC PC-9801UX21	348,000	145,000
NEC PC-9801UR/20(20メガHDD内蔵、RAMドライブ)	348,000	185,000
NEC PC-9801UV21	318,000	95,000
NEC PC-9801UV11	265,000	105,000
NEC PC-9801UV2	318,000	85,000
NEC PC-9801U2	298,000	25,000
NEC PC-9801E(別売り512K-RAM￥9,800有り)	218,000	22,000
NEC PC-9801(別売り512K-RAM￥9,800有り)	298,000	18,000
NEC PC-88VA3	398,000	95,000
NEC PC-88VA2	298,000	75,000
NEC PC-88VA	298,000	42,800
NEC PC-8801MC2(CD-ROM標準装備)(中古ゲームソフト1本付)	199,000	55,000
NEC PC-8801MC1	169,000	45,000
NEC PC-8801MA2	168,000	39,800
NEC PC-8801MA	198,000	33,800
NEC PC-8801MH	208,000	32,000
NEC PC-8801MKIIMR	238,000	28,800
NEC PC-8801FE2	119,000	55,000
NEC PC-8801FE	129,000	45,000
NEC PC-8801FA	168,000	32,000
NEC PC-8801FH30	168,000	27,800
NEC PC-8801MKIIFR30	178,000	23,800
NEC PC-8801MKIISR30	258,000	30,000
NEC PC-8801MKII30	275,000	17,800
NEC PC-8801MKII30相当品	275,000	15,800
NEC PC-8801MKII20	225,000	12,800
NEC PC-8801MKII10	168,000	9,800
NEC PC-8801	228,000	8,000
エプソン PC-386S-STD(32ビット、新品同様)	498,000	298,000
エプソン PC-386M-STD(32ビット)	328,000	178,000
エプソン PC-386LSR-STD(32ビットラップトップ)	538,000	318,000
エプソン PC-386LS-H40(32ビットラップトップ、40メガHDD、新品)	763,000	318,000
エプソン PC-386LS-H40(32ビットラップトップ、40メガHDD)	763,000	299,000
エプソン PC-386Note-A(32ビット、Note型)	268,000	159,000
エプソン PC-386Note-W-2(32ビット、Note型、2ドライブ)	278,000	179,000
エプソン PC-386BOOK・L(32ビット、BOOK型)	378,000	248,000
エプソン PC-386V-STD(32ビット、新品限定)	498,000	238,000
エプソン PC-386VR-STD(32ビット)	348,000	198,000
エプソン PC-286STD(モデル0)	357,000	108,000
エプソン PC-286VS-STD	388,000	158,000
エプソン PC-286VX-STD(20MHz高速CPU)	348,000	178,000
エプソン PC-286VX-STD(20MHz高速CPU、新品限定)	348,000	198,000
エプソン PC-286V-STD	298,000	105,000
エプソン PC-286V-H20(20メガHDD内蔵)	433,000	119,000
エプソン PC-286C-STD(PC-Club)	168,000	95,000
エプソン PC-286LST-STD(ラップトップ)	518,000	228,000
エプソン PC-286LS-STD(ラップトップ)	478,000	178,000
エプソン PC-286L-STD-S(ラップトップ)	318,000	98,000
エプソン PC-286L-STD-N(ラップトップ)	348,000	105,000
エプソン PC-286LE-STD(ラップトップ)	368,000	115,000
エプソン PC-286LE-STD(ラップトップ、新品限定)	368,000	138,000
エプソン PC-286LE-H20(20メガHDD内蔵)	503,000	145,000
エプソン PC-286LE-H40(40メガHDD内蔵、新品限定)	593,000	189,000
エプソン PC-286LF-STD(ラップトップ)	388,000	135,000
エプソン PC-286BOOK-STD	258,000	129,000
エプソン PC-286BOOK-H20(20メガHDD内蔵)	378,000	149,000
エプソン PC-286NOTE-F	198,000	118,000
東芝 J3100SS-001(ダイナBOOK)	198,000	69,800
東芝 J3100SS-002(ダイナBOOK、2FDD仕様)	228,000	89,800
東芝 J3100SS-02E(ダイナBOOK、20メガHDD内蔵)	328,000	128,000
東芝 J3100SS-02E(ダイナBOOK、20メガHDD内蔵、新品限定)	328,000	158,000
東芝 J3100SL-002(16ビットラップトップ、2FDD仕様)	298,000	69,800
東芝 J3100SL-011(16ビットラップトップ、10メガHDD内蔵)	398,000	89,800
東芝 J3100SL-021(16ビットラップトップ、20メガHDD内蔵)	448,000	128,000
東芝 J3100SX-001(ダイナBOOK286)	258,000	138,000
東芝 J3100SX-002(ダイナBOOK286、2FDD仕様)	298,000	158,000
東芝 J3100SX-021(ダイナBOOK286、20メガHDD内蔵)	368,000	178,000
東芝 J3100GL-041(16ビットラップトップ、40メガHDD内蔵)	698,000	189,000
東芝 J3100GS-001(ダイナブック286GS)	198,000	108,000
東芝 J3100GS-021(ダイナブック286GS、20メガHDD内蔵)	498,000	148,000
東芝 J3100GT-002(32ビットラップトップ、2FDD仕様)	498,000	168,000
東芝 J3100GT-041A(32ビットラップトップ、40メガHDD内蔵)	598,000	228,000
東芝 J3100GX-041(32ビットラップトップ、40メガHDD内蔵)	848,000	298,000
東芝 パソピア16(16ビット、5"ドライブ2基仕様、PA7162CRT付)	566,000	28,000
シャープ CZ-600C(X68000)(中古ゲームソフト1本付)	398,000	105,000
シャープ CZ-601C(X68000ACE)(中古ゲームソフト1本付)	319,800	118,000
シャープ CZ-602C(X68000EXPERT)(中古ゲームソフト1本付)	356,000	138,000
シャープ CZ-603C(X68000EXPERTII)(中古ゲームソフト1本付)	338,000	158,000
シャープ CZ-604C(X68000Super)(中古ゲームソフト1本付)	348,000	168,000
シャープ CZ-604C(X68000Super、新品限定品)	348,000	178,000
シャープ CZ-611C(X68000ACE-HD)(中古ゲームソフト1本付)	399,800	158,000
シャープ CZ-612C(X68000EXPERT-HD)(中古ゲームソフト1本付)	466,000	178,000
シャープ CZ-613C(X68000EXPERTII-HD)(中古ゲームソフト1本付)	448,000	198,000
シャープ CZ-623C(X68000Super-HD)(中古ゲームソフト1本付)	498,000	208,000
シャープ CZ-623C(X68000Super-HD、新品限定品)	498,000	228,000
シャープ CZ-634C(X68000-XVI)(中古ゲームソフト1本付)	368,000	238,000
シャープ CZ-644C(X68000-XVI-HD)(中古ゲームソフト1本付)	518,000	278,000
シャープ CZ-652C(X68000PRO)(中古ゲームソフト1本付)	298,000	98,000
シャープ CZ-653C(X68000PROII)(中古ゲームソフト1本付)	285,000	108,000
シャープ CZ-662C(X68000PRO-HD)(中古ゲームソフト1本付)	408,000	138,000
シャープ CZ-663C(X68000PROII-HD)(中古ゲームソフト1本付)	395,000	148,000
シャープ CZ830C(X1twin)(PCエンジン装備)	99,800	34,800
シャープ CZ801C(X1C)/CZ803C(X1CS)	119,800	8,800
シャープ CZ802C(X1D、3"FDD内蔵)	119,800	8,800
シャープ CZ850C(X1turbo10)	118,000	12,800
シャープ CZ851C(X1turbo20)	248,000	22,800
シャープ CZ852C(X1turbo30)	278,000	25,800
シャープ CZ856C(X1turboII)	178,000	27,800
シャープ CZ862C(X1turbo40)	258,000	26,800
シャープ CZ870C(X1turboIII)	168,000	29,800
シャープ MZ2521(スーパーMZ)	―	39,800
シャープ MZ2861(3.5"98用ソフト一部使用可)	328,000	69,800
シャープ MZ2200	128,000	6,800
シャープ MZ80B	228,000	6,800
シャープ MZ5521(MS-DOSマシン)	388,000	19,800
IBM JX-5(5511-520)	398,000	39,800
IBM 5515-300	―	59,800
富士通 FM-R-Card(990gノートパソコン)	238,000	89,800
富士通 FM-R50-NB1	238,000	138,000
富士通 FM-R50-NX-1A(32ビット)	258,000	168,000
富士通 FM-TOWNS2本体	398,000	128,000
富士通 FM-TOWNS2H(40メガHDD内蔵)本体	548,000	178,000
富士通 FM77-AV40EX	168,000	29,800
富士通 FM77-AV40	228,000	24,800
富士通 FM77-AV20EX	128,000	24,800
富士通 FM77-AV2	158,000	15,800
富士通 FM-7/NEW7	99,800	8,000
カシオ FP-1100	128,000	8,000
アップル マッキントッシュPLUS(キーボード付)	298,000	79,800

中古パソコン3大メリット

かしこい人は中古パソコンを選ぶ!!

①とにかく安い！ 同じ予算で、より良い商品が買えます。または購入予定の機種を中古で買えば残ったお金でソフトなどが買えます！

②買い換えや売却にも断然有利！

新品を買うと、箱を開けたその日から中古になってしまいます。中古ならば、最初っから中古のまま！ つまり、新品を買っても、中古を買っても、あなたが売るときは同じ中古。損が少なく手放すことができます。

③万全のアフターサービス

中古だって、点検は万全です。㈱日本マイコン流通センターでは細部にわたる検査を行い、完璧な中古品を販売いたします。もちろん保証書もついてます。希望の方には、さらに盗難や事故の故障にも対応する「パソコン総合保険」にも加入できます。

中古パソコン 月々￥3,000より

商品まとめてクレジットOK！ 自宅にいながら簡単にクレジットの手続きが出来ます

下取り差額クレジットOK
新品との組合せもできます
3回から60回まで

業界初の総合保険付き

1. 今、当社でお申し込みのお客様に1年間の総合保険が付きます。(但し、1商品￥200,000以上のものに限り1商品ごとに保険が付きます。
2. 1商品￥200,000以下の物でも保険料をお支払い頂ければ同様の保険に加入が出来ます。
3. 総合保険の内容は、火災、落雷、破裂、盗難、破損、輸送中の事故、取扱上の不注意などの偶然の事故による損害が補償の対象です。
4. 保証と補償の違いについて
   4-1) 総合保険による「補償」は上記3の内容によります。
   4-2) 保証書による「保証」は、商品不良や故障に対してその保証規定により無償修理を行なうもので、もちろんこの保証も付いてます。

お送り頂く当社の住所のご案内

現金書留や見積依頼、クレジット用紙のご返送、および申込書は、
〒150 東京都渋谷区神南1-20-13 第一工業ビル
㈱日本マイコン流通センター
渋谷公園通り事務センター

下取り品や修理申込品などの商品は、
〒150 東京都渋谷区道玄坂2-3-2 大外ビル
㈱日本マイコン流通センター
渋谷駅前パソコンSHOPへ、お送り下さい。
なお電話はすべて03(3463)4455(大代表)でOK！

全品リフレッシュ、検査済メーカータイアップ保証で安心、新品と組合せOK！ 夏・冬ボーナス2回払いOK！ ボーナス一括払いOK！

中古品代金引換配送OK！

(ログイン 2/7発号)

※通信販売の詳しいお申し込み方法は当社広告1P目をごらん下さい。

※通信販売のお客様は渋谷店へお電話下さい。

買って安心 使って便利!! 日本マイコン流通センター

中古販売のページ

中古在庫数日本一！安心のアフターサービス

今月の特選中古品②

NEC PC-88VA

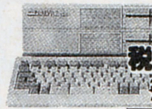

定価￥298,000

税込特価 ￥42,800

- 5"2HD/2Dディスク2基搭載
- 16ビット高速処理、ゲームやビジネスにも対応
- 最高級デジタルFMサウンド音源
- 人気の88用ソフトが動作します

回数	1回目	2回目以降
6回	￥8,082	￥7,500
10回	￥5,466	￥4,600
15回	￥3,350	￥3,200

NEC PC-9801NS20 新品

定価￥448,000

税込特価 ￥238,000

- 20メガハードディスク内蔵
- 32ビットノート型パソコン
- 大人気98ソフトが動作可能
- 見やすい液晶モニター搭載

回数	1回目	2回目以降
18回	￥15,300	￥15,200
30回	￥11,440	￥ 9,700
60回	￥ 9,890	￥ 5,500

NEC PC-9801LV21

定価￥345,000

税込特価 ￥108,000

- 16ビットラップトップパソコン
- 3.5"FDDを2基内蔵
- アナログカラーモニターを接続出来ます。
- 液晶ディスプレイ搭載
- 人気の98用ソフトが使えます。

回数	1回目	2回目以降
12回	￥10,420	￥10,000
18回	￥ 6,900	￥ 6,900
36回	￥ 7,120	￥ 3,700

メーカー・商品名	定価(円)	特価(円)
アップル マッキントッシュLC(2MB/HDD40)+専用カラーCRT(新品)	468,000	289,000
SONY PCX-300H62(Q-L、250メガHDD内蔵、4メガRAM増設済、マウス付)	773,000	268,000
MSX、MSX2、MSX2+		
ソニー HB-F1II(MSX2、英和辞典ソフト付)	29,800	18,800
ソニー HB-F1XDJ(MSX2+)FDD×1(英和辞典ソフト付)	69,800	44,800
ソニー HB-F1XV(MSX2+)FDD×1(英和辞典ソフト付)	69,800	49,800
ソニー HB-F900(MSX2)FDD×2(ビデオ編集可)	148,000	59,800
パナソニック FS-4500(MSX2、漢字プリンター内蔵、ワープロパソコン)	108,000	29,800
パナソニック FS-5500F2(MSX2、FDD×2)	228,000	69,800
パナソニック FS-A1F(MSX2)FDD×1	54,800	34,800
パナソニック FS-A1MkII(MSX2)	29,800	18,800
ワープロ		
NEC 文豪ミニ50HD(MS-DOSコンバータ付)	158,000	69,800
NEC 文豪ミニ50CW(キャリーワード)	99,800	39,800
富士通 オアシスポケット(システム手帳機能内蔵、ポケットサイズ、新品限定)	128,000	89,800
富士通 オアシス30SF2-JIS(12"CRT、48ドット印刷、3.5"FDD×2)	198,000	69,800
富士通 オアシス30LX-JIS(バックライト付液晶、3.5"FDD×1、48ピン印刷)	198,000	75,800
富士通 オアシス30AFIII-JIS(48ドット印刷、3.5"FDD×2)	228,000	69,800
東芝 JW-95FG(ルポ95FG、56ピン熱転写プリンター、アウトライン、3.5"FDD)	198,000	85,800
シャープ WD-A600(9"CRT、3.5"FDD×1、48ピン印刷)	142,000	65,800
シャープ WD-A900(9"CRT、3.5"FDD×1、48ピン印刷)	198,000	89,800
リコー マイリポートN10(9"CRT、3.5"FDD×1、B4印刷)	138,000	34,800
松下 FW-U1S-PRO(カラー熱転写プリンター、3.5"FDD)	178,000	59,800
キヤノン PX-1(セパレートタイプ、3.5"FDD、24ピンプリンター付属)	69,800	34,800
キヤノン キャノワードα335(12"CRT、3.5"FDD×2、56ピンB4印刷)	218,000	79,800
キヤノン キャノワードα500LS(CW-TP42熱転写カラープリンター付)	258,000	85,800
ハードディスク・フロッピーディスク		
NEC PC9881(8"2D 2ドライブ、マニュアル無し)	388,000	15,800
NEC PC9881K(8"2D 2ドライブ)	320,000	19,800
NEC PC98H81(8"2D 1ドライブ+10メガハードディスク)	530,000	39,800
NEC PC8831-MW(5"2HD 2ドライブ)	138,000	34,800
NEC PC8882(8"2D 2ドライブ)(PC8881用増設)	442,000	6,800
NEC CD-101(PC用CD-ROMドライブ)	138,000	29,800
NEC CD-ROM2システム(PCエンジン用CD-ROMドライブ+I/Fセット)	57,800	29,800
アイテック IT-RL90(94メガHDD、RA・DA専用内蔵SCSI)	198,000	79,800
アルトス カレント135(132メガSCSIハードディスク、98用I/F付、新品限定)	198,000	85,800
緑電子 PS-90(90メガSCSIハードディスク、98用I/F付)	158,000	78,000
エプソン TF-10PC(5"2D 2ドライブ)	128,000	10,000
ロジテック LFD-550FM(5"2D 2ドライブ)	168,000	18,000
SONY HBD-20W(3.5"2DD 1ドライブMSX用)	44,800	28,800
任天堂 ディスクシステム(ACアダプター付)	16,500	5,980
各社 PCシリーズ対応フロッピーディスク	——	8,000より
データーレコーダー		
シャープ CZ-8RL1(X1シリーズ用)	26,800	12,000
各社 倍速機能つきレコーダー	——	6,800より
各社 パソコンデーターレコーダー	——	4,800より
漢字プリンター		
NEC PC-PR201(136桁、24ピン、ドット)	298,000	45,800
NEC PC-PR201H(136桁、24ピン、ドット)	288,000	69,800
NEC PC-PR101(80桁、24ピン、ドット)	238,000	35,800
NEC PC-PR150H(80桁、48ピン、カラー熱転写)	84,800	45,800
NEC PC-PR150V(80桁、48ピン、カラー熱転写)	99,800	49,800

メーカー・商品名	定価(円)	特価(円)
NEC PC-PR150N(80桁、48ピン、カラー熱転写、ノートサイズ)	69,800	42,800
NEC PC-PR406HS(A4、24ピン、カラー熱転写、ハガキ対応、スキャナー機能)	138,000	62,800
NEC PC-8822(80桁、18ピン、ドット)	234,000	19,800
NEC PC-8027+漢字ROM(80桁、18ピンドット)	128,000	12,800
NEC PC-8826(80桁、カラープロッタープリンター)	148,000	16,800
NEC NM-9300(80桁、24ピン、ドット)	253,000	24,800
NEC NM-9700(80桁、24ピン、カラードット)	163,000	59,800
NEC NM-9950II(136桁、24ピン、カラードット)	245,000	79,800
NEC NM-5020(136桁、24ピン)	370,000	99,800
富士通 FMPR-204B(80桁、24ピン、カラー熱転写)	80,000	39,800
シャープ CZ-8PG2(136桁、24ドット、カラー、新品限定)	160,000	98,000
シャープ CZ-8PK5(80桁、24ピン、ドット)	129,000	46,800
シャープ CZ-8PC4(80桁、48ピン、カラー熱転写)	99,800	49,800
シャープ MZ-1P11A(136桁、16ピン、ドット、MZシリーズ用)	345,000	12,800
エプソン IP-130K(136桁、インクジェット)	520,000	45,800
エプソン HG2000PC(136桁、24ピン、インクジェット、ESC/P24-J83)	198,000	69,800
エプソン HG2500(136桁、24ピン、インクジェット)	248,000	55,000
エプソン AP-80K-PC(80桁、24ピン、熱転写)	69,800	28,000
エプソン AP-850PC(80桁、48ピン、カラー熱転写)	96,800	56,800
エプソン AP-800PC(80桁、48ピン、カラー熱転写)	99,800	52,800
エプソン RP-80F/TIIK(80桁、9ピン、ドット)	189,000	14,800
エプソン VP-135K(136桁、24ピン、ドット)	148,000	56,800
エプソン VP-85K(80桁、24ピン、ドット、ESC/P)	118,000	34,800
キヤノン BJ-130J(NM)(136桁、インクジェット)	198,000	99,800
スター TR-24CL-f(A4、24ピン、カラー熱転写、富士通用)	69,800	24,800
ブラザー M1024P(80桁、24ピン、ドット、PC or MSX用)	118,000	29,800
富士通 MB-27411E(80桁、24ピン、ドット)	170,000	34,800
東芝 PWS-5271A(ダイナブックシリーズ用熱転写)	58,000	34,800
精工舎 GP-550E(80桁、16ピン、ドット、一部附属品無し)	99,800	8,000
精工舎 SL-80MK(80桁、24ピン、ドット)	118,000	14,800
SONY HBP-F1C(B4縦、24ピン、カラー熱転写、MSX用)	49,800	32,800
パナソニック FS-PC1(80桁、48ピン、カラー熱転写、MSX用)	59,800	39,800
パナソニック FS-PW1(80桁、24ピン、MSX用ワープロプリンター)	——	26,800
プリンター		
NEC PC-8824(80桁、熱転写)	128,000	14,800
NEC PC-8826(4色カラープロッター)	148,000	16,800
NEC PC-PR103(A4、ラインドット)	89,800	12,800
NEC PC-PR401(A4、サーマル)	49,800	10,800
NEC PC-8027(80桁、ドット)	89,800	11,800
NEC PC-8821(80桁、ドット)	198,000	9,800
エプソン RP-80(80桁、ドット)	89,800	8,000
シャープ MZ-1P02(80桁、ドット、MZ3500、5500、6500用、附属品無し)	138,000	5,000
シャープ MZ-1P14(80桁、ドット)	——	16,800
松下 KX-P1091N(80桁、ドット)	89,800	8,800
スター G-10XPII(80桁、ドット)	74,800	12,800
精工舎 GP-250(80桁、ドット)	69,800	6,800
精工舎 GP-500F(80桁、ドット、FM用)	59,800	8,500
精工舎 GP-500MX(80桁、ドット、MSXシリーズ用)	59,800	9,000
精工舎 GP-700M(80桁、カラードット)	79,800	14,800
ソニー SMI-720(SMCシリーズ用)	——	9,800
カシオ FP-1012PR(エプソン製、80桁、ドット、附属品無し)	138,000	9,800
ロジテック KP-3000(PC用80桁、ドット、説明書無し)	98,000	5,000

メーカー・商品名	定価(円)	特価(円)
ヤマハ PN-10(MSX用、ドット)	——	8,000
各社 PC. FM. X1. MSX対応プリンター	——	6,800より
ディスプレイ		
NEC PC-KD551(4000文字、デジタル、0.39)	118,000	32,800
NEC PC-KD552K(4000文字、デジタル、0.42)	84,800	29,800
NEC PC-8853K(4000文字、デジタル、0.31)	118,000	35,800
NEC PC-KD853(4000文字、アナログ、0.31)	118,000	48,000
NEC PC-KD854(4000文字、アナログ、0.39)	89,800	42,800
NEC PC-TV353(4000&2000文字、アナログ&TV、0.39)	110,000	59,800
NEC PC-TV454(4000&2000文字、アナ&デジ&TV、0.35)	128,300	65,000
NEC N-5913L(4000文字、アナログ&デジタル、0.31)	138,000	49,800
NEC N-5924U(4000文字、アナログ、0.26、ハイレゾ対応)	233,000	118,000
シャープ CU14GB(2000文字、デジタル)	49,800	19,800
シャープ CU14D1(4000&2000文字、デジタル)	108,000	35,800
シャープ CZ802D(2000文字、デジタル、TV)	119,800	34,800
シャープ CZ880D(4000&2000文字、アナログ&デジタル、TV)	109,800	64,000
シャープ 14M-114C(4000文字、デジタル)	118,000	29,800
シャープ 14M-141C(2000文字、デジタル)	69,800	15,800
シャープ MZ-1D22(4000文字/デジタル、2000文字/アナログ)	108,000	34,800
SONY KV-25DX1(25インチ、カラーTV、ビデオ入力3系統)	——	69,800
三洋 CMT-A14F1(2000文字、21ピンアナログ&8ピンデジタル)	64,800	34,800
三菱 XC-1498C(4000文字、アナログ、0.28)	99,800	42,800
富士通 FMD-PC231D(4000文字、デュアルスキャン)	89,800	39,800
富士通 MB-27331(4000文字、デジタル)	109,800	24,800
富士通 MB-27343(2000文字、デジタル)	79,800	16,800
ニデコ NH-14DE(4000文字、デジタル)	99,800	29,800
各社 4000文字カラー(アナログ、デジタル)	——	25,000より
各社 2000文字、1000文字カラー(アナログ、デジタル)	——	10,000より
モデム		
オムロン MD24FN4(98ノート用内蔵型、2400ボー)	39,800	23,800
AIWA PV-A1200MkII(1200ボー)	21,000	9,800
AIWA PV-2123(300ボー)	29,800	5,800
富士通 PM1200F(1200ボー)	21,000	9,800
各社 ノートパソコン用内蔵モデムカード	——	15,000より
スキャナーなど		
オムロン HS-40CL(カラーハンディスキャナー、PC98用)	69,800	35,800
エプソン NR-1000(スキャニオ、名刺自動入力装置)	350,000	258,000
エプソン GT-4000(A4フルカラースキャナー、1677万色)	198,000	118,000
エプソン GT-6000(A4フルカラースキャナー、1677万色)	17,800	124,000
その他の周辺機器		
シャープ CZ-6BE1B(CZ601/652等用1MB増設RAM)	61,000	16,800
ジャストシステム JS-EM201(EMS拡張2MB-RAMボード)	88,000	19,800
各社 PC98用FM音源ボード	——	8,000より
各社 98用RAMボード	——	お電話にて
NEC VC-BS570(BSチューナー内蔵VHSビデオデッキ、2画面再生、新品)	110,000	69,800
各社 業務用超コンパクトビデオデッキ(チューナー付)(特殊テープ使用)	228,000	8,000
SNE ギンガ286L(PC286/386シリーズ用テンキー)	15,800	4,800
SNE ギンガ98(PC98、PC286/386シリーズの一部用テンキー、JOY端子付)	32,000	9,800

★中古商品は商品在庫や価格の変動が多いので、必ず、お電話で在庫と価格を確認し〔ご注文〕をお願い致します。
また、在庫切れの商品につきましては、〔予約申込〕もお受け致しております。

全国どこでもお電話一本で簡単申込み

受付時間 AM10:00〜PM7:00

通信販売 受付センター

日本マイコン流通センター

03(3463)4455 (ヨシココ)

大阪受付 06(364)1258／福岡受付 092(751)3901／仙台受付 022(261)0929

★ご好評をいただき電話がつながりにくくなっています。PM2:00〜PM6:00が比較的つながりやすい時間帯です。

通信販売 送金先

大和銀行 渋谷支店 ㊢6400197
住友銀行 渋谷東口支店 ㊢1133110
協和埼玉銀行 渋谷支店 ㊢451454
太陽神戸三井銀行 渋谷支店 ㊢5546936
郵便振込口座 東京6-168261
●口座名義／㈱日本マイコン流通センター

24時間FAX受付中

申込み、見積依頼、在庫の問合せなど………24時間FAX受付
FAX.03-3496-7267へお気軽にどうぞ！お客様のお名前、FAX番号を忘れずに記入して下さい。

中古品 代金引換 配送OK！

㈱日本マイコン流通センター 渋谷店

(AM10:00〜PM7:00) 年中無休

☎03(3463)4455
FAX.03(3463)2394
〒150 東京都渋谷区道玄坂 2-3-2 大外ビル5階

渋谷駅前店

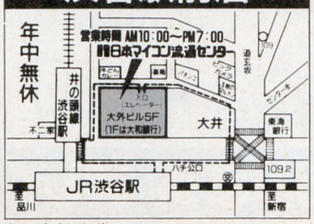

㈱日本マイコン流通センター 吉祥寺店

(AM11:00〜PM6:30) 毎週水・木曜日定休

☎0422-21-9972
FAX.0422-21-9942
〒180 東京都武蔵野市吉祥寺本町 1-31-11 KSビル10階

吉祥寺店

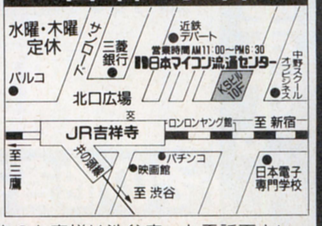

(ログイン 2/7発号)

買って安心 使って便利!! 日本マイコン流通センター

FM TOWNS 新品のページ

総合保険付

消費税は内税だから安い！

表示価格の他に消費税はいりません

（ログイン 2/7発号）

誠に勝手ながら2/9（日）は、社員研修の為、渋谷店、吉祥寺店、通信販売とも臨時休業

FM TOWNSは、故障の際、サービスマンがうかがいます。

FUJITSU FM TOWNSフェアー

フェアー記念特典付

注文番号 L-F001 FMタウンズ20F 基本激安セット

税込処分特価 ¥2?9,000

	税別定価
FMタウンズ20F（本体）	¥323,000
FMT-KB101A/201A（専用キーボード）	¥10,000
FMT-DP533（チルト台付専用モニター）	¥69,800
ブランクディスケット（10枚）	¥18,000
税別定価合計	¥420,800

回数	1回目	2回目以降
20回	¥15,230	¥13,300
24回	¥12,610	¥11,300
36回	¥ 9,685	¥ 8,000
60回	¥ 9,045	¥ 5,300

注文番号 L-F002 FMタウンズ20F ゲーム三昧セット

税込処分特価 ¥251,100

	税別定価
FMタウンズ20F（本体）	¥323,000
FMT-KB101A/201A（専用キーボード）	¥10,000
FMT-DP533（チルト台付専用モニター）	¥69,800
XakII（サーク2）	¥ 9,800
サイレントメビウス（話題のゲームソフト）	¥14,800
ブランクディスケット（10枚）	¥18,000
税別定価合計	¥445,400

回数	1回目	2回目以降
20回	¥16,387	¥14,600
24回	¥13,609	¥12,400
36回	¥ 9,641	¥ 8,800
60回	¥10,596	¥ 5,800

注文番号 L-F003 FMタウンズ20F 中古基本激安セット

税込処分特価 ¥220,000

	税別定価
FMタウンズ20F（本体）（本体のみ中古品）	¥323,000
FMT-KB101A/201A（専用キーボード）	¥10,000
FMT-DP533（チルト台付専用モニター）	¥69,800
ブランクディスケット（10枚）	¥18,000
税別定価合計	¥420,800

回数	1回目	2回目以降
18回	¥15,000	¥14,000
30回	¥ 9,600	¥ 9,000
36回	¥ 8,800	¥ 7,700
60回	¥ 8,200	¥ 5,100

注文番号 L-F004 FMタウンズ40H 基本激安セット

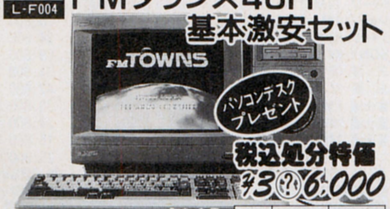

税込処分特価 ¥3?6,000

	税別定価
FMタウンズ40H（40メガHDD内蔵本体）	¥473,000
FMT-KB107/207（10キー付キーボード）	¥30,000
FMT-DP533（チルト台付専用モニター）	¥69,800
ブランクディスケット（10枚）	¥18,000
税別定価合計	¥590,800

回数	1回目	2回目以降
24回	¥18,440	¥17,100
30回	¥16,680	¥14,100
36回	¥14,190	¥12,100
60回	¥ 8,230	¥ 8,100

注文番号 L-F005 FMタウンズ80H 基本激安セット

税込処分特価 ¥475,000

	税別定価
FMタウンズ80H（80メガHDD内蔵本体）	¥623,000
FMT-KB107/207（10キー付キーボード）	¥30,000
FMT-DP533（チルト台付専用モニター）	¥69,800
ブランクディスケット（10枚）	¥18,000
税別定価合計	¥740,800

回数	1回目	2回目以降
24回	¥24,750	¥23,500
30回	¥21,650	¥19,400
36回	¥19,875	¥16,600
60回	¥12,475	¥11,100

注文番号 L-F006 FMタウンズII CX40 基本激安セット

税込処分特価 ¥406,000

	税込定価
FMタウンズII CX40（40メガHDD内蔵本体）	¥433,000
FMT-KB107/207（10キー付キーボード）	¥30,000
FMT-DP533（チルト台付専用モニター）	¥69,800
ブランクディスケット（10枚）	¥18,000
税別定価合計	¥550,800

回数	1回目	2回目以降
24回	¥20,839	¥20,100
30回	¥17,979	¥16,600
36回	¥16,589	¥14,200
60回	¥ 9,929	¥ 9,500

注文番号 L-F007 FMタウンズIIUX20 基本激安セット

税込処分特価 ¥2?9,500

	税別定価
FMタウンズIIUX20（CRT一体型本体）	¥288,000
FMT-KB101A/201A（専用キーボード）	¥10,000
シムアース（大人気シミュレーション）	¥12,800
ブランクディスケット（10枚）	¥18,000
税別定価合計	¥328,800

回数	1回目	2回目以降
24回	¥14,005	¥12,300
30回	¥11,085	¥10,200
36回	¥11,117	¥ 8,700
60回	¥ 8,348	¥ 5,800

注文番号 L-F008 FMタウンズIICX20 基本激安セット

安すぎて表示できません！

	税別定価
FMタウンズIICX20（本体）	¥333,000
FMT-KB101A/201A（専用キーボード）	¥10,000
FMT-DP533（チルト台付専用モニター）	¥69,800
シムアース（大人気シミュレーション）	¥12,800
サイレントメビウス（話題のゲームソフト）	¥14,800
ブランクディスケット（10枚）	¥18,000
税別定価合計	¥458,400

回数	1回目	2回目以降
24回	¥19,392	¥17,100
30回	¥14,764	¥14,200
36回	¥15,202	¥12,100
60回	¥ 9,354	¥ 8,100

1 組合せ自由!!
当社ではセットのディスプレイに〔FMT-D533〕を採用しておりますが、ノングレア処理の高級タイプ〔FMT-DP531〕に変更すると全セットとも1万円プラスでOKです。
なお、組合わせ自由ですのでお気軽にご相談してください。

2 全品に安心の総合保険付き

3 故障の場合も富士通のサービスマンがお客様のご自宅へうかがいます。

4 初期不良は即、交換します。

5 当社は富士通FMタウンズ有力販売店です。安心してお求めになれます。

6 設置も安心！パソコンデスクプレゼント！
（ただしL-F003のセットを除く）
パソコンデスクが不要なかたはソフト1本とキーボードカバーをプレゼント！

高級パソコンデスク

ストッパー式キャスター付　高級木製テーブル　全機種対応　強度バツグン

PD-120（120cm巾）

定価¥40,000

税込特価 ¥31,900

回数	1回目	2回目以降
6回	¥5,973	¥5,600
10回	¥4,331	¥3,400

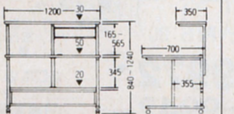

PD-99（90cm巾）

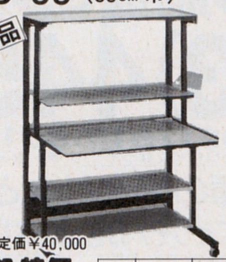

定価¥40,000

税込特価 ¥31,900

回数	1回目	2回目以降
6回	¥5,973	¥5,600
10回	¥4,331	¥3,400

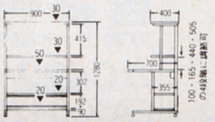

DS-7（64cm巾）

定価¥29,800

税込特価 ¥13,800

●ほとんどのパソコンに対応

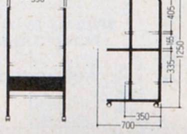

DS-31（65cm巾）

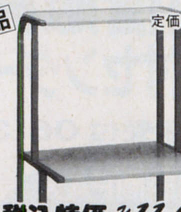

定価¥13,000

税込特価 ¥11,000

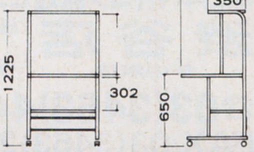

その他各社商品取扱っております。詳しくはお電話にて!!

※通信販売の詳しいお申し込み方法は当社広告1P目をごらん下さい。

中古買取り、下取りのページ

あなたのパソコンを高く買い取ります。中古や新品への買い換えもOK!

誠に勝手ながら2/9(日)は、社員研修の為、渋谷店、吉祥寺店、通信販売とも臨時休業させていただきます。

パソコン・ワープロ・周辺機器・ソフト・書籍などまとめて
全国ネットであなたのパソコンを

高価買取・下取

98、88、286、X68K、4,000文字モニター、漢字プリンター
特に高く買います。

注意

当社では、お客様からの下取りや買取りの価格も全て消費税込み価格で表示、又は取り引きさせて頂いております。お客様の支払額や受け取り額は今まで通り当社から示した金額になりますので、消費税は意識しなくて結構です。

お近くの方は渋谷駅前店・吉祥寺店へご来店を!

直接商品をお持ち下さい。すぐ検査をして代金は現金でお支払い致します。
(印鑑と身分証明書をお持ち下さい)

下取・売却をお急ぎの方は直接、現品を宅急便などで下記へお送り下さい。

- 下取りをご希望の方は買い換え希望の商品名をメモ用紙などにご記入の上同封してください。下取品と購入商品の差引きの請求を連絡いたします。
- 売却をご希望の場合は、「売却希望」とご記入の上お送り下さい。現品が着き次第、早急に高価買取り代金をお届け致します。
- 下取り、売却どちらの場合でも周辺機器、ボード類、ソフトなども買取り致しますのでまとめてお送り下さい。
- 直接お送り頂く場合は下記の宛先にお送り下さい。

〒150 東京都渋谷区道玄坂2-3-2 大外ビル
㈱日本マイコン流通センター 渋谷駅前パソコンショップ MK係
03-3463-4455㈹

(注意) NEC・エプソン・シャープ以外の機種やMSX、古い機種などは買取り出来ないことがありますのでお電話でお問い合わせ下さい。

全国どこでもお電話一本で即、買取り

受付時間 AM10:00～PM7:00

東京受付 03[3463]4455 (ヨシココ)

大阪受付 06(364)1258/福岡受付 092(751)3901
仙台受付 022(261)0929 FAX.03(3463)2394

★ご好評をいただき電話がつながりにくくなっています。PM2:00～PM6:00が比較的つながりやすい時間帯です。
※すでにご注文いただいております商品の納期・お問合せは東京までお電話下さい。

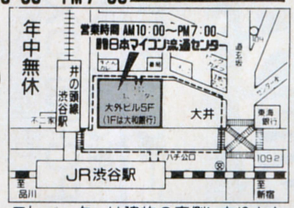

エレベーターは建物の裏側にあります。

〒150 東京都渋谷区道玄坂2-3-2 大外ビル5F 日本マイコン流通センター 全国買取係

《無料見積申込書》の利用方法

忙しくてお電話のできない方の為に無料見積申込書を用意いたしました。内容をご記入の上、郵便にてお送り下さい。7日～10日程で当社より見積り結果とお取引き方法の説明書をお送りいたします。

《無料見積申込書》の送り先

〒150 東京都渋谷区神南1-20-13 第一工業ビル ㈱日本マイコン流通センター 無料見積係

キリトリ線

《無料見積申込書》

年 月 日 日本マイコン流通センター 御中

下取り機種			ご購入機種(新品)			中古品ご購入希望機種		
メーカー名	品名・品番	定価	メーカー名	品名・品番	定価	メーカー名	品名・品番	定価

フリガナ お名前		ご住所	〒			TEL	
購入予定日	年 月	職業		年令	才	購入方法	現金・クレジット
分割の場合の希望額	月々 円ぐらい						

★新品・中古品購入、下取りご希望の方は、この見積申込書に必要事項をご記入の上、お送り下さい。見積と便利で簡単なお取引き方法の説明書をお送り致します。★下取品のない方も全メーカー商品格安で販売致します。お申し込み下さい。

※通信販売の詳しいお申し込み方法は当社広告1P目をごらん下さい。

全国どこからでもフリーダイヤル　お電話1本でお申し込み!!

パソコン買うなら
ソフマップ

0120-110-833

電話受付年中無休・直営16店舗
●平　日AM.10:30～PM.7:30
●日・祝日PM.10:00～PM.7:00

ANNIVERSARY 10TH

TV 日本テレビ・TBS・フジテレビ・テレビ朝日・テレビ東京・テレビ大阪・関西テレビ・朝日放送系列で

今がチャンス!! 年に1度の 決算大処分セール!!

人気のDAがこの価格！お見逃しなく！

限定10台！

NEC DAセット PC-9801DA2/U2

On line FAX No.10002#

- PC-9801DA2/U2〈本体〉
- PC-KD881〈モニター〉
- INTER135WS〈HDD〉
- MS-WINDOWS Ver.3.0A〈ソフト〉
- PC-9872R〈マウス〉
- MD-2HD5″〈10枚〉

41%OFF

月々¥2,900から

標準価格￥783,000
決算大特価**￥454,500**

￥ 2,900×84回	ボーナス￥30,000×14回
￥ 6,500×60回	ボーナス￥20,000×10回
￥11,700×48回	ボーナス　なし
￥14,900×36回	ボーナス　なし
￥21,300×24回	ボーナス　なし

DX年に一度の決算特価！

限定10台！

NEC DXセット PC-9801DX2/U2

On line FAX No.10007#

- PC-9801DX2/U2〈本体〉
- PC-KD882〈モニター〉
- TR-81FE〈HDD〉
- MD-2HD5″〈10枚〉

42%OFF

月々¥1,700から

標準価格￥506,800
決算大特価**￥290,000**

￥ 1,700×84回	ボーナス￥20,000×14回
￥ 3,800×60回	ボーナス￥15,000×10回
￥ 7,500×48回	ボーナス　なし
￥ 9,500×36回	ボーナス　なし
￥13,600×24回	ボーナス　なし

ビジネスマン必携！ノートを買うなら今がチャンス！

限定10台！

NEC ノートセット PC-9801NS/E

On line FAX No.10018#

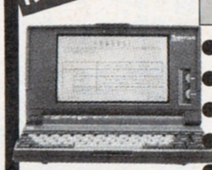

- PC-9801NS/E〈本体〉
- びるとN40〈HDD〉
- BJ-10V〈プリンター〉
- プリンターケーブル
- MD-2HD3.5″〈10枚〉

40%OFF

月々¥1,400から

標準価格￥460,800
決算大特価**￥273,500**

￥ 1,400×84回	ボーナス￥20,000×14回
￥ 3,400×60回	ボーナス￥15,000×10回
￥ 7,000×48回	ボーナス　なし
￥ 9,000×36回	ボーナス　なし
￥12,900×24回	ボーナス　なし

FAXで簡単にカタログが取り出せるシステムです。

On-line FAX

ご自宅、お勤め先のFAXから、24時間いつでもカタログが取り出せ、商品の注文が行えるサービスです。使い方は簡単。ご紹介商品名下のコード番号を入力するだけで、ご希望商品の「カタログ」と「見積書」がお手元に届きます。ぜひご利用ください。
＊フッシュホン回線以外はご利用になれません

●カタログのご利用方法
1. 下記のFAXナンバーを押してください
＊オンフック機能のないFAXの場合は受話器を取る
2. 「コード番号を入力してください」の指示があります
カタログの一覧表がみたい場合……1＝
広告にある商品コードを入力する場合……＝
3. 「終了の場合＝＝と入力してください」と指示があります
終了する場合……＝＝
他のカタログも必要な場合(一度に3つまで入力できます)……＝
＊一度に2つ以上カタログを取り出す場合、1つコードを入力するたびに、終了の案内が流れます　そのまま次のコード番号を入力してください　入力後は　＝＝　を忘れずに
4. 「ピー、という音の後にスタートボタンを押してください」と指示があります
スタートボタンを押すと「カタログ」と「商品購入・見積書」が出力されます

ご利用FAX番号
03-3253-2244

オンラインFAX情報項目	コード番号
オンラインFAX商品別 全コード表	00000#
ソフマップ チラシ広告 商品情報	00001#
ソフマップ 中古在庫情報	00015#
ソフマップ 東京秋葉原 店舗案内	00002#
ソフマップ 大阪日本橋 店舗案内	00003#

NEC PC-KD882

限定5台！

- PC-KD882〈モニター〉

月々¥1,100から

標準価格￥89,800
決算大特価**￥49,800**

￥ 1,100×60回
￥ 1,300×48回
￥ 1,700×36回
￥ 2,400×24回
￥ 4,400×12回

CANON BJ-10V SELECT

限定5台！

- BJ-10V SELECT〈プリンター〉
- ロータス1・2・3Ver2.3J

月々¥2,400から

標準価格￥177,800
決算大特価**￥111,000**

￥ 2,400×60回
￥ 2,900×48回
￥ 3,700×36回
￥ 5,200×24回
￥ 9,800×12回

ICM INTER180ES

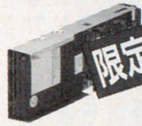

限定5台！

- INTER180ES〈HDD〉
- MS-WINDOWS Ver3.0A

月々¥2,900から

標準価格￥223,000
決算大特価**￥132,000**

￥ 2,900×60回
￥ 3,400×48回
￥ 4,300×36回
￥ 6,200×24回
￥11,700×12回

ICM PACK E80 II

限定5台！

- PACK E80 II〈HDD〉
- FRAME WORK 2EZ-note

月々¥2,300から

標準価格￥137,500
決算大特価**￥106,000**

￥ 2,300×60回
￥ 2,800×48回
￥ 3,500×36回
￥ 5,000×24回
￥ 9,400×12回

安さと安心を最高のサービスでお届けします。

5 業界最長新品 パソコン5年保証

Yes No.1

★お申し込み方法★

まずはお電話で
☎0120-110-833まで
ご希望の商品、お名前、ご住所、お電話番号等お知らせ下さい。

クレジットをご利用の場合

専用のお申し込み用紙をお送り致します。必要事項をご記入の上、ご返送下さい、手続き終了後、直ちに商品を発送致します。

業界No.1の低金利

支払回数	1	3	6	10	12	15	18	20	24	30	36	42	48	54	60	66	72	78	84
他社金利	3.0	4.0	5.0	7.0	9.0	11.0	13.5	14.5	16.0	21.0	23.5	31.0	32.0	35.5	38.5	—	—	—	—
Sofmap金利	2.5	3.5	3.5	6.0	6.0	9.0	12.0	12.0	12.5	17.5	17.5	22.0	22.0	28.5	29.5	36.0	38.0	42.5	45.5

現金一括払いの場合

お振込もしくは、現金書留を確認後、商品を発送致します。

私たちは、パソコンNo.1のソフマップです。

なぜなら最高の保証システムをご用意しているからです。

業界最長の新品パソコン5年間保証 パソコン本体5年間保証、モニター・プリンター3年間保証。※一部商品は除きます。

初期不良交換期間3ヵ月 ご購入日より3ヵ月以内なら、万一ご購入の商品が不良の場合、交換いたします。※新品商品に限らせていただきます。

中古パソコンも1年間保証 SOFMAPなら中古パソコンも、一年間の安心保証。モニター・プリンター・ワープロも6ヵ月間保証いたします。

永久買取保証 SOFMAPでお求めいただいたパソコンならどこよりも高く買取ります。バージョンアップをお考えなら、SOFMAPが絶対お得です。

なぜなら便利でお得な支払いシステムがあるからです。

業界No.1の低金利
分割が長いと金利が気になるのは当然。業界トップの低金利はお客様の強い味方です。

支払回数	1	3	6	10	12	15	18	20	24	30	36	42	48	54	60	66	72	78	84
他社金利	3.0	4.0	5.0	7.0	9.0	11.0	13.5	14.5	16.0	21.0	23.5	31.0	32.0	35.5	38.5	—	—	—	—
Sofmap金利	2.5	3.5	3.5	6.0	6.0	9.0	12.0	12.0	12.5	17.5	17.5	22.0	22.0	28.5	29.5	36.0	38.0	42.5	45.5

月々の支払いは1000円から。 パソコンが欲しいが予算が…そんな時に頼りになるのが月々1000円からの分割払い。低金利でご利用になれます。

9ヵ月先からのスキップ払いOK。 あのローンが終わればパソコンが買えるのに…といった方に便利なスキップ払いも受け付けます。9ヵ月先から楽々お支払いいただけます。

84回までの分割、ボーナス併用もOK。 業界最長の84回分割。回数も自由に設定できます。もちろんボーナス併用払いもOK。低金利のソフマップならではのシステムです。

カレッジクレジット 学生のあなたも、もちろんクレジットOK。お気軽に問い合わせください。※ただし20歳以上の方に限らせていただきます。

ボーナスだけで10回払いもOK。 月々の支払いは0で、ボーナス時のみの支払いもOK。1〜10回と自由に設定できます。

ステップアップクレジット 毎月の支払い額を少しずつ増やしていくシステム。他のクレジットが終わるまでの1年目は、月々3千円にしておいて、終わった後の2年目からは6千円ずつ払う、といったあなたのご都合によって自由に支払い設定のできる便利なシステムです。

サインなしでカード払いOK。 サインなしでカードがご利用いただけますので、お電話一本で買い物OK。※一部サインなしでご利用いただけないカードもございます。

なぜなら、ここまでお客様の便利を考えているからです。

配達日の指定もOK。 お客様のご都合に合わせて、配達日を自由に指定できます。

夜間配送もOK。（要手数料） PM6:00〜PM8:00の間の配送も受け付けています。※一部商品で夜間配送できないものもございます。

サポートセンター SOFMAPには、他では見られないパソコンの救急病院をご用意しています。お客様のパソコンに万一異常が起こっても、すぐにご相談いただけます。

代替機の無料貸出 修理期間が長期にわたる場合、代替機の無料貸出を行っております。修理期間中パソコンが必要なお客様はお申し出ください。※一部商品は除きます。

高額買取 下取交換

◆今、お持ちの機種をソフマップで高額下取STEP UP!

通販下取専用電話
☎0120-110-833

◆買取りのみの方も、お電話お待ちしております。

通販買取専用電話
☎0120-110-994

〈下取り交換例・本体〉
あなたがお持ちの機種 NEC PC-9801VX21 ¥65,000（下取価格） プラス ＋ 差額 ¥117,000

あなたの欲しい機種 NEC PC-9801DX2か、あなたのお手元に！

もちろん本体・周辺機器等の下取り交換も可能です。

＊パソコン本体以外にも、周辺機器・ゲーム・ビジネスソフト他、様々な商品を買取＆下取交換致します。お申し込み方法をご覧下さい。

★下取り交換のお申し込み方法

1．お送りになる場合
お持ちの商品を送られる際、送られる1 商品名 2 お名前 3 ご住所 4 お電話番号 5 交換希望の商品を書いたメモを必ず同封の上、宅急便等で下記へお送り下さい。

〒133 東京都江戸川区本一色3-27-16
㈱ソフマップ下取センター

商品到着後、査定の後スタッフがお客様にご希望の機種との交換差額をお電話にてご連絡致します。
その際、詳しいお支払い方法等、スタッフにご相談下さい。

2．直接、店頭に持ち込まれる場合
東京・大阪の各買取センターに商品をお持ち頂きますので、その際必要な、身分証明書（免許証・保険証・学生証等）と印鑑をご用意下さい。

査定後、店頭にてご希望の商品をお持ち帰り頂けます。（在庫切れの際は、入荷迄お待ち頂く事もございます。）

ただ物を売るだけではありません。
心を売るのでもありません。
私たちがお届けしたいのは満足感です。
お客様が何を望み、
どう応えれば喜んでもらえるか。
私たち一人一人が
いつもお客様の立場になって考える。
私たちの仕事は
そこから出発しています。

通信販売をご利用の方は

フリーダイヤル ☎0120-110-833
大阪 ☎06-633-7224
FAX 03-3253-4290
札幌011-865-7030 仙台022-268-3405 新潟025-222-6139
横浜045-311-3441 金沢0762-21-7045 名古屋052-332-2117
広島082-222-0604 福岡092-752-0044 高松0878-34-8833

商品発送のお問い合せ

フリーダイヤル ☎0120-080-113

故障・修理のお問い合せ

フリーダイヤル ☎0120-110-292

24時間テレホンサービス

東京 ☎03-3258-7910

振込先 三和銀行秋葉原支店(普)1012131 口座名義(株)ソフマップ

パソコンに関するご用命は お近くのソフマップへ

ソフマップ

〒101 東京都千代田区外神田3-14-10 ソフマップビル
〒556 大阪市浪速区日本橋5-6-22 ソフマップビル

東京秋葉原

JR秋葉原駅より徒歩4分

1 本店（中古専門店）
B2F ソフト買取センター ☎03-3253-9959
B1F ハード買取センター ☎03-3253-9959
1F 中古ファミコン関連 ☎03-3253-3030
2F 中古パソコン・ゲームソフト ☎03-3253-3030
3F 中古ワープロ ☎03-3253-0040
4F 中古NEC・EPSON ☎03-3253-0040
5F UNIX・FAX・コードレス電話 ☎03-3253-3499

2 1号店 1F パソコンサプライ ☎03-3258-3155

3 2号店（新品ハード館）
2F ワープロ・FAX ☎03-3258-7021
3F 新品NEC・EPSONデスクトップ関連商品 ☎03-3258-3156
4F 新品ラップトップ&ノート ☎03-3258-3156
5F ビジネスソフト&書籍 ☎03-3253-4054
6F 新品SHARP・FUJITSU・AMIGA ☎03-5256-6992
7F 新品DOS/V関連商品 ☎03-5256-6992
8F 新品Mac&Next ☎03-5256-2926

4 3号店（パソコンハード館）
1F 新品パソコン ☎03-3253-0351
2F 中古パソコン ☎03-3253-5615

5 4号店（総合アミューズメント館） ☎03-3253-9590
1F 新品ファミコン専門店
2F 中古ファミコン専門店

6 5号店（マックコレクション） ☎03-5256-2927
2F Mac関連ソフト・サプライ
3F Macintosh本体・周辺機器

7 6号店（新品ソフト館） ☎03-3253-4047
タケルの自動販売機設置/
1F ゲーム・ファミコンソフト&本体
2F 電子手帳・サプライetc

8 7号店 3F ビジネスソフト
(MIDI LAND) ☎03-5256-0477
1F MIDI関連・シンセサイザー・シーケンスソフト
2F 中古楽器

9 8号店 1F 中古ソフト ☎03-5256-6842
10 9号店 1 中古ファミコン専門店 ☎03-3253-9599
11 10号店 (U-Mac)
1F 中古Mac専門店 ☎03-3253-4231

12 サポートセンター
B1F 修理・ご相談センター ☎03-5256-6841

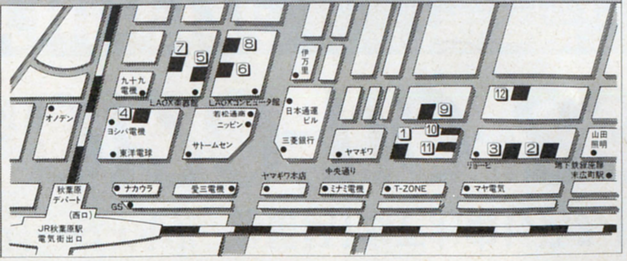

大阪日本橋

地下鉄恵比須町駅北口より徒歩1分

1 1号店 1F 新品ゲームソフト ☎06-634-6305
2F U-Mac(中古Macintosh) ☎06-647-3523
3F 中古ワープロ・FAX・コードレス電話 ☎06-634-6307
4F 中古NEC・EPSONデスクトップ関連商品 ☎06-634-6308
5F 中古ノートパソコン ☎06-634-6308
6F 中古SHARP・FUJITSUetc ☎06-634-6306
7F サポートセンター ☎06-646-4116

2 2号店 2F マックコレクション ☎06-643-7541

3 4号店 1F 新品ファミコン専門店 ☎06-634-5820
2F 中古ファミコンソフト ☎06-634-5821

4 5号店 1F 新品ハード・ソフト・周辺機器 ☎06-634-6306
2F 総合買取センター ハード ☎06-641-8801
ソフト ☎06-634-5822
3F 中古パソコンソフト ☎06-647-0562
4F MIDI LAND ☎06-634-3660

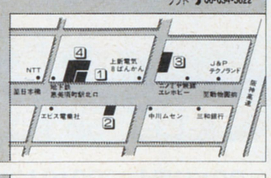

大阪難波店

南海電鉄難波駅より徒歩1分

1 3号店 1F 新品・中古ファミコンソフト ☎06-643-0070

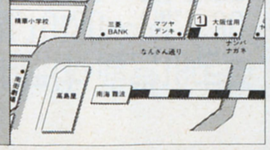

全国どこからでもフリーダイヤル　お電話1本でお申し込み!!

パソコン買うなら ソフマップ　0120-110-833

電話受付年中無休・直営16店舗
●平　日AM.10:30〜PM.7:30
●日・祝日AM.10:00〜PM.7:00

TV 日本テレビ・TBS・フジテレビ・テレビ朝日・テレビ東京・テレビ大阪・関西テレビ・朝日放送系列でCM放

組み合せ自由自在

ソフマップクレジットセットは、あなたのプランに合わせて「基本セット」に「単品商品」を選んで、自由にあなただけのオリジナルセットが作れます。もし、お迷いでしたら組み合せ、支払い方法等なんなりとご相談下さい。

組み合わせ例

例えば　セット商品に単品を追加した場合
基本セット 1　月々¥1,500×84回（ボーナス¥25,000×14回）＋ ラムボード EDA-4000R を追加したら ➡ 月々わずか¥500プラス オリジナルセットが!

例えば　セット商品の一部を差替える場合
基本セット 3　月々¥1,100×84回（ボーナス¥20,000×14回）＋ モニター KD-881 に差替えた場合 ➡ 月々わずか¥400プラス オリジナルセットが!

NEC・EPSON 基本セット

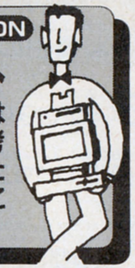

セットの内容はあくまでも参考例です。あなたが自由に組むことが出来ます。

NEC PC-9801DA2　基本セット 1
On line Fax No. 10002#

月々¥1,500から

- PC-9801DA2〈本体〉
- PC-KD882〈モニター〉
- MS-DOS3.3D〈基本〉
- PC-9872R〈マウス〉
- MD-2HD5"〈10枚〉

標準価格¥554,600

決算大特価¥324,200

¥1,500×84回	ボーナス¥25,000×14回
¥3,700×60回	ボーナス¥20,000×10回
¥8,300×48回	ボーナス　なし
¥10,600×36回	ボーナス　なし
¥15,200×24回	ボーナス　なし

NEC PC-9801DX2　基本セット 3
On line Fax No. 10007#

月々¥1,100から

- PC-9801DX2〈本体〉
- PC-KD882〈モニター〉
- MS-DOS3.3D〈基本〉
- PC-9872R〈マウス〉
- MD-2HD5"〈10枚〉

標準価格¥424,600

決算大特価¥250,200

¥1,100×84回	ボーナス¥20,000×14回
¥3,000×60回	ボーナス¥15,000×10回
¥6,500×48回	ボーナス　なし
¥8,200×36回	ボーナス　なし
¥11,800×24回	ボーナス　なし

NEC PC-9801CS2　基本セット 6
On line Fax No. 10003#

月々¥1,100から

- PC-9801CS2〈本体〉
- MS-DOS3.3D〈基本〉
- PC-9872R〈マウス〉
- MD-2HD3.5"〈10枚〉

標準価格¥421,800

決算大特価¥301,900

¥1,100×84回	ボーナス¥25,000×14回
¥3,200×60回	ボーナス¥20,000×10回
¥7,800×48回	ボーナス　なし
¥9,900×36回	ボーナス　なし
¥14,200×24回	ボーナス　なし

NEC PC-9801model80-002　基本セット 9

月々¥3,600から

- PC-9801model80-002
- PC-KD882〈モニター〉
- MS-DOS3.3D〈基本〉
- PC-9872R〈マウス〉
- MD-2HD5"〈10枚〉

標準価格¥686,600

決算大特価¥492,200

¥3,600×84回	ボーナス¥30,000×14回
¥7,300×60回	ボーナス¥20,000×10回
¥12,700×48回	ボーナス　なし
¥16,100×36回	ボーナス　なし
¥23,100×24回	ボーナス　なし

EPSON PC-386P　基本セット 12
On line Fax No. 10134#

月々¥1,400から

- PC-386P〈本体〉
- PC-KD882〈モニター〉
- EPSON-DOS4.01〈ソフト〉
- PCMS2〈マウス〉
- MD-2HD3.5"〈10枚〉

標準価格¥380,780

決算大特価¥267,680

¥1,400×84回	ボーナス¥20,000×14回
¥3,400×60回	ボーナス¥15,000×10回
¥7,000×48回	ボーナス　なし
¥8,800×36回	ボーナス　なし
¥12,700×24回	ボーナス　なし

NEC PC-9801DO+　基本セット 4
On line Fax No. 10039#

- PC-9801DO+〈本体〉
- PC-KD882〈モニター〉
- MS-DOS3.3D〈基本〉
- PC-9872R〈マウス〉
- MD-2HD5"〈10枚〉

標準価格¥384,600

月々¥1,100から

決算大特価¥251,200

¥1,100×84回	ボーナス¥20,000×14回
¥3,000×60回	ボーナス¥15,000×10回
¥6,500×48回	ボーナス　なし
¥8,200×36回	ボーナス　なし
¥11,800×24回	ボーナス　なし

NEC PC-9801NC　基本セット 7
On line Fax No. 10019#

- PC-9801NC〈本体〉
- MS-DOS3.3D〈基本〉
- PC-9872R〈マウス〉
- MD-2HD3.5"〈10枚〉

標準価格¥621,800

月々¥1,200から

決算大特価¥446,700

¥1,200×84回	ボーナス¥40,000×14回
¥4,800×60回	ボーナス¥30,000×10回
¥11,600×48回	ボーナス　なし
¥14,800×36回	ボーナス　なし
¥17,900×24回	ボーナス¥20,000×4回

EPSON PC-386GS3　基本セット 10
On line Fax No. 10126#

- PC-386GS3〈本体〉
- PC-KD882〈モニター〉
- PCMS2〈マウス〉
- MD-2HD5"〈10枚〉3.5"〈10枚〉

標準価格¥519,780

月々¥3,000から

決算大特価¥361,080

¥3,000×84回	ボーナス¥20,000×14回
¥5,300×60回	ボーナス¥15,000×10回
¥9,300×48回	ボーナス　なし
¥11,800×36回	ボーナス　なし
¥17,000×24回	ボーナス　なし

EPSON PC-386 NOTE W1B　基本セット 13
On line Fax No. 10138#

- PC-386note-W1B〈本体〉
- EPSON-DOS4.01〈ソフト〉
- PCMS2M〈マウス〉
- 一太郎DASH〈ソフト〉
- MD-2HD3.5"〈10枚〉

標準価格¥483,800

月々¥1,700から

決算大特価¥289,680

¥1,700×84回	ボーナス¥20,000×14回
¥3,800×60回	ボーナス¥15,000×10回
¥7,500×48回	ボーナス　なし
¥9,500×36回	ボーナス　なし
¥13,600×24回	ボーナス　なし

NEC PC-9801DS2　基本セット 2
On line Fax No. 10005#

- PC-9801DS2〈本体〉
- PC-KD882〈モニター〉
- MD-DOS3.3D〈基本〉
- PC-9872R〈マウス〉
- MD-2HD5"〈10枚〉

標準価格¥464,600

月々¥1,200から

決算大特価¥284,200

¥1,200×84回	ボーナス¥23,000×14回
¥3,300×60回	ボーナス¥18,000×10回
¥7,400×48回	ボーナス　なし
¥9,500×36回	ボーナス　なし
¥13,600×24回	ボーナス　なし

NEC PC-9801CS5/W　基本セット 5
On line Fax No. 10003#

- PC-9801CS5/W〈本体〉
- MD-DOS3.3D〈基本〉
- PC-9872R〈マウス〉
- MD-2HD3.5"〈10枚〉

標準価格¥698,800

月々¥3,000から

決算大特価¥509,900

¥3,000×84回	ボーナス¥35,000×14回
¥6,000×60回	ボーナス¥30,000×10回
¥13,100×48回	ボーナス　なし
¥16,700×36回	ボーナス　なし
¥19,800×24回	ボーナス¥25,000×4回

NEC PC-9801NS/E　基本セット 8
On line Fax No. 10018#

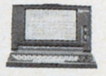

- PC-9801NS/E〈本体〉
- MS-DOS3.3D〈基本〉
- PC-9872R〈マウス〉
- MD-2HD3.5"〈10枚〉

標準価格¥301,800

月々¥1,000から

決算大特価¥199,900

¥1,000×84回	ボーナス¥15,000×14回
¥2,700×60回	ボーナス¥10,000×10回
¥5,200×48回	ボーナス　なし
¥6,600×36回	ボーナス　なし
¥9,400×24回	ボーナス　なし

EPSON PC-286VJ5　基本セット 11

- PC-286VJ5〈本体〉
- PC-KD882〈モニター〉
- PCMS2〈マウス〉
- MD-2HD5"〈10枚〉

標準価格¥320,780

月々¥1,200から

決算大特価¥211,280

¥1,200×84回	ボーナス¥15,000×14回
¥2,900×60回	ボーナス¥10,000×10回
¥5,500×48回	ボーナス　なし
¥6,900×36回	ボーナス　なし
¥8,300×24回	ボーナス¥10,000×4回

かんたんカタログ入手法!!

On-line FAX ®

ご利用FAX番号

03-3253-2244

本文中にFAX No.がついているもの（例えば、PC-9801DX2は〈10007#〉）は、その番号でカタログが取り出せます。詳しくは冒頭をご覧下さい。

決算大処分セール実施中!

もちろん安心の5年保証付。

● 価格の変動、在庫切れ等ございますので、必ずお電話にてご確認下さい。（価格は1月20日現在のものです。）

● 現金での一括払い、もちろんOKです。お客様のプランに合わせてお支払い方法をお選び下さい。

本体

PC-9801DA2	FDD5inch×2
PC-9801DA/U2	FDD3.5inch×2

NEC

NEC	定価	特価
●PC-9801CS2	¥398,000▶	¥279,800
●PC-9801CS5	¥548,000▶	¥385,000
●PC-9801CS5/W	¥675,000▶	¥482,000
(DOS5.0とWINDOWS3.0をインストール済)		
●PC-9801DA2/U2	¥448,000▶	¥257,000
●PC-9801DA5/U5	¥598,000▶	¥387,000
●PC-9801DA7/U7	¥698,000▶	¥485,000
●PC-9801DO	¥278,000▶	¥177,800
●PC-9801DS5/U5	¥508,000▶	¥379,000
●PC-9801DX2/U2	¥318,000▶	¥179,000
●PC-9801DX5/U5	¥468,000▶	¥327,000
●PC-9801NC	¥598,000▶	¥425,000
●PC-9801NC40	¥738,000▶	¥509,800
●PC-9801NS/E	¥278,000▶	¥179,800
●PC-9801NS/E40	¥418,000▶	¥253,000
●PC-9801TmodelF51	¥850,000▶	¥627,000
●PC-9801TmodelF71	¥950,000▶	¥693,000
●PC-9801TmodelW2	¥548,000▶	¥349,000
●PC-9801UF	¥218,000▶	¥137,000
●PC-9801UR	¥218,000▶	¥145,000
●PC-H98model100/U100	¥2,150,000▶	¥1,615,000
●PC-H98model60-002/U60-002	¥835,000▶	¥625,000
●PC-H98Smodel8-002/U8-002	¥548,000▶	¥357,000
●PC-H98Smodel80-002	¥580,000▶	¥決算大特価
●PC-H98Smodel90-002	¥895,000▶	¥決算大特価
●PC-98GSmodel1	¥698,000▶	¥517,000
●SV-H98Smodel31	¥2,230,000▶	¥決算大特価

EPSON

EPSON	定価	特価
●PC-286C・STD	¥168,000▶	¥決算大特価
●PC-286LP・STD	¥298,000▶	¥決算大特価
●PC-286VJ5	¥228,000▶	¥決算大特価
(EPSON DOS Ver2.11付)		
●PC-386GE2/5	¥298,000▶	¥決算大特価
●PC-386GE3	¥323,000▶	¥決算大特価
●PC-386GS2/5	¥398,000▶	¥決算大特価
●PC-386GS3	¥423,000▶	¥決算大特価
●PC-386NOTE・E1	¥238,000▶	¥決算大特価
●PC-386NOTE・W1B	¥418,000▶	¥決算大特価
●PC-386NOTE・W2	¥278,000▶	¥決算大特価
●PC-386P2	¥268,000▶	¥決算大特価

モニター

NEC	定価	特価
●PC-KD854N	¥84,800▶	¥38,500
●PC-KD881	¥118,000▶	¥76,800
●PC-KD882	¥89,800▶	¥決算大特価
●PC-TV354	¥110,000▶	¥67,800
●PC-TV454	¥128,300▶	¥73,000
●PC-TV455	¥147,000▶	¥83,000
●N-5913R	¥105,000▶	¥75,000
EPSON		
●CR-5500	¥168,000▶	¥決算大特価
●CR-7000	¥248,000▶	¥決算大特価
SHARP		
●CU-21HD	¥148,000▶	¥109,800
●CU-14FD	¥74,800▶	¥37,500
●CU-14KD	¥89,800▶	¥45,000
MITSUBISHI		
●XC-1498CII	¥107,000▶	¥46,000
●XC-98V3	¥128,000▶	¥67,800
コアード		
●CVC-4681	¥84,800▶	¥36,000

プリンター

NEC	定価	特価
●PC-PR100/40	¥85,000▶	¥59,800
●PC-PR1000/2	¥198,000▶	¥149,000
●PC-PR150N	¥69,800▶	¥47,000
●PC-PR150T	¥64,800▶	¥46,000
●PC-PR150VH	¥99,800▶	¥67,000
●PC-PR150VL	¥84,800▶	¥55,500
●PC-PR201/45L	¥95,000▶	¥67,000
●PC-PR201/60	¥135,000▶	¥83,000
●PC-PR201/60A	¥158,000▶	¥105,000
●PC-PR201/65A	¥215,000▶	¥142,000
●PC-PR201/80A	¥275,000▶	¥185,000
●PC-PR201/TC100	¥168,000▶	¥126,000
EPSON		
●AP-1000PC	¥99,800▶	¥決算大特価
●AP-300	¥59,800▶	¥決算大特価
●AP-900PC	¥92,800▶	¥決算大特価
●HG-5130PC	¥228,000▶	¥決算大特価
●LP-2000	¥198,000▶	¥決算大特価
●VP-1047PC	¥99,800▶	¥決算大特価
●VP-1350PC	¥94,800▶	¥決算大特価
●VP-1700PC	¥168,000▶	¥決算大特価
●VP-2061PC	¥130,000▶	¥決算大特価
●VP-300	¥69,800▶	¥決算大特価
●VP-5074PC	¥290,000▶	¥決算大特価
●VP-5085PC	¥215,000▶	¥決算大特価
●VP-5150F	¥750,000▶	¥決算大特価
●VP-870PC	¥138,000▶	¥決算大特価
CANON		
●BJ-10V	¥74,800▶	¥決算大特価
●BJ-10V CUSTOM	¥69,800▶	¥決算大特価
●BJ-10V SELECT	¥79,800▶	¥決算大特価
(明朝体&ゴシック体内蔵)		
●BJ-330J	¥190,000▶	¥決算大特価
●LBP-406E	¥398,000▶	¥決算大特価
STAR		
●JJ-100	¥74,800▶	¥決算大特価
●JP-100	¥79,800▶	¥48,000
●JP-200	¥104,800▶	¥53,000
●JR-100CL	¥99,800▶	¥59,800
●JR-200CL	¥134,800▶	¥65,000
YHP		
●Deskjet 500J	¥99,800▶	¥決算大特価

ハードディスク

基本セットに 月々わずか¥1,900プラスから

ICM INTER135WS
標準価格¥178,000
特価¥109,800

¥1,900×84回
¥2,900×48回
¥5,200×24回

ICM	定価	特価
●C FLAT40(SCSI内)	¥88,000▶	¥決算大特価
●HC-100N(SCSI外)	¥198,000▶	¥決算大特価
●HC-135ES(SCSI外)	¥188,000▶	¥決算大特価
●INTER 100WN(SCSI内)	¥128,000▶	¥決算大特価
●MO-3120(MOユニット)	¥198,000▶	¥決算大特価
●PACK E80II	¥88,000▶	¥決算大特価
●PACK E40II(SASI内)	¥88,000▶	¥決算大特価
日本テクサ		
●ST-120L(SCSI外)	¥118,000▶	¥85,000
●TR-120L(SCSI内)	¥108,000▶	¥85,000
●TRUST-NE80(NS/E用内)	¥98,000▶	¥87,000
緑電子		
●DOODA!40(SCSI外)	¥88,000▶	¥59,800
●びるとN40(SASI内)	¥98,000▶	¥57,800
テクノジャパン		
●PD-125E(SCSI外)	¥112,000▶	¥75,000
●PD-135GSX(SCSI外)	¥158,000▶	¥95,600
●TR-40NSE(SASI内)	¥88,000▶	¥57,000
●TR-41E(SASI内)	¥69,800▶	¥42,000
TEAC		
●DD-101A	¥178,000▶	¥決算大特価
(3.5自動切替ドライブ付SCSI外)		
etc		
●DH-130(SCSI外)	¥148,000▶	¥107,000
●NT-47R・B(SCSI外)	¥198,000▶	¥145,000
●FHD-345N	¥148,000▶	¥82,000
(NS用外3.5ドライブ付)		

フロッピードライブ

基本セットに 月々わずか¥600プラスから

アクセル FDC-378
※5"版もあります
標準価格¥59,800
特価¥33,000

¥600×84回
¥900×48回
¥1,600×24回

アクセル	定価	特価
●FDC-311A(3.5"/1自動)	¥39,800▶	¥23,500
●FDC-511A(3.5"/1自動)	¥68,000▶	¥39,480
●FDC-512A(3.5"/2自動)	¥98,000▶	¥46,480
アイドルジャパン		
●AFD-351(3.5"/1・2HD用)	¥34,800▶	¥16,500
●AFD-352(3.5"/2・2HD用)	¥57,800▶	¥28,200
●AFD501(5"/1・2HD用)	¥39,800▶	¥26,500
●AFD502(5"/2・2HD用)	¥62,800▶	¥38,500
TEAC		
●FD-31S(3.5"/1自動)	¥39,800▶	¥決算大特価
●FD-31W(3.5"/2自動)	¥59,800▶	¥決算大特価
コンピュータリサーチ		
●FD3.5SA(3.5"/1自動)	¥38,800▶	¥21,980
●FD3.5WA(3.5"/2自動)	¥58,800▶	¥35,200
緑電子		
●LFS(3.5"/1・2HD用)	¥39,800▶	¥16,300
●ZFS(3.5"/1自動)	¥39,800▶	¥23,300

RAMボード

基本セットに 月々わずか¥500プラスから

メルコ EDA-4000R
標準価格¥38,000
特価¥26,000

¥500×84回
¥700×48回
¥2,300×24回

I/Oデータ	定価	特価
●98HS-4M(H98用内)	¥45,000▶	¥33,700
●EP-NTB-4M	¥58,000▶	¥42,900
●EP-NTB-8M	¥98,000▶	¥73,500
●EP-RB7D-4ME	¥62,000▶	¥33,000
(386G/S/V/GE/GS用)		
●EP-RB7D-8ME	¥100,000▶	¥61,500
●EP-SIM-4ME	¥49,000▶	¥21,700
(386内部増設用)		
●PIO-98NT-2MP(98ノート用)	¥45,000▶	¥26,000
●PIO-DA134-4ME(DA用内)	¥42,000▶	¥25,000
●PIO-DA134-8ME(DA用内)	¥82,000▶	¥47,000
●PIO-DA134-12ME(DA用内)	¥125,000▶	¥75,000
●PIO-DS134-4ME(DS用内)	¥43,000▶	¥29,800
●PIO-EX134-4ME(DA増設)	¥43,000▶	¥31,400
●PIO-EX34F-4ME(34FX用)	¥45,000▶	¥32,500
●PIO-PC34FX-2ME(スロット)	¥29,000▶	¥20,500
●PIO-PC34FX-4ME(スロット)	¥45,000▶	¥31,500
●SDB-8M(シリコンディスク)	¥110,000▶	¥79,800
メルコ		
●EDA-8000R(DA/RA用内)	¥78,000▶	¥54,600
●EDA-12MR(DA用内)	¥118,000▶	¥89,800
●EDS-4000L(DS用内)	¥44,800▶	¥32,800
●EDX-2000(DX用内)	¥34,800▶	¥24,980
●EDX-4000(DX用内)	¥56,800▶	¥42,000
●EHS-4000(H98用内)	¥44,800▶	¥32,300
●EHS-8000(H98用内)	¥84,800▶	¥61,980
●EMJ-2000R(スロット)	¥29,800▶	¥20,800
●EMJ-8000R(スロット)	¥84,800▶	¥60,700
●EMP-2000L	¥39,800▶	¥28,600
(286L/LE/LF/LP 386BOOK L用)		
●EXJ-4000R(EMJ用)	¥41,000▶	¥30,700
●HC-512L(スロット)	¥17,000▶	¥12,800
●RCS-4000(98ノート用)	¥74,800▶	¥46,900
●RCS-8000(98ノート用)	¥145,000▶	¥103,500
●SDR-4000	¥69,800▶	¥48,860
●SDR-8000	¥89,800▶	¥62,860
●XMC-2000E	¥21,000▶	¥15,700

モデム

NEC	定価	特価
●COMSTARZ CLUB24/5	¥39,800▶	¥29,000
アイワ		
●PV-A24B5	¥39,800▶	¥26,800
●PV-CN24(98ノート用)	¥39,800▶	¥29,800
●PV-M24B5	¥39,800▶	¥28,600
オムロン		
●MD24FB5V	¥39,800▶	¥27,000
●MD24FD5V	¥44,800▶	¥31,500
●MD24FP5V	¥36,800▶	¥26,000
●MD96FB5V	¥ ▶	¥149,800

その他

スキャナー	定価	特価
●HS-40CL-H(HS-BDとのセット価格)	¥64,800▶	¥45,400
マウス		
●TN-98C	¥8,000▶	¥3,980
アダプタ		
●CRT-C-02N(NS/E用CRTアダプタ)	¥9,800▶	¥7,350

ゲームソフト

決算大特価!
All 27%OFF!!
こちらはほんの一例です。

基本セットに 月々わずか¥400プラスから

お好きなゲーム3本セット
標準価格¥30,000
特価¥21,000

¥400×84回
¥600×48回
¥1,000×24回

	定価	特価
●CAL2	¥7,800▶	¥5,850
●D.P.S.SGセット3	¥6,800▶	¥4,960
●ELLE	¥7,800▶	¥5,850
●アトラス	¥10,800▶	¥7,880
●ウルティマ6	¥9,800▶	¥7,150
●サイレントメビウス	¥14,800▶	¥10,800
●ジーザスII	¥8,800▶	¥6,420
●シャングリア	¥7,800▶	¥5,850
●アドバンスロードモナーク	¥9,800▶	¥7,050
●ドラゴンナイトIII	¥7,800▶	¥5,690
●ドラゴンピンク	¥8,800▶	¥6,420
●ブランディッシュ	¥9,800▶	¥6,790
●はっちゃけあやよさん3	¥4,800▶	¥3,500
●KIGEN輝きの覇者	¥9,800▶	¥6,790
●プリンセスメーカー	¥14,800▶	¥10,650
●ベストプレイベースボール98新データ	¥9,800▶	¥7,840
●ライフ&デス	¥8,800▶	¥6,420

基本セットに 月々わずか¥800プラスから

お好きなゲーム6本セット
標準価格¥60,000
特価¥42,000

¥800×84回
¥1,100×48回
¥2,000×24回

	定価	特価
●ランス3(リーザス没落)	¥6,800▶	¥5,100
●レジオナルパワー	¥9,800▶	¥7,150
●ロードス島戦闘記	¥9,800▶	¥7,150
●ウィザードリィベインオブザコズミックフォージ	¥12,800▶	¥9,340
●栄冠は君にII	¥9,500▶	¥6,930
●シュバルツシルト3	¥12,800▶	¥9,340
●レミングス	¥7,800▶	¥5,690
●銀河英雄伝説II(DX+set)	¥12,800▶	¥9,190
●ロードス島戦記2	¥9,800▶	¥7,150
●JOSHUA	¥9,800▶	¥7,150
●三国志3	¥14,800▶	¥10,800
●斬2	¥9,800▶	¥7,150
●戦国信長伝・下天	¥12,800▶	¥9,340
●対局囲碁ゴライアス	¥16,800▶	¥12,260
●沈黙の艦隊	¥12,800▶	¥9,340
●提督の決断	¥14,800▶	¥10,800
●天下統一II	¥9,800▶	¥7,150
●信長の野望・武将風雲録	¥9,800▶	¥7,350
●雀豪2	¥9,800▶	¥7,840
●指輪物語	¥12,800▶	¥8,960
●エアーコンバット2	¥8,800▶	¥6,330

基本セットに 月々わずか¥1,300プラスから

お好きなゲーム10本セット
標準価格¥100,000
特価¥70,000

¥1,300×84回
¥1,800×48回
¥3,300×24回

5 業界最長新品 パソコン5年保証

パソコン本体5年保証、モニター・プリンター3年保証
※一部商品は除きます

3 初期不良交換 期間3ヶ月

万一、ご購入の商品が不良の場合、購入日より3ヶ月以内ならは、同等品と交換致します

永久 永久買取保証

ソフマップでお求め頂いたパソコンならどこよりも高く買取りますので、ソフマップでのお求めが絶対お得です

通信販売をご利用の方は

フリーダイヤル 0120-110-833
大阪 06-633-7224
FAX 03-3253-4290
札幌011-865-7030 仙台022-268-3405 新潟025-222-6139
横浜045-311-3441 金沢0762-21-7045 名古屋052-332-2117
広島082-222-0604 福岡092-752-0044 高松0878-34-8833

商品発送のお問い合せ

フリーダイヤル 0120-080-113

故障・修理のお問い合せ

フリーダイヤル 0120-110-292

24時間テレホンサービス

東京 03-3258-7910

振込先

三和銀行秋葉原支店(普)1012131
口座名義(株)ソフマップ

パソコンに関するご用命は
お近くのソフマップへ

ソフマップ

〒101 東京都千代田区外神田3-14-10ソフマップビル
〒556 大阪市浪速区日本橋5-6-22ソフマップビル

本体・プリンター等のオプション、ケーブル、ディスケット、インクリボン、プリンター用紙、パソコンデスク他、各種取り揃えております。お電話にてお問合わせ下さい。フリーダイヤル0120-110-833

全国どこからでもフリーダイヤル お電話1本でお申し込み!!

パソコン買うなら ソフマップ 0120-110-833

電話受付年中無休・直営16店舗
●平　日AM.10:30〜PM.7:30
●日・祝日AM.10:00〜PM.7:00

TV 日本テレビ・TBS・フジテレビ・テレビ朝日・テレビ東京・テレビ大阪・関西テレビ・朝日放送系列でCM放映!!

FM TOWNS,X68000,Macintosh,DOS/V他豊富な品揃え!

●毎月のお支払いを増やしていくステップアップクレジットOK!

Fujitsuコーナー

決算大特価!ぜひ、お電話を

FM TOWNSⅡ CX20

On line FAX No.10238#

●FM TOWNSⅡ CX20〈本体〉
●DP-535〈モニター〉
●FMT-KB107/207〈キーボード〉
●MD-2HD3.5"〈10枚〉

標準価格￥456,800

￥決算大特価　月々￥2,800から

￥ 2,800×84回	ボーナス￥20,000×14回
￥ 5,100×60回	ボーナス￥15,000×10回
￥ 9,000×48回	ボーナス　なし
￥ 11,500×36回	ボーナス　なし
￥ 14,000×24回	ボーナス￥15,000× 4回

決算大特価!ぜひ、お電話を

FM TOWNSⅡ UX20

On line FAX No.10239#

●FM TOWNSⅡ UX20〈本体〉
●FMT-KB101A/202A〈キーボード〉
●MD-2HD3.5"〈10枚〉

標準価格￥302,000

￥決算大特価　月々￥1,100から

￥ 1,100×84回	ボーナス￥18,000×14回
￥ 2,600×60回	ボーナス￥15,000×10回
￥ 6,100×48回	ボーナス　なし
￥ 7,700×36回	ボーナス　なし
￥ 9,400×24回	ボーナス￥10,000× 4回

基本セットに 月々わずか￥1,900プラス

DP-536〈モニター〉

標準価格￥138,000
決算大特価￥109,800

￥ 1,900×84回
￥ 2,900×48回
￥ 5,200×24回

基本セットに 月々わずか￥400プラス

お好きなゲーム3本セット〈ソフト〉

標準価格￥30,000
決算大特価￥21,000

￥ 400×84回
￥ 600×48回
￥ 1,000×24回

かんたんカタログ入手法!!

On-line FAX®

ご利用FAX番号
03-3253-2244

本文中にFAX No.の付いているもの(例えば PC-9801DX2 は〈10007#〉)はその番号でカタログが取り出せます。詳しくは冒頭をご覧下さい。

SHARPコーナー

5年保証付しかも決算特価!
'92はX68000で決まり!

X68000XVI

On line FAX No.10260#

●SZ-634C〈本体〉
●CZ-646D〈モニター〉
●MD-2HD5"〈10枚〉

標準価格￥449,800　月々￥1,000から

決算大特価￥316,400

￥ 1,000×84回	ボーナス￥27,000×14回
￥ 3,500×60回	ボーナス￥20,000×10回
￥ 6,500×48回	ボーナス￥10,000× 8回
￥ 10,400×36回	ボーナス　なし
￥ 14,900×24回	ボーナス　なし

最上位機種も決算大特価!
もちろん5年保証付

X68000XVI-HD

On line FAX No.10261#

●CZ-644C〈本体〉
●CZ-606D〈モニター〉
●MD-2HD5"〈10枚〉

標準価格￥599,800　月々￥2,400から

決算大特価￥422,600

￥ 2,400×84回	ボーナス￥30,000×14回
￥ 5,800×60回	ボーナス￥20,000×10回
￥ 9,200×48回	ボーナス￥10,000× 8回
￥ 13,800×36回	ボーナス　なし
￥ 19,800×24回	ボーナス　なし

基本セットに 月々わずか￥1,400プラス

CZ-607D〈モニター〉

標準価格￥99,800
決算大特価￥79,800

￥ 1,400×84回
￥ 2,100×48回
￥ 3,800×24回

基本セットに 月々わずか￥1,800プラス

CZ-614D〈モニター〉

標準価格￥135,000
決算大特価￥99,800

￥ 1,800×84回
￥ 2,600×48回
￥ 4,700×24回

基本セットに 月々わずか￥1,400プラス

CZ-8PC5〈プリンター〉

標準価格￥96,800
決算大特価￥77,000

￥ 1,400×84回
￥ 2,000×48回
￥ 3,600×24回

基本セットに 月々わずか￥400プラス

お好きなゲーム3本セット〈ソフト〉

標準価格￥30,000
決算大特価￥21,000

￥ 400×84回
￥ 600×48回
￥ 1,000×24回

Apple Computerコーナー

決算大特価!他機種からの下取り交換もOK!

Macintosh POWER BOOK 170

On line FAX No.10395#

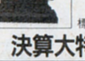

●Macintosh POWER BOOK 170 4M/HD40〈本体〉
●MD-2HD3.5"〈10枚〉

標準価格￥752,000　月々￥5,400から

決算大特価￥600,000

￥ 5,400×84回	ボーナス 30,000×14回
￥ 9,700×60回	ボーナス 20,000×10回
￥ 15,400×48回	ボーナス　なし
￥ 19,600×36回	ボーナス　なし
￥ 24,800×24回	ボーナス 20,000× 4回

ClassicⅡかこのお値段
Macを買うなら今!

Macintosh ClassicⅡ

On line FAX No.10388#

●Macintosh Classic Ⅱ 2M/HD100〈本体〉
●INNER100〈HDD〉
●MD-2HD3.5"〈10枚〉

標準価格￥317,000　月々￥1,200から

決算大特価￥210,000

￥ 1,200×84回	ボーナス 15,000×14回
￥ 2,900×60回	ボーナス 10,000×10回
￥ 5,400×48回	ボーナス　なし
￥ 6,900×36回	ボーナス　なし
￥ 9,900×24回	ボーナス　なし

5 業界最長新品 パソコン5年保証
パソコン本体5年保証、モニター・プリンター3年保証
＋一部商品は除きます

Comodoreコーナー

決算大特価!海外のゲームもOK!

AMIGA3000〈本体〉

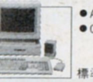

●AMIGA3000〈本体〉
●COMODORE1084D〈モニター〉

標準価格￥749,600　月々￥7,300から

決算大特価￥709,800

￥ 7,300×84回	ボーナス 30,000×14回
￥ 12,000×60回	ボーナス 20,000×10回
￥ 18,200×48回	ボーナス　なし
￥ 23,200×36回	ボーナス　なし
￥ 30,000×24回	ボーナス 20,000× 4回

どちらの商品も下取り交換でのお求めが可能です。その際の差額を分割でもお支払い頂けます。ぜひご利用下さい。

IBMコーナー

IBM DOSバージョンJ5.0採用!

PS-55NOTE SV8

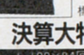

●PS-55NOTE SV8〈本体〉

標準価格￥458,000　月々￥1,000から

決算大特価￥343,500

￥ 1,100×84回	ボーナス￥30,000×14回
￥ 3,300×60回	ボーナス￥25,000×10回
￥ 8,800×48回	ボーナス　なし
￥ 11,300×36回	ボーナス　なし
￥ 16,100×24回	ボーナス　なし

IBM DOSバージョンJ5.0採用の
WINDOWSフル装備マシン

PS-55Z30-UW8

●PS-55Z30-UW8〈本体〉

標準価格￥728,000　月々￥4,500から

決算大特価￥546,000

￥ 4,500×84回	ボーナス￥30,000×14回
￥ 7,700×60回	ボーナス￥25,000×10回
￥ 14,000×48回	ボーナス　なし
￥ 17,900×36回	ボーナス　なし
￥ 24,000×24回	ボーナス￥10,000× 4回

SEGAコーナー

噂のIBMコンパチ機!

TERADRIVEmodel3

●TERADRIVEmodel3〈本体〉
●HTR-2200
●MD-2HD3.5"〈10枚〉

標準価格￥331,800　月々￥1,600から

決算大特価￥233,000

￥ 1,600×84回	ボーナス 15,000×14回
￥ 3,400×60回	ボーナス 10,000×10回
￥ 6,000×48回	ボーナス　なし
￥ 7,800×36回	ボーナス　なし
￥ 11,000×24回	ボーナス　なし

TOSHIBAコーナー

噂のMS-DOS Ver5.0対応!
J-3100の最新機も決算特価!

J-3000 SX001/VW

On line FAX No.10193#

●J-3100 SX001/VW〈本体〉
●Dyna Printer〈フリンター〉

標準価格￥346,000　月々￥1,600から

決算大特価￥304,800

￥ 1,600×60回	ボーナス 30,000×10回
￥ 4,500×48回	ボーナス 20,000× 8回
￥ 10,000×36回	ボーナス　なし
￥ 14,300×24回	ボーナス　なし
￥ 22,000×12回	ボーナス 30,000× 2回

FAXコーナー

これでOn line FAXからバッチリカタログが手に入る!

Panasonic
オタックスKXPW1-K

(On line FAX No.10444#)
標準価格￥
決算大特価 ￥62,000

￥ 1,400×60回
￥ 1,600×48回
￥ 2,100×36回
￥ 2,900×24回
￥ 5,500×12回

	標準価格	決算大特価
●Speax5(NEC)	￥ 99,700▶	￥ 66,000
●イラストークUX-1(SHARP)	￥ 79,800▶	￥ 56,000
●DA-7500(SHARP)	￥188,000▶	￥135,000
●ミロPFX-11(TOSHIBA)	￥149,000▶	￥ 99,800

ワープロコーナー

ワープロのベストセラーも決算大特価!

NEC
文豪ミニ5SX

(On line FAX No.10324#)
標準価格￥188,000
決算大特価 ￥129,800

￥ 1,200×60回
ボーナス￥10,000×10回
￥ 3,400×48回
￥ 4,300×36回
￥ 6,100×24回
￥ 11,500×12回

	標準価格	決算大特価
NEC		
●文豪ミニ7SD	￥198,000▶	￥135,000
CANON		
●キャノワードα40	￥168,000▶	￥決算大特価
●キャノワードα75	￥198,000▶	￥決算大特価
CASIO		
●HW-9800HR	￥228,000▶	￥決算大特価
FuJitsu		
●オアシス30AX301	￥228,000▶	￥決算大特価
●オアシス30LS201	￥158,000▶	￥決算大特価
●オアシス30LX3	￥188,000▶	￥決算大特価
●オアシス30SX301	￥198,000▶	￥決算大特価
Panasonic		
●FW-U1J81	￥165,000▶	￥119,000
●FW-U1P609	￥208,000▶	￥149,800
SHARP		
●WD-A551	￥220,000▶	￥決算大特価
●WD-A561	￥250,000▶	￥決算大特価
TOSHIBA		
●JW-95HV	￥258,000▶	￥179,000
●JW-95JV	￥198,000▶	￥123,000
●JW-98UP	￥298,000▶	￥179,000

業界最長84回分割払いOK!

頭金￥0(ゼロ)月々1、000円からのお支払い!

●富士通FMーTOWNSをお買上の方には、サービスマンが故障の場合お伺い致します。
●もちろん、中古ハード・ソフトもクレジットがご利用になれます。●UNーX各種関連商品、取扱い開始!!

常時在庫5,000台!! 紙面に載りきらない商品多数あります!

中古パソコン

中古ハード通販専用電話 フリーダイヤル 0120-114-809

掲載の価格より、さらにお安くなっている場合もございます。お電話にてご確認下さい。

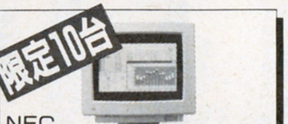

NEC PC-9801DA2〈モニター別売〉 中古特価¥239,800より

NEC PC-9801NS/E〈モニター別売〉 中古特価¥159,800より

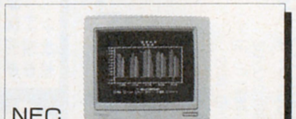

NEC PC-9801RX21〈モニター別売〉 中古特価¥142,800より

NEC PC-KD854N 中古特価¥29,800より

NEC PC-PR201/45 中古特価¥36,800より

本体

■NEC 中古特価

PC-98(デスクトップ)シリーズ

- ●PC-9801 DA/U 2 ¥232,800より
- ●PC-9801 DA/U 5 ¥297,800より
- ●PC-9801 DA/U 7 ¥387,800より
- ●PC-9801 DA 2 ¥234,800より
- ●PC-9801 DA 5 ¥298,000より
- ●PC-9801 DA 7 ¥388,000より
- ●PC-9801 DS/U 2 ¥188,000より
- ●PC-9801 DS/U 5 ¥278,800より
- ●PC-9801 DS 2 ¥198,000より
- ●PC-9801 DS 5 ¥279,800より
- ●PC-9801 DX/U 2 ¥164,000より
- ●PC-9801 DX 5 ¥208,000より
- ●PC-9801 ES 2 ¥189,800より
- ●PC-98 DO ¥92,800より
- ●PC-98 DO+ ¥148,000より
- ●PC-98 RL model 21 ¥224,000より
- ●PC-98 RL model 51 ¥288,000より
- ●PC-9801 CV 21 ¥139,800より
- ●PC-9801 RA 2 ¥189,800より
- ●PC-9801 RA 21 ¥224,800より
- ●PC-9801 RA 51 ¥279,800より
- ●PC-9801 RS 21 ¥179,800より
- ●PC-9801 RS 51 ¥239,800より
- ●PC-9801 RX 2 ¥134,800より
- ●PC-9801 RX 51 ¥198,000より
- ●PC-9801 UF ¥114,800より
- ●PC-9801 UR ¥111,800より
- ●PC-9801 UV 11 ¥94,800より
- ●PC-9801 UV 21 ¥92,800より
- ●PC-9801 UX 21 ¥109,800より
- ●PC-9801 UX 41 ¥158,000より
- ●PC-9801 VM 11 ¥94,800より
- ●PC-9801 VM 2 ¥59,800より
- ●PC-9801 VM 21 ¥92,800より
- ●PC-9801 VX 2 ¥99,800より
- ●PC-9801 VX 21 ¥109,800より
- ●PC-9801 VX 41 ¥158,000より
- ●PC-H 98 model 60-002 ¥289,000より
- ●PC-H 98 S model 8-040 ¥448,000より

PC-98(ラップトップ)シリーズ

- ●PC-9801 LS 2 ¥152,000より
- ●PC-9801 LS 5 ¥258,000より
- ●PC-9801 LV 21 ¥64,800より
- ●PC-9801 LV 22 ¥74,800より
- ●PC-9801 LX 5 ¥192,800より
- ●PC-9801 NS ¥128,000より
- ●PC-9801 NS/E ¥159,800より
- ●PC-9801 NS/E-40 ¥239,800より
- ●PC-9801 NS-20 ¥176,000より
- ●PC-9801 NV ¥98,000より
- ●PC-9801 T model F 5 ¥386,000より
- ●PC-9801 T model W 2 ¥186,000より

PC-88 シリーズ

- ●PC-8801 FA ¥28,800より
- ●PC-8801 FE ¥21,800より
- ●PC-8801 FE 2 ¥23,800より
- ●PC-8801 MA ¥36,800より
- ●PC-8801 MA 2 ¥39,600より
- ●PC-8801 MC model 1 ¥38,800より
- ●PC-8801 MC model 2 ¥49,800より

■EPSON 中古特価

- ●PC-286 BOOK-STD ¥106,000より
- ●PC-286 C-STD ¥89,800より
- ●PC-286 LE-STD ¥72,800より
- ●PC-286 LF-STD ¥94,800より
- ●PC-286 LP-STD ¥152,000より
- ●PC-286 LS-H 40 ¥198,000より
- ●PC-286 LS-STD ¥119,800より
- ●PC-286 US-STD ¥119,800より
- ●PC-286 VE-STD ¥98,000より
- ●PC-286 VF-STD ¥102,000より
- ●PC-286 VG-H 40 ¥178,000より
- ●PC-286 VS-STD ¥118,000より
- ●PC-386-STD ¥166,000より
- ●PC-386 BOOK-L ¥173,000より
- ●PC-386 LS-H 40 ¥154,800より
- ●PC-386 LS-STD ¥169,800より
- ●PC-386 M-H 40 ¥199,800より
- ●PC-386 M-STD ¥159,800より
- ●PC-386 NOTE-A ¥128,000より
- ●PC-386 NOTE-W 1 B ¥222,000より
- ●PC-386 NOTE-W 2 ¥139,800より
- ●PC-386 V-STD ¥188,000より
- ●PC-386 VR-H 40 ¥242,000より
- ●PC-386 VR-STD ¥158,000より

■FUJITSU 中古特価

- ●TOWNS-2 Fセット(DP 531) ¥138,000より
- ●TOWNS-20 Fセット(DP 533) ¥159,800より
- ●TOWNS-40 Hセット(DP 534) ¥282,000より

■SHARP 中古特価

- ●EXPERTIIセット(CZ-603 D) ¥258,000より
- ●PROIIセット(CZ-605 D) ¥186,000より
- ●SUPER-HDセット(CZ-605 D) ¥276,000より

■TOSHIBA 中古特価

- ●J-3100 GT-041 ¥192,000より
- ●J-3100 SS-001 ¥58,000より
- ●J-3100 SX-001 ¥119,800より

モニター

■NEC 中古特価

- ●PC-KD 853 ¥32,800より
- ●PC-KD 853 N ¥38,800より
- ●PC-KD 854 ¥23,800より
- ●PC-KD 862 S ¥49,800より
- ●PC-KD 881 ¥57,800より
- ●PC-KD 882 ¥44,800より
- ●PC-TV 353 ¥49,800より
- ●PC-TV 453 ¥58,800より

■EPSON 中古特価

- ●CR-4000 ¥39,800より
- ●CR-5000 ¥69,800より
- ●PC-286 CD ¥32,800より

■MITSUBISHI 中古特価

- ●XC-1498 C ¥36,800より
- ●XC-1498 C 2 ¥39,800より

■SANYO 中古特価

- ●CMT-147 L ¥22,800より
- ●CMT-A 14 H 2 ¥31,800より

■SHARP 中古特価

- ●CU-14 KD ¥35,800より
- ●CU-14 TV ¥57,800より
- ●CU-21 HD ¥89,800より

プリンター

■NEC 中古特価

- ●NM-9950 II ¥33,800より
- ●PC-PR 101 TL 3 ¥25,800より
- ●PC-PR 150 VL ¥43,800より
- ●PC-PR 201/45 ¥38,600より
- ●PC-PR 201/80 A ¥134,800より
- ●PC-PR 201 G ¥36,800より
- ●PC-PR 201 H 3 ¥67,600より
- ●PC-PR 201 V 2 ¥66,800より
- ●PC-PR 350 ¥69,800より

■EPSON 中古特価

- ●HG-4800 ¥69,800より
- ●LP-3000 ¥149,800より
- ●VP-1350 ¥37,800より
- ●VP-2050 ¥61,800より
- ●VP-2600 ¥58,000より
- ●VP-550 ¥34,800より

■etc 中古特価

- ●BJ-10 V ¥38,000より
- ●BJ-130 J ¥56,800より
- ●JR-200 CL ¥46,000より
- ●LBP-A 404(LIPS 3) ¥162,800より

ワープロ

■FUJITSU 中古特価

- ●オアシス 30 AX 2 ¥89,800より
- ●オアシス 30 LX 3 ¥82,800より

■SHARP 中古特価

- ●WD-A 341 ¥71,800より
- ●WD-A 560 ¥119,800より

■TOSHIBA 中古特価

- ●Rupo 95 GP ¥74,800より
- ●Rupo 95 HP ¥92,800より

■NEC 中古特価

- ●文豪ミニ 7 RX ¥89,800より

■Panasonic 中古特価

- ●FW-U 1 P 605 AI ¥68,800より
- ●FW-U 155 AI ¥52,800より

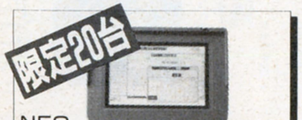

NEC PC-9801LX2 中古特価¥89,800より

EPSON PC-286VG・STD〈モニター別売〉 中古特価¥119,800より

SHARP XVIセット(CZ-607D) 中古特価¥288,000より

SHARP CU-14FD 中古特価¥29,800より

NEC 文豪ミニ5RX 中古特価¥69,800より

中古パソコ
1 年 保
中古パソコンもソフマップ
の安心保証 モニター、プ
ワープロも6ヶ月の安心保

中古チェン
UPシステ
中古商品お買上げ後、1週間以
ばお買上の品と、新たにご希望
種との差額で交換致します
※送料は、お客様のご負担にな

サポートセンタ
ソフマップには、お客様がお持ち
ンの異常に対処するサポートセン
ります 何なりとご相談ください

中古ハード通販専用電
フリーダイヤル 0120-114-8

中古販売店

東京本店ハード店 ♪03-3253-
東京3号店ハード店 ♪03-3253-
大阪1号店ハード店 ♪06-634-
東京本店ソフト店 ♪03-3253-
大阪ソフト店 ♪06-647-
東京 Used Mac ♪03-3253-
大阪 Used Mac ♪06-647-

新品商品通販専用電

フリーダイヤル 0120-110-8
大阪 06-633-72
FAX 03-3253-429
札幌011-865-7030 仙台022-268-3405 新潟025-
横浜045-311-3441 金沢0762-21-7045 名古屋052-
広島082-222-0604 福岡092-752-0044 高松0878-

振込先 三和銀行秋葉原支店(普)
口座名義(株)ソフマップ

パソコンに関するご用
お近くのソフマップ

ソフマップ

〒101 東京都千代田区外神田3-14-10 ソフマ
〒556 大阪市浪速区日本橋5-6-22 ソフマッ

■定休日:毎週火曜日便利です。!夜の9時まで営業しております。(日・祭日は夜7時まで)

パソコンプラザ

OCT オクト

オクトで始まるパソコンワールド

☎03-3730-6271

●営業時間 AM 11:00～9:00/日曜・祭日PM7:00 定休日 毎週火曜日

〒144 東京都大田区蒲田4-6-7 FAX 03-3730-6273

全国通販

翌月末一括払いOK!! 手数料無料!! 遊びにおいでよ!!

電話一本で、ハイ即納

OCT-1 システム インフォメーション

▶全商品保証付(メーカー保証+当社保障1年)
▶超低金利ハッピークレジット(1回～60回)頭金ナシOK!
▶ボーナス一括払いOK!! ボーナス2回払いOK!!
▶配達日の指定OK!(万全なサポート体制)
▶商品の組合せ自由! オクトフリーダムシステム
▶店頭デモンストレーション実施中

案内図

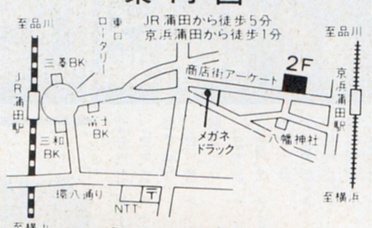

店頭セール実施中

オクト セレクテッドシステム

▼翌月末一括(3月末)払いOK!!手数料無料!ウ～ン利用しなくっちゃネ!!▲

超低金利ハッピークレジットをご利用下さい。1回～60回まであるヨ!!

OCT-1 蒲田

残りのボーナス・お年玉の有効活用!! それは、オクトでお買物するっきゃナイヨネ!!

PC-98DO+/PC-286C/FM-TOWNSフェア!! これでカンペキ、組合せ自由!! (送料¥2,000)

PC CLUB

■98ソフトが使える16ビット機
※CPU-80286、10MHZノーウェイト、PC-98シリーズソフト使用可能、スピーカー内蔵・サウンド機能装備、拡張スロット装備

PC-286C-STD
●PC-CLUB (PC-286C-STD)
●CVC-4681(0.31mm)
●MF-2HD 5枚
●マウス

定価合計¥252,800

大特価¥123,000

VS

PC-98 DO+

PC-98DO+
●PC-98DO+
●CVC-4681(0.31mm)
●MD-2HD 10枚
●マウス

★98と88のソフトが1台で楽しめるマルチピューター!!

定価合計¥362,800

超特価¥220,000

PC-286VJ

■98ソフトが使える16ビット機 ベストセラーVシリーズ
●CPU80286 16MHz (ノーウェイト)
●ハードディスク内蔵可能
●FM音源サウンド機能装備

PC-286VJ5
●PC-286VJ5
●CVC-4681(0.31mm)
●MD-2HD 10枚
●マウス

定価合計¥312,800

大特価¥186,000

PC-9800シリーズ PC-9801DX

■ホビーからビジネスユースまで使える98シリーズ16ビット機
●CPU80286+V30
●ハードディスク内蔵可能
●FM音源内蔵

※DX2 (5インチFDD搭載)
DXU2(3.5インチFDD搭載)

PC-9801DX2/U2
●PC-9801DX2/U2
●CVC-4681(0.31mm)
●MD-2HD 10枚
●マウス

定価合計¥402,800

大特価¥221,000

組合せディスプレイ

CVC-4681 (サムソン)
定価¥84,800
●アナログ ●0.31mm
●RGBカラー ●チルト台付
●14インチ

★上記セットでディスプレイ変更の場合★

●PC-KD854N	+¥6,000	●CU-14TV	+¥29,000
●PC-KD881	+¥41,000	●CU-14FD	+¥4,000
●PC-KD882	+¥18,000	●CU-14HD	+¥20,000
●PC-KD863G	+¥50,000	●CU-14KD	+¥17,000
●PC-TV354	+¥28,000	●CU-21HD	+¥71,000
●PC-TV454	+¥38,000	●XC-1498II	+¥9,000
●PC-TV455	+¥48,000		

上記差額を加算して下さい。

新登場 FM TOWNSII モデルUXセット 大好評

本体セット全て ●送料 ●消費税 込

コンパクト&ハイクオリティの一体型機!!

●一体型のコンパクトなデザイン
●i386TMSX(16MHz)搭載
●フロントローディングCD-ROMドライブ
●SCSI標準装備

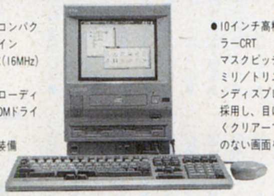

●10インチ高精彩カラーCRT マスクピッチ0.26ミリ/トリニトロンディスプレイを採用し、目に優しくクリアーで曇りのない画面を実現。

▶1～60回クレジットもご利用下さい。

■FM-TOWNSII UX10
●FM-TOWNSII UX10 (¥263,000)〈本体〉
●FMT-KB107/207(¥30,000) 〈KEY〉
合計定価 ¥293,000

超特価¥新発売記念価格

12回	?	24回	?	36回	?	48回	?	60回	?

■FM-TOWNSII UX20
●FM-TOWNSII UX20 (¥288,000)〈本体〉
●FMT-KB107/207(¥30,000) 〈KEY〉
合計定価 ¥318,000

超特価¥新発売記念価格

12回	?	24回	?	36回	?	48回	?	60回	?

オクトHYPER プレゼント!!

+ MS-DOS Ver.3.1 L33(定価¥9,800)
+ Fujitsuオリジナルテレホンカード
+ ●ブランクディスク(MF-2HD)…5枚

お買得チャンス!! 20Fセット

本体セット全て ●送料 ●消費税 込

※全国修理出張サービスを致します。

FUJITSU FM TOWNS モデル20Fセット

君に感応するハイパーメディア

●FM-TOWNSモデル20F 〈本体〉 (¥323,000)
●FMT-DP533 〈カラーCRT〉 (¥69,800)
●FMT-KB107/207 〈テンキー付キーボード〉 (¥30,000)
定価合計 ¥422,800

ディスプレイ変更の場合
●FMT-DP531(¥89,800)……+¥6,000
●FMT-DP532(¥138,000)……+¥30,000
●FMT-DP534(¥108,000)……+¥34,000
●FMT-DP535(¥89,800)……+¥16,000
●FMT-DP536(¥138,000)……+¥57,000
を加算して下さい。

12回	?	24回	?	36回	?	48回	?	60回	?

超特価¥安過ぎに注意!! TEL下さい!! (送料・消費税込)

オクトセレクテッド プレゼント!!

●A列車で行こうIII(鉄道シュミレーションゲーム)
●ドラッケン(3DアクションRPGゲーム)
●HYPER ADDRESS Ver. 2.0(カード型パーソナル住所録&ハガキワープロ)
●Fujitsuオリジナルテレホンカード
●ブランクディスク(MF-2HD)………5枚

※モデル40H クレジット価格は送料・消費税込

●FM-TOWNS-40H(本体) (¥473,000)
●FM-DP533(カラーCRT) (¥69,800)
●FMT-KB107/207(キーボード) (¥30,000)
★MF-2HD 5枚
★Fujitsuオリジナルテレカ
★シリコンキーボードカバー

定価合計¥588,600

超特価¥TEL下さい(送料・消費税込)

12回	¥30,000	24回	¥15,900	36回	¥11,000	48回	¥8,700	60回	¥7,500

※モデル80H クレジット価格は送料・消費税込

●FM-TOWNS-80H(本体) (¥623,000)
●FM-DP533(カラーCRT) (¥69,000)
●FMT-KB107/207(キーボード) (¥30,000)
★MF-2HD 5枚
★Fujitsuオリジナルテレカ
★シリコンキーボードカバー

定価合計¥738,600

超特価¥TEL下さい(送料・消費税込)

12回	¥36,900	24回	¥19,500	36回	¥13,600	48回	¥10,700	60回	¥9,200

新作ゲームソフト25～30%OFF!! ビジネスソフト20%OFF!!より特価中

■店頭にて、新作ゲームソフト25%〜30%OFF!!（税別)。超低金利ハッピークレジットを利用するダヨ!!
■特に人気のある商品によっては、しばらくお待ち願うことがありますのでご了承下さい。

厳選された製品を、より安く、より早く、皆様のお手元に!!

広告掲載商品以外の製品も取扱っております。

NEC PC-98シリーズ VS EPSON PC-286/386シリーズ

PC-9801DA2/U2

- PC-9801DA2/U2
- CU-14FD
- MD-2HD 10枚 (MF-2HD 5枚)
- マウス

定価合計¥522,800
特価¥295,000

PC-9801DS2/U2

- PC-9801DS2/U2
- CU-14FD
- MD-2HD 10枚 (MF-2HD 5枚)
- マウス

定価合計¥432,800
特価¥260,000

PC-9801CS2
NEW

- PC-9801CS2
- MF-2HD 5枚
- マウス

定価合計¥398,000
特価¥269,000

PC-386GS5/2
NEW

- PC-386GS5/2
- CU-14FD
- MD-2HD 10枚 (MF-2HD 5枚)
- マウス

定価合計¥472,800
特価¥295,000

PC-386P2
NEW

- PC-386P2
- CU-14FD
- MF-2HD 5枚
- マウス

定価合計¥342,800
特価¥218,000

PC-386GE5/2
-32ビット(386SX/16MHz)-
NEW
-ハイクオリティPC-

- PC-386GE5/2
- CU-14FD
- MD-2HD 10枚 (MF-2HD 5枚)
- マウス

定価合計¥372,800
特価¥229,000

NEC ※下記セットには、マウス＋MD-2HD10枚(MF-2HD5枚)が付きます。
- ●PC-9801UF＋CU-14FD (¥292,800)……特価¥182,000
- ●PC-9801CS5(3.5インチFDD×2、40MHDD) (¥548,000)……特価¥372,000
- ●PC-9801GS model1＋CU-14FD (¥772,800)……特価¥515,000
- ●PC-9801GS model2＋CU-14FD (¥902,800)……特価¥603,000
- ●PC-9801DX5/U5＋CU-14FD (¥542,800)……特価¥338,000
- ●PC-9801DS5/U5＋CU-14FD (¥582,800)……特価¥360,000
- ●PC-9801DA5/U5＋CU-14FD (¥672,800)……特価¥410,000
- ●PC-9801DA7/U7＋CU-14FD (¥772,800)……特価¥498,000

EPSON ※下記セットには、マウス＋MD-2HD10枚(MF-2HD5枚)が付きます。
- ●PC-386GS5E/2E＋CU-14FD (¥672,800)………特価¥444,000
- ●PC-386GS3＋CU-14FD (¥506,800)………特価¥310,000
- ●PC-386GE5B/2B＋CU-14FD (¥502,800)………特価¥316,000
- ●PC-386GE3＋CU-14FD (¥397,800)………特価¥245,000
- ●PC-386S-STD/UST＋CU-14FD (¥572,800)………特価¥353,000
- ●PC-286VJ5B＋CU-14FD (¥432,800)………特価¥283,000

組合せディスプレイ

CU-14FD
(シャープ)
定価¥74,800
- ●アナログ ●0.31mm
- ●RGBカラー ●チルト台付
- ●14インチ

上記各セットでディスプレイ変更の場合

NEC
- ●PC-KD854N (¥84,800)…+¥6,000
- ●PC-KD881 (¥118,000)…+¥41,000
- ●PC-KD882 (¥89,800)…+¥18,000
- ●PC-TV455 (¥147,000)…+¥48,000
- ●PC-TV354 (¥110,000)…+¥28,000
- ●PC-TV454 (¥128,300)…+¥38,000
- ●N-5913U (¥120,000)…+¥46,000

三菱
- ●XC-98V3 (¥128,000)…+¥26,000
- ●XC-1498CII (¥107,000)…+¥9,000

エプソン
- ●CR-4000 (¥94,800)…+¥15,000
- ●CR-5000 (¥138,000)…+¥54,000
- ●CR-5500 (¥168,000)…+¥90,000
- ●CR-7000 (¥248,000)…+¥140,000

シャープ
- ●CU-14KD (¥89,800)…+¥7,000
- ●CU-21HD (¥148,000)…+¥68,000
- ●CU-14TV (¥99,800)…+¥29,000

ノート・パソコン・コーナー (送料¥1,000)

PC-9801NS/E
- ●386SX/16MHz
- ●レジューム機能搭載

定価¥278,000
大特価¥179,000

NEC《下記セットには、フロッピーディスク(MF-2HD5枚)が付いています。》
- ●PC-9801NS/E40 (¥418,000)………特価¥255,000
- ●PC-9801NC (¥598,000)………特価¥408,000
- ●PC-9801NC40 (¥738,000)………特価¥500,000

EPSON
- ●PC-386NOTE AE (¥238,000)………特価¥159,000
- ●PC-386 NW-1A (¥378,000)………特価¥208,000
- ●PC-386 NW-1B (¥418,000)………特価¥243,000

プリンター・コーナー(ケーブル・用紙付) (送料¥1,000)

EPSON AP-1000PC
- ●熱転写64ドットプリンター
- ●A4横サイズ対応
- ●明朝、毛筆、ゴシック体装備

定価¥99,800
大特価¥67,000

EPSON VP-2061PC
- ●136桁漢字プリンター
- ●カラー対応
- ●24ドット高速印字

定価¥130,000
大特価¥87,000

NEC
- ●PC-PR150T (¥64,800)…特価¥43,000
- ●PC-PR150VL (¥84,800)…特価¥56,000
- ●PC-PR201/45 (¥95,000)…特価¥64,000
- ●PC-PR201/60 (¥135,000)…特価¥82,000
- ●PC-PR201/60A (¥158,000)…特価¥103,000
- ●PC-PR201/65A (¥215,000)…特価¥135,000

EPSON
- ●AP-900PC (¥94,800)…特価¥49,800
- ●VP-1047PC (¥99,800)…特価¥71,000
- ●VP-1350PC (¥96,800)…特価¥61,000
- ●VP-5074PC (¥290,000)…特価¥178,000
- ●VP-5085PC (¥210,000)…特価¥143,000
- ●VP-5130PC (¥228,000)…特価¥165,000
- ●VP-1600PC (¥125,000)…特価¥82,000
- ●VP-2600PC (¥145,000)…特価¥81,000
- ●LP-2000 (¥198,000)…特価¥132,000

STAR
- ●JP-100 (¥79,800)…特価¥47,000
- ●JP-200 (¥104,800)…特価¥49,000
- ●JR-200CL (¥134,800)…特価¥59,000

キヤノン
- ●BJ-10V Select (¥79,800)…特価¥53,800
- ●BJ-10V Custom (¥69,800)…特価¥46,500

※PC(ディスクトップ用)ケーブル付
- ●BJ-330J (¥208,000)…特価¥140,000

(VPエミュレーションケーブル付)

ドライブ(送料¥1,000)

C・リサーチ
- ●CRC-FD3.5SH (¥33,800)……特価¥23,000
- ●CRC-FD3.5WH (¥53,800)……特価¥36,500
- ●CRC-FD3.5SS (¥23,800)……特価¥16,500
- ●CRC-FD3.5WS (¥43,800)……特価¥29,800
- ●CRC-FD5SA (¥43,800)……特価¥27,500
- ●CRC-FD5WA (¥65,800)……特価¥41,000

緑電子
- ●LITTLE-F (¥24,800)……特価¥16,000
- ●LITTLE-F2 (¥44,800)……特価¥28,500
- ●LITTLE-ZFS (¥39,800)……特価¥24,000
- ●LITTLE-ZFW (¥59,800)……特価¥37,000

アクセル
- ●FDC-511A (¥49,800)……特価¥31,500
- ●FDC-512A (¥59,800)……特価¥39,000
- ●FDC-311A (¥36,800)……特価¥22,500
- ●FDC-312A (¥56,800)……特価¥34,000
- ●FDC-511 (¥39,800)……特価¥24,800

ティアック
- ●FD-30S (¥39,800)……特価¥17,000
- ●FD-30W (¥59,800)……特価¥26,500
- ●FD-31S (¥39,800)……特価¥17,500
- ●FD-31W (¥59,800)……特価¥26,500

ミュージカル・ツール (送料¥1,000)

ROLAND(ローランド)
- ●ミュージ郎 500 ………(¥145,000)▶特価¥128,000
- ●ミュージ郎 300 ………(¥88,000)▶特価¥76,000
- ●ミュージ郎 Jr. NOTE ……(¥93,000)▶特価¥78,000
- ●ミュージ郎 Jr. BOARD ……(¥59,800)▶特価¥49,800
- ●RCM-PC98Ver.2.3………(¥58,000)▶特価¥45,200

SNE
- ●サウンドオーケストラVS……(¥36,000)▶特価¥22,200
- ●サウンドオーケストラLS……(¥30,000)▶特価¥18,300
- ●リトルオーケストラLS………(¥20,000)▶特価¥12,700
- ●リトルオーケストラRS………(¥26,000)▶特価¥16,400
- ●リトルオーケストラSS………(¥22,000)▶特価¥13,900
- ●SOS2………(¥12,000)▶特価¥8,600
- ●サウンドMUSICIAN………(¥25,000)▶特価¥12,000
- ●リトルMUSICIAN………(¥12,000)▶特価¥6,000

エニックス
- ●響(SP付、EMS対応)……(¥29,800)▶特価¥23,800

アイドル・ジャパン
- ●SS-IO………(¥19,800)▶特価¥12,800
- ●スピークボード………(¥49,800)▶特価¥39,800

モデム・コーナー(送料¥1,000)

OMRON
■MD24FP5V(¥36,800)
- ●MNPクラス5
- ●ポケットモデム

特価¥25,000
- ●MD24FN5(¥44,800)……特価¥29,700
- ●MD24FB5V(¥39,800)……特価¥25,800

AIWA
■PV-CN24(¥39,800)
- ●PC98NOTE用
- ●カードモデム

特価¥28,600
- ●PV-M24B5(¥39,800)……特価¥26,000
- ●PV-A24B5(¥39,800)……特価¥26,000

ハードディスク (送料¥1,000)

テクサ
- ●TRUST-120L(内蔵) ¥108,000……▶特価¥78,000
- ●STATION-120L ¥118,000……▶特価¥85,000
- ●TRUST-IN40S(カード型) ¥98,000……▶特価¥49,800

緑電子
- ●"DOODA"A-100 ¥118,000……▶特価¥76,000

ティアック
- ●HD-41A ¥84,800……▶特価¥52,000
- ●DD-41＋IF-55Th ¥148,000……▶特価¥64,000

※ハードディスク(SCSI)＋3.5インチ1ドライブ

パソコンラック 送料無料

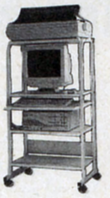
Ⓐ5段キャスター付
スライド式キーボード台
- ●1150(H)×640(W)×600(D)

定価¥38,000
特価¥12,500

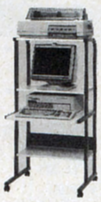
Ⓑ4段キャスター付
- ●1250(H)×640(W)×700(D)

定価¥29,800
特価¥8,800

店頭ゲームソフト25%〜30%OFF!! ビジネスソフト20%より特価中

★通信販売お申込みのご案内★

※輸送時のトラブル、初期不良の場合は新品と交換させていただきます。

お申込みはお電話でお願いします。お客様の〈住所〉〈氏名〉〈電話番号〉及び〈商品名〉をお知らせ下さい。●入金確認後ただちに商品をご送付いたします。

現金一括払い
銀行振込：お近くの銀行より(電信扱い)にてお振込み下さい。
現金書留：封筒の中に住所・氏名・商品名をご記入の上当社までお送り下さい。

クレジット
専用お申込用紙をお送り致します。ので、必要事項をご記入、ご捺印の上ご返送下さい。手続きは簡単です。

オクトラクラク クレジット

3回	3.5	6回	4.5	10回	6.0	12回	6.0	15回	9.0	18回	11.0
20回	12.0	24回	12.5	30回	17.0	36回	17.5	48回	23.0	60回	33.0

振込先
富士銀行 久ヶ原(クガハラ)支店 当No.1824
三菱銀行 蒲田支店 当No.0278691
株式会社 億人(オクト)

※銀行振込、または、現金書留でご注文の際には、あらかじめ電話でご確認の上、お申し込み下さい。
※上記料金には、消費税は含まれておりません。消費税が付加されますので、詳しくは、電話でお問合せ下さい。
※送料：本体＋ディスプレイ等2個口¥2,000です。(注、北海道・九州は1個口¥1,500、沖縄・離島は別途料金になります。)
※掲載の価格は、多少とも変動しますので、まずはお電話にてご確認ください。

ゲームソフト新製品続々入荷中!!

店頭セール実施中!! シャープ・富士通・東芝等のソフトもあるヨ!!

■店頭にて、新作ゲームソフト25%〜30%OFF!!(税別)超低金利クレジットをご利用下さい。

パソコンプラザ OCT オクト

オクトセレクテッドシステム

オクトで始まるパソコンワールド

☎ 03-3730-6271

●営業時間 AM 11:00〜PM 9:00/日曜・祭日 PM 7:00

〒144 東京都大田区蒲田4-6-7 ●定休日:毎週火曜日

※クレジット表は、送料・消費税込!!

X68000 XVI エクシヴィ

■16MHz■
■SX-WINDOW ver1.1■
■Attachment MEMORY BORD■

快速16MHz 鮮烈デビュー!!

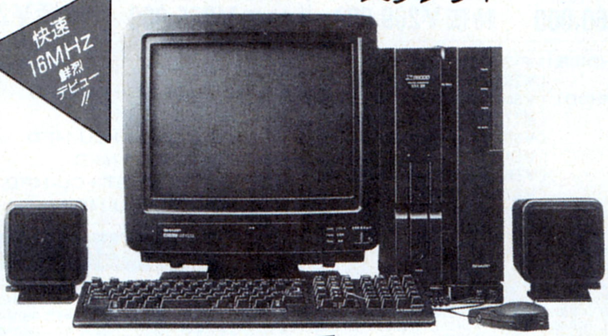

■CZ-634C-TN (定価¥368,000)

Ⓐ●CZ-634C-TN ●CZ-614D-TN NEW
定価合計¥503,000 ▶特価TEL下さい!!

12回	24回	36回	48回
¥31,900	¥16,900	¥11,800	¥ 9,200

Ⓑ●CZ-634C-TN ●CZ-607D-TN NEW
定価合計¥467,800 ▶特価TEL下さい!!

12回	24回	36回	48回
¥30,700	¥16,300	¥11,300	¥ 8,900

Ⓒ●CZ-634C-TN ●CZ-606D-TN
定価合計¥447,800 ▶特価TEL下さい!!

12回	24回	36回	48回
¥28,200	¥15,000	¥10,400	¥ 8,200

■CZ-644C-TN (定価¥518,000)

Ⓓ●CZ-644C-TN ●CZ-614D-TN NEW
定価合計¥653,000 ▶特価TEL下さい!!

12回	24回	36回	48回
¥41,600	¥22,000	¥15,300	¥12,000

Ⓔ●CZ-644C-TN ●CZ-607D-TN NEW
定価合計¥617,800 ▶特価TEL下さい!!

12回	24回	36回	48回
¥40,400	¥21,400	¥14,900	¥11,700

Ⓕ●CZ-644C-TN ●CZ-606D-TN
定価合計¥597,800 ▶特価TEL下さい!!

12回	24回	36回	48回
¥38,200	¥20,200	¥14,100	¥11,000

X68000XVI ドッカ〜ン!プレゼント!!

―あなたのオクトから素適な贈物―

今、XVIをお買い上げいただいた方は、プレゼントの①番か②番のどちらかお選び下さい。プラス③番は、もれなくプレゼント!!

① 生中継68 野球ゲームの決定版

(定価¥9,800)

新作! 大人気ゲームソフト!!

大戦略II(キャンペーン版) 不朽の名作X68000版

(定価¥9,800)

or

② インテリジェントコントローラ ■CZ-8NJ2(CYBER STICK) シューティングゲーマーの必須アイテム!!

(定価¥23,800)

③ MD-2HD(10枚) シリコンキーボードカバー もれなく!!サービス!!

▶現金超特価 ¥TEL下さい!!▶

※どちらかお選び下さい!!(どっちが得かヨーク考えてネ!)

注目 X68000 SUPER/SUPER-HD/PROIIスペシャルセット

ラストチャンス!! 〈★BIG★プレゼント付〉 (送料無料・税別)
超特価価格は、ムッフッフ…TELしてネ!!

①SUPER
●CZ-604C(¥348,000) + ●CZ-606D(¥79,800)
超特価~~¥268,000~~
〈ディスプレイ変更の場合〉●CZ-614D(¥135,000)
(送料・税込) 超特価~~¥306,000~~

②SUPER-HD
●CZ-623C(¥498,000) + ●CZ-606D(¥79,800)
超特価~~¥328,000~~
〈ディスプレイ変更の場合〉●CZ-614D(¥135,000)
(送料・税込) 超特価~~¥366,000~~

③PROII
●CZ-653C(¥285,000) + ●CZ-606D(¥79,800)
超特価~~¥218,000~~
〈ディスプレイ変更の場合〉●CZ-614D(¥135,000)
(送料・税込) 超特価~~¥279,000~~

プレゼント 生中継68 野球ゲームの決定版 (定価¥9,800) 新作!大人気ゲームソフト!! 大戦略II(キャンペーン版) 不朽の名作X68000版 (定価¥9,800)

さらに! ★JOY CARD(連射式)×2個
さらにさらに!! ★MD-2HD 10枚

プリンターセット 〈ケーブル・用紙付〉(送料¥1,000)

■CZ-8PC5 NEW

●48ドット
●熱転写カラー漢字プリンター
定価¥96,800
大特価¥TEL下さい!!

ハードディスク SCSI (送料¥1,000)

アイテック
●TX-80 (¥108,000) ……特価¥ 77,000
●TX-100 (¥108,000) ……特価¥ 73,000
●TX-130 (¥138,000) ……特価¥ 88,000
●TX-180 (¥185,000) ……特価¥117,000

特選周辺機器 (送料¥500)

●SX-68 MIDIインターフェースボード (システムサコム)¥19,800…特価¥13,600
●HGS-68(HAL研究所) ¥39,800……特価¥25,200
■増設RAMボード=I・Oデータ
①PIO-6BEI-A(IMB) ¥25,000……特価¥16,000
②PIO-6BE2-2M(2MB) ¥50,000……特価¥31,800
③PIO-6BE4-4M(4MB) ¥88,000……特価¥55,000

X68000ソフト大セール (送料¥500)

〈グラフィック〉●Z's STAFF PRO68K Ver. 2.0
(シャフト)定価¥58,000……特価¥37,000
〈音楽〉●Music Studio PRO68K Ver. 2.0
定価¥28,800 CZ-26IMS……特価¥21,300
〈グラフィック〉●C-TRACE 68 Ver. 3.0
(キャスト)定価¥98,000……特価¥69,000
〈開発ツール〉●CコンパイラPRO68K Ver. 2.0
定価¥44,800 CZ-245L……特価¥32,600
〈C言語〉●C&Profesional Pack
定価¥58,000……特価¥39,800
〈通信〉●Telepotion PRO68K
NEW 定価¥22,800 CZ-258BS……特価¥16,800
〈データベース〉●CARD PRO68K Ver. 2.0
NEW 定価¥29,800 CZ-253BS……特価¥20,600
〈ワープロ〉●Multiword PRO68K
NEW 定価¥32,000 CZ-225BS……特価¥23,600
〈CGツール〉●CANVAS PRO68K
定価¥29,800 CZ-249GS……特価¥22,000
〈ワープロ〉●Hyper Word
定価¥39,800 CZ-251BS……特価¥29,400

周辺機器コーナー (送料無料)

●〈MIDIボード〉
CZ-6BMI(¥26,800)……特価¥19,500
●〈カラーイメージユニット〉
CZ-6VTI/BK(¥69,800)……特価¥51,000
●〈ビデオボード〉
CZ-6BVI(¥21,000)……特価¥15,500
●〈SCSIインターフェイスボード〉
CZ-6BSI(¥29,800)……特価¥22,200
●〈数値演算プロセッサ〉
CZ-6BP2(¥45,800)……特価¥33,000
●〈2MB増設RAMボード〉
CZ-6BE2A(¥59,800)……特価¥43,000
●〈2MB増設RAMボード〉
CZ-6BE2B(¥54,800)……特価¥39,500

★通信販売お申込みのご案内★

※輸送時のトラブル、初期不良の場合は新品と交換させていただきます。

お申込みはお電話でお願いします。お客様の〈住所〉〈氏名〉〈電話番号〉及び〈商品名〉をお知らせ下さい。●入金確認後ただちに商品をご送付いたします。

現金一括払い
銀行振込:お近くの銀行より(電信扱い)にてお振込み下さい。
現金書留:封筒の中に住所・氏名・商品名をご記入の上当社までお送り下さい。

クレジット
専用お申込用紙をお送り致します。ので、必要事項をご記入、ご捺印の上ご返送下さい。手続きは簡単です。

オクトラクラク・クレジット

3回	3.5	6回	4.5	10回	6.0	12回	6.0	15回	9.0	18回	11.0
20回	12.0	24回	12.5	30回	17.0	36回	17.5	48回	23.0	60回	33.0

振込先
富士銀行 久ヶ原(クガハラ)支店 ㊚NO.1824
三菱銀行 蒲田支店 ㊚No.0278691
株式会社 億人(オクト)

■銀行振込、または現金書留でご注文の際には、あらかじめお電話でご確認の上、お申し込み下さい。

▼翌月末一括(3月末)払いOK!!手数料無料!ウ〜ン利用しなくっちゃネ!!▲

超低金利ハッピークレジットをご利用下さい。1回〜60回まであるヨ!!

■店頭にて、新作ゲームソフト25%〜30%OFF!!（税別）超低金利クレジットをご利用下さい。

パソコンプラザ OCT オクト

オクト セレクテッドシステム

オクトで始まるパソコンワールド

☎ 03-3730-6271

●営業時間 AM 11:00〜PM 9:00／日曜・祭日 PM 7:00

●定休日：毎週火曜日

新作ソフトがワンサカいっぱい、店頭セール実施中!! どんどんお店まで来てネ!!

▼翌月末一括（3月末）払いOK!!手数料無料!ウ〜ン利用しなくっちゃネ!!▲

新登場 おーまたせの堂々4機種ラインアップ完成!! 一段とスケールアップしてやってまいりました!! 大好評

FUJITSU FM TOWNS II モデルCX20セット

★本体セット全て送料・消費税込

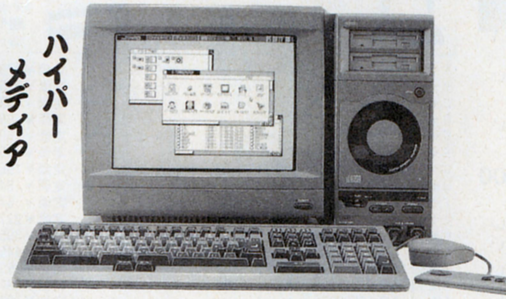

●FM-TOWNS II モデルCX20 〈本体〉 （¥333,000）

●FMT-DP 533 〈カラーCRT〉 （¥ 69,800）

●FMT-KB 107/207 〈テンキー付キーボード〉 （¥ 30,000）

合計定価 ¥432,800

超特価¥新発売記念価格（送料・消費税込）

12回	?	24回	?	36回	?	48回	?	60回	?

▶1〜60回クレジットもご利用下さい。

▶クレジット価格は、送料・消費税込みです。

オクトHYPER プレゼント!!

A列車で行こうIII ●鉄道シュミレーション （定価¥14,800） + 大人気 ドラッケン ●3DアクションRPG （定価¥8,800）

\+ MS-DOS Ver.3.1 L33（定価¥9,800）

\+ Fujitsuオリジナル テレホンカード

\+ ●ブランクディスク（MF-2HD）……………5枚

上記セットでディスプレイ変更の場合
●FMT-DP531（¥ 89,800）……+¥ 6,000
●FMT-DP532（¥138,000）……+¥30,000
●FMT-DP534（¥108,000）……+¥34,000
●FMT-DP535（¥ 89,800）……+¥16,000
●FMT-DP536（¥138,000）……+¥57,000
を加算して下さい。
※クレジットの価格はお問い合せ下さい。

●CPU/VRAM性能向上により処理速度を91.4倍に向上
●大容量ハードディスクタイプをラインアップ（40MB、100MBタイプ）
●フロッピィディスクタイプは後からハードディスクの内蔵が可能
●優れた鉱張性、内蔵汎用スロット（2スロット）を利用し、各種汎用スロット対応カードの利用が可能
●本格ネットワークにも対応Netwara386、LANMANAGERなどをサポート
●より使いやすくなった新システムソフトウェア「TOWNS Staff」V.2.1 標準添付

FM-TOWNS II CX40セット

●FM-TOWNS II CX40（本体） （¥433,000）
●FMT-DP533（カラーCRT） （¥ 69,800）
●FMT-KB107/207（キーボード） （¥ 30,000）
★オクトHYPERプレゼント!
定価合計 ¥532,800
（送料消費税込） **超特価¥新発売記念価格**

12回	?	24回	?	36回	?	48回	?	60回	?

FM-TOWNS II CX100セット

●FM-TOWNS II CX100（本体） （¥533,000）
●FMT-DP533（カラーCRT） （¥ 69,800）
●FMT-KB107/207（キーボード） （¥ 30,000）
★オクトHYPERプレゼント!
定価合計 ¥632,800
（送料消費税込） **超特価¥新発売記念価格**

12回	?	24回	?	36回	?	48回	?	60回	?

ハードディスク （送料¥1,000）

■アイテック SCSI

※別売（SCSIカード） FMT-121 定価¥30,000 特価¥21,500

●TX-80<80MB>（¥108,000）…… 特価¥ 77,000
●TX-100<100MB>（¥108,000）…… 特価¥ 73,000
●TX-130<130MB>（¥138,000）…… 特価¥ 88,000
●TX-180<180MB>（¥185,000）…… 特価¥117,000

■システムサコム SCSI NEW
Mocking Bird

●HD-J040<42M/25ms>（¥89,000）…大特価¥ 63,500
●HD-J100<100M/20ms>（¥128,000）…大特価¥ 91,000
●HD-J130<130M/20ms>（¥148,000）…大特価¥105,000
●HD-J170<173M/20ms>（¥187,000）…大特価¥128,000

プリンターコーナー（ケーブルサービス） （送料¥1,000）

■PR-A600 NEW
●24ドット（136桁）漢字プリンター
●カラー対応 低騒音

定価¥148,000 特価¥112,000

■JOY RITER NEW （FP-110） FM・PC対応
●高性能ブックプリンター
●ACアダプタ内蔵

定価¥49,800 大特価¥39,000

■PR-B400 NEW
●24ドット（136桁）漢字プリンター
●カラー対応

定価¥98,000 特価¥74,000

■FM PR-204B 推奨
●24ドット80桁漢字プリンター
●熱転写カラー

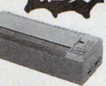

定価¥80,000 特価¥39,800

周辺機器コーナー （※増設RAMは送料¥500） （送料¥1,000）

■チューナーユニット FM-TU101（富士通）
●TOWNS専用ディスプレイでTV映像（VHF/UHF）受信OK!!
●多重放送、リモコン、S端子、ビデオ入出力端子付 定価¥39,800
特価¥27,600

■増設RAMボード XMT-2000（メルコ）
●2MB増設RAMボード
定価¥28,000
特価¥17,800（送料¥500）

①PRINT BOY II	（¥ 29,800）	▶¥21,700
②HM-V02T（八戸ファーム）2MB増設RAM	（¥ 24,800）	▶¥18,500
③HM-V04T（八戸ファーム）4MB増設RAM	（¥ 49,500）	▶¥37,500
④HM-V08T（八戸ファーム）8MB増設RAM	（¥ 98,000）	▶¥74,500
⑤FMT-352 80387 数値演算プロセッサ	（¥120,000）	▶¥84,000
⑥FMT-351 〃	（¥120,000）	▶¥84,000
⑦FMT-401 MIDIカード	（¥ 35,000）	▶¥26,000
⑧FMT-602 I/O拡張ユニット	（¥ 49,800）	▶¥37,000
⑨FM60-401 MIDIカード	（¥ 40,000）	▶¥29,500
⑩FM60-102（1ポート）RS-232Cカード	（¥ 30,000）	▶¥22,500
⑪FM60-102（2ポート）	（¥ 45,000）	▶¥33,800
⑫FMT-SP10（アンプSPシステム）	（¥ 29,800）	▶¥20,800
⑬FJ-SIM32-2M（I・Oデータ）2MB増設RAM	（¥ 27,000）	▶¥18,700

ソフト・コーナー 〜面白さバツグン （送料：1ヶ¥500、2ヶ¥700 3ヶ以上¥1,000）

■FM-OASIS（HDD/FDD版）
●ワープロ・ソフト（富士通）
①HDD版（¥58,000） 特価¥42,800
②FDD版（¥55,000） 特価¥40,500

■MS-Windows Ver. 3.0
定価¥25,000 特価¥17,700

■Z's STAFF PRO TOWNS
●グラフィック（ツアイト）
定価¥58,000 特価¥40,000

■High C Conpiler
●OS
定価¥40,000 特価¥29,000

●日本語MS-DOS TM V3.1（¥9,800）（基本）	……	▶¥ 7,200
●F-BASIC 3 86 V.1.1（25,000）（言語）	……	▶¥18,500
●テラ タウンズ（¥32,000）（ワープロ）	……	▶¥21,500
●MUSIC PRO-TOWNS（¥19,800）（音楽）	……	▶¥15,000
●MUSIC PRO-TOWNS=MIDI（¥39,800）（音楽）		▶¥30,000
●TOWNS-SOUND V1.1（¥28,000）（音楽）	……	▶¥21,000
●サイクロン EXPRESS α TOWN（¥98,000）（グラフィック）		▶¥68,000
●TOWNS 386 ASM-TOOL-KIT（¥80,000）（言語）	……	▶¥59,000
●日本語MS-DOS TM V3.1（¥8,200）（拡張）	……	▶¥ 6,200
●F-Basic 386コンパイラ（¥45,000）	……	▶¥33,500

★通信販売お申込みのご案内★

※輸送時のトラブル、初期不良の場合は新品と交換させていただきます。

〒144 東京都大田区蒲田4-6-7

お申込みはお電話でお願いします。お客様の〈住所〉〈氏名〉〈電話番号〉及び〈商品名〉をお知らせ下さい。●入金確認後ただちに商品をご送付いたします。

現金一括払い
銀行振込：お近くの銀行より（電信扱い）にてお振込み下さい。
現金書留：封筒の中に住所・氏名・商品名をご記入の上当社までお送り下さい。

クレジット
専用お申込用紙をお送り致します。ので、必要事項をご記入、ご捺印の上ご返送下さい。手続きは簡単です。
オクトラクラク・クレジット

3回	3.5	6回	4.5	10回	6.0	12回	6.0	15回	9.0	18回	11.0
20回	12.0	24回	12.5	30回	17.0	36回	17.5	48回	23.0	60回	33.0

振込先
富士銀行 久ヶ原（クガハラ）支店 当NO.1824
三菱銀行 蒲田支店 当No.0278691
株式会社 億人（オクト）

■銀行振込、または現金書留でご注文の際には、あらかじめお電話でご確認の上、お申し込み下さい。

注目!!

平成4年4月末一括払い
手数料(金利)無料
(平成4年2月末はもちろんのこと
3月末/4月末の
いずれかをご指定下さい。)

またまた**秋葉原**でおなじみの

2/7~2/21

■Needs＝サウンドボード
⊙TN-F1G(定価￥29,000 (98/エプソン用))
(リトル・オーケストラL＋スピーカ＋リトルミュージシャン5"のみ付)
P＆A超特価**￥8,000**
(送料・消費税込み￥8,755)

■SNE＝テンキーユニット(286L/LE用)
●GINGA-286L
定価￥15,000▶特価**￥7,500**
(送料・消費税込み￥8,240)

■ファイン スキャナー256(HAL研)
●HGS-10(PC-98/エプソン用)
定価￥39,800
▶特価**￥26,900**

シャープ・モニター 単品 新品限定 チルトスタンド付
① CU-14GD(0.39㎜)(定価￥69,800)
▶特価**￥36,000**(送料・消費税込み￥38,110)
② CU-14FD(0.31㎜)(定価74,800)
▶特価**￥39,000**(送料・消費税込み￥41,200)
③ CU-14KD(0.28%)(ノングレア)(定価￥89,800)
▶特価**￥45,500**(送料・消費税込み￥47,895)

モデム
NEC ■ COMSTARZ-CLUB24/5
(定価￥39,800)
▶特価**￥26,000**(送料・消費税込み￥27,810)
オムロン ■ MD-24FP5Ⅱ(定価￥42,800)
限定50台 ▶特価**￥23,600**(送料・消費税込み￥25,338)
オムロン ■ MD-24FB5V(定価￥39,800)
▶特価**￥26,000**(送料・消費税込み￥27,810)

■NEC・プリンター(PCケーブル・用紙付)
⊙PC-PR150VH(定価￥99,800)
●48ドット熱転写漢字カラー
●明朝体、ゴシック体、毛筆体標準
超特価**￥54,000**
(送料・消費税込み￥56,650)

■TEAC(DISK&DISK)
⊙FDD付SCSIハードディスクD
① DD-41
(IF付)定価￥148,000
特価**￥71,000**
② DD-101A
(I-F付)定価￥178,000
特価**￥120,000**

NEC

※NEC PC-98、エプソンシリーズには、マウス＋M-2HD 10枚、(3.5×5枚)サービスしています。

※CU-14GD▶シャープ、カラーモニター14インチ、回転台付、アナログ専用(PC-98/エプソン/88専用モニター)640×400ドット(4050文字)

P&A超低金利をご利用下さい!!

NEC PC-98DX/DA/DS/GS/CS/UF/DO⁺ (送料￥2,000)

① PC-9801DX2/ U2＋CU-14GD ……定価￥387,800▶特価TEL下さい。
② PC-9801DA2/U2＋CU-14GD ……定価￥517,800▶特価TEL下さい。
③ PC-9801DS2/U2＋CU-14GD ……定価￥427,800▶特価**￥260,000**
④ PC-98GS model 1 ＋CU-14GD ……定価￥767,800▶特価TEL下さい。
⑤ PC-98GS model 2＋CU-14GD ……定価￥897,800▶特価TEL下さい。
⑥ PC-9801CS2＋CU-14GD ……定価￥467,800▶特価TEL下さい。
⑦ -9801CS5＋CU-14GD ……定価￥617,800▶特価TEL下さい。
⑧ -9801CS5/W＋CU-14GD ……定価￥744,800▶特価TEL下さい。
⑨ PC-9801UF＋CU-14GD ……定価￥287,800▶特価**￥179,000**
⑩ PC-98DO⁺＋CU-14GD ……定価￥347,800▶特価**￥219,000**
⑪ PC-9801UR＋CU-14GD ……定価￥287,800▶特価**￥174,000**
⑫ PC-9801DX5/U5＋CU-14GD ……定価￥537,800▶特価**￥329,000**
⑬ PC-9801DA5/U5＋CU-14GD ……定価￥667,800▶特価**￥398,000**
⑭ PC-9801DS5/U5＋CU-14GD ……定価￥577,800▶特価**￥358,000**
⑮ PC-9801DA7/U7＋CU-14GD ……定価￥767,800▶特価**￥498,000**

EPSON PC-286/386シリーズ (送料￥2,000)

① PC-386GE5/2＋CU-14GD ……定価￥367,800▶特価**￥234,000**
② PC-386GE5B/2B＋CU-14GD ……定価￥497,800▶特価**￥326,000**
③ PC-386GE3＋CU-14GD ……定価￥392,800▶特価**￥256,000**
④ PC-386GS5/2＋CU-14GD ……定価￥467,800▶特価**￥302,000**
⑤ PC-386GS5E/2E＋CU-14GD ……定価￥667,800▶特価価格はTEL
⑥ PC-386GS3＋CU-14GD ……定価￥492,800▶特価価格はTEL
⑦ PC-286VJ5＋CU-14GD ……定価￥297,800▶特価**￥191,000**
⑧ PC-286VJ5B＋CU-14GD ……定価￥427,800▶特価**￥285,000**
⑨ PC-386P＋CU-14GD ……定価￥337,800▶特価価格はTEL
⑩ PC-286C-STD＋CU-14GD ……定価￥237,800▶特価**￥135,000**

NEC PC-8801MC model 2

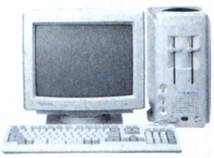

Ⓐセット：PC-8801MC model 2(単品)
…定価￥198,000 ▶超特価**￥56,000**
(送料・消費税込み￥58,710)
Ⓑセット：PC-8801MC model 2＋CU-14GD
(モニター)＋M-2HD＋ジョイカード
…定価￥268,800▶超特価**￥95,000**
(送料・消費税込み￥99,910)

●98シリーズ、エプソン、88シリーズのモニターを
① CU-14KD (シャープ)(0.28)定価￥89,800に変更の場合￥8,500
② CU-14FD (シャープ)(0.31)定価￥74,800に変更の場合￥3,000
③ XC-1498CⅡ (三菱)(0.28)定価￥107,000に変更の場合￥9,000
④ XC-98V3 (三菱)(0.28)定価￥128,000に変更の場合￥26,000
⑤ CU-14TV (シャープ)(0.31)定価￥99,800に変更の場合￥32,000
⑥ PC-KD854N (NEC)(0.39)定価￥84,800に変更の場合￥3,000
⑦ PC-KD882 (NEC)(0.31)定価￥89,800に変更の場合￥15,000
⑧ PC-KD881 (NEC)(0.28)定価￥118,000に変更の場合￥35,000
⑨ PC-TV354 (NEC)(0.39)定価￥110,000に変更の場合￥24,000
⑩ PC-TV454 (NEC)(0.35)定価￥128,300に変更の場合￥35,000
⑪ PC-TV455 (NEC)(0.31)定価￥147,000に変更の場合￥45,000
⑫ N-5913R (NEC)(0.28)定価￥105,000に変更の場合￥34,000
⑬ CR-4000 (エプソン)(0.31)定価￥94,800に変更の場合￥8,000
⑭ CR-4050 (エプソン)(0.31)定価￥84,800に変更の場合￥8,000
⑮ CR-5500 (エプソン)(0.28)定価￥168,000に変更の場合￥51,000
を加算して下さい。

● マウス(PC-88用) ……定価￥7,800▶特価**￥4,500**
● キーボード・カバー(PC-88/98、エプソン用) ……定価￥3,500▶特価**￥2,800**
● TVフィルター(紫外線カット)(PC-88/98用、エプソン) ……定価￥5,000▶特価**￥3,800**

●定休日/毎週水曜日
●本広告の掲載の商品については、消費税は含まれておりません。

プリンターセット ケーブル・用紙付 (送料￥1,000)

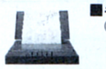

■キャノン BJ-10V(定価￥74,800)
(PC用・ケーブル用紙付)
超特価**￥40,500**
(送料・消費税込み￥42,745)

■NEC PC-PR201/60
(定価￥135,000)
超特価**￥78,000**
(送料・消費税込み￥81,370)

Ⓐセット：PC-PR201/80A(NEC) ……定価￥275,000▶特価**￥175,000**
Ⓑセット： 65A(〃) ……定価￥215,000▶特価**￥134,000**
Ⓒセット： 60A(〃) ……定価￥158,000▶特価**￥103,500**
Ⓓセット： 45L(〃) ……定価￥95,000▶特価**￥64,500**
Ⓔセット： PR150N (〃) ……定価￥69,800▶特価**￥44,900**
Ⓕセット： PR150VH (〃) ……定価￥99,800▶特価**￥54,000**
Ⓖセット：PC-PR201/TC100(NEC) ……定価￥168,000▶特価**￥115,000**
Ⓗセット： PR150VL (〃) ……定価￥84,800▶特価**￥54,800**
Ⓘセット： PR150T (〃) ……定価￥64,800▶特価**￥43,000**
Ⓙセット：PC-PR1000/2 (NEC)(EPカートリッジ付) ……定価￥227,000▶特価**￥155,000**
Ⓚセット： PR2000/2 (〃)(〃) ……定価￥395,000▶特価**￥266,000**
Ⓛセット： PR2000/4 (〃)(〃) ……定価￥445,000▶特価**￥299,000**
Ⓜセット：AP-300PC (エプソン) ……定価￥59,000▶特価**￥43,000**
Ⓝセット：AP-900PC (〃) ……定価￥94,800▶特価**￥49,800**
Ⓞセット：AP-1000PC(〃) ……定価￥99,800▶特価**￥68,500**
Ⓟセット：VP-1047PC(〃) ……定価￥99,800▶特価**￥68,500**
Ⓠセット：VP-2061PC(〃) ……定価￥130,000▶特価**￥90,000**
Ⓡセット：VP-5058PC(〃) ……定価￥215,000▶特価**￥148,000**
Ⓢセット：VP-5074PC(〃) ……定価￥290,000▶特価**￥200,000**
Ⓣセット：HG-5130PC(〃) ……定価￥228,000▶特価**￥158,000**
Ⓤセット：LP-2000 (〃) ……定価￥198,000▶特価**￥138,000**
Ⓥセット：VP-5150F (〃) ……定価￥750,000▶特価**￥515,000**
Ⓦセット：JR-100 (スター)(カットシート付) ……定価￥79,800▶特価**￥47,000**
Ⓧセット：JR-200CL(〃) ……定価￥134,800▶特価**￥59,000**
Ⓨセット：JP-200 (〃) ……定価￥104,800▶特価**￥52,000**
Ⓩセット：JJ-100 (〃) ……定価￥79,800▶特価**￥45,000**
●セット：M-1724α(ブラザー) ……定価￥95,000▶特価**￥49,500**
●セット：M-1924P(〃) ……定価￥148,000▶特価**￥59,000**
●セット：BJ-330J (キャノン)(カートリッジ付) ……定価￥208,000▶特価**￥139,000**
●セット：BJ-10V CUSTOM(〃) ……定価￥69,800▶特価**￥46,000**
●セット：BJ-10V SELECT(〃) ……定価￥79,800▶特価**￥53,500**
●セット：LBP-A404(LIPSⅢ)(PC用)(キャノン) ……定価￥355,000▶特価**￥256,000**
●セット：LBP-B406E(EP-KⅡ・トナー付) ……定価￥424,000▶特価**￥290,000**
●セット：IO-735X(シャープ) ……定価￥248,000▶特価**￥159,000**
●セット：FP-110(JOYRITER)(富士通)(PC用) ……定価￥49,800▶特価**￥37,200**

ラップトップ(ディスケット5枚サービス) (送料￥1,000)

NEC
① PC-9801NC ……定価￥598,000▶特価TEL下さい。
② PC-9801NC40 ……定価￥738,000▶特価**￥503,000**
③ PC-9801NS/E ……定価￥278,000▶特価**￥187,000**
④ PC-9801NS/E20 ……定価￥378,000▶特価**￥234,000**
⑤ PC-9801NS/E40 ……定価￥418,000▶特価**￥252,000**
⑥ PC-98HA ……定価￥198,000▶特価**￥97,000**
⑦ PC-9801NV ……定価￥248,000▶特価**￥133,000**
⑧ PC-9801Tmodel F51 ……定価￥850,000▶特価**￥586,000**
⑨ F71 ……定価￥950,000▶特価**￥654,000**
⑩ W7 ……定価￥750,000▶特価**￥513,000**

EPSON
① PC-386NW 2 ……定価￥278,000▶特価**￥162,000**
② NW 1A ……定価￥378,000▶特価**￥210,000**
③ NW 1B ……定価￥418,000▶特価**￥255,000**
④ BOOK-L ……定価￥378,000▶特価**￥239,000**
⑤ PC-286BOOK-STD ……定価￥258,000▶特価**￥173,000**
⑥ LP ……定価￥298,000▶特価**￥195,000**

DYNA BOOK
① J-3100SX-001 ……定価￥258,000▶特価**￥165,000**
② SX-002 ……定価￥298,000▶特価**￥178,000**
③ SX-021 ……定価￥368,000▶特価**￥220,000**
④ J-3100GS-001 ……定価￥198,000▶特価**￥127,000**
⑤ GS-002 ……定価￥228,000▶特価**￥148,000**
⑥ J-3100SS-002 ……定価￥228,000▶特価**￥139,000**
⑦ SS-02E ……定価￥328,000▶特価**￥200,000**

サウンドボード&テンキー&ジョイスティックインターフェース (送料￥500)

Ⓐ **TN-F1G(リトルオーケストラL＋スピーカ＋リトルミュージシャン5"のみ付)…定価￥29,800▶特価￥8,000**

Ⓑ PC-9801-26K (NEC) ……定価￥25,000▶特価**￥20,000**
Ⓒ リトル・オーケストラ (SNE) ……定価￥22,000▶特価**￥13,500**
Ⓓ サウンド・オーケストラVS (SNE) ……定価￥36,000▶特価**￥21,700**
Ⓔ サウンド・オーケストラLS (SNE) ……定価￥30,000▶特価**￥17,800**
Ⓕ リトルオーケストラRS (SNE) ……定価￥26,000▶特価**￥15,900**
Ⓖ リトル・オーケストラSS (SNE) ……定価￥22,000▶特価**￥13,400**
Ⓗ リトル・オーケストラLS (SNE) ……定価￥20,000▶特価**￥12,200**
Ⓘ SOS2(ユーティリティソフト)(SNE) ……定価￥12,000▶特価**￥8,000**
Ⓙ サウンド・MUSICIAN (SNE) ……定価￥25,000▶特価**￥11,500**
Ⓚ リトル・MUSICIAN (SNE) ……定価￥12,000▶特価**￥5,500**
Ⓛ GINGA-PRO (SNE) ……定価￥50,000▶特価**￥30,000**
Ⓜ GINGA-10V (SNE) ……定価￥18,000▶特価**￥11,500**
Ⓝ GINGA-10L (SNE) ……定価￥16,000▶特価**￥10,200**
Ⓞ GINGA-10 (SNE) ……定価￥12,000▶特価**￥7,800**
Ⓟ JOY-98V(SNE)(ジョイスティック・インターフェース) ……定価￥12,000▶特価**￥7,800**
Ⓠ JOY-98L(SNE)(ジョイスティック・インターフェース) ……定価￥10,000▶特価**￥6,500**

●掲載の価格は1月中現在です。価格は変動致しますので、振込み、現金書留、送付前に、お電話にてご確認下さい。

アフターサービス万全……▶全商品保証付　専門の担当者がお客様の立場で対応します。
初期不良、輸送トラブルetc.……▶万が一初期不良、輸送トラブルが発生しました際には、即交換させていただきます。

P&AがズバリІ超特価セールでご奉仕!!

★超低金利クレジットOK.!! 1回～84回払いまでOK.!!
●お近くの方は、お立寄下さい。専門係員が説明いたします。
●本体単品でも受付します。詳しくは、お電話にてお問合せ下さい。
●ビジネスソフト定価の20%引きOK.!! TEL下さい。

全国通販

★頭金なし!
★即日発送

■緑電子	■緑電子	■アイテック	■コンピュータ・リサーチ
◉Little-E80 ●80MB ●インターフェース付 定価¥128,000 P&A超特価¥56,500 (送料・消費税込み¥59,225)	◉NOTE-FITS20 ●N、NS、NS/E、NV用 ●ケーブル付 定価¥128,000 P&A超特価¥43,000 (送料・消費税込み¥45,320)	◉DH-180 ●アクセスタイム9ms ●インターフェース/ユーティリティソフト付 定価¥198,000 P&A超特価¥105,000 (送料・消費税込み¥109,180)	◉CRC-IHRC4(内蔵) ●PC-9801RA、RX、RS、VM用 ●40MB/42ms 定価¥88,000 P&A超特価¥38,000 (送料・消費税込み¥40,170)

ハードディスク （送料¥1,000）

テクサ
●TRUST40SII……定価¥98,000▶特価¥47,000
● 80SII……定価¥138,000▶特価¥65,000
● EX 80SII……定価¥148,000▶特価¥69,000
● EX180SII……定価¥198,000▶特価¥110,000
●GTS-HC100……定価¥188,000▶特価¥82,000
●STATION- 80SII(I/F付)……定価¥148,000▶特価¥72,000
● 180SII(〃)……定価¥198,000▶特価¥124,000
● 120L……定価¥118,000▶特価¥85,000
●TRUST-120L……定価¥108,000▶特価¥78,000
●TRUST-NE40(NS/E用)……定価¥98,000▶特価¥56,500
● NE80(〃)……定価¥112,000▶特価¥78,000

緑電子
●横浜Y040……定価¥118,000▶特価¥72,500
●横浜Y100……定価¥158,000▶特価¥91,000
●Professor PS-90(I/F付)……定価¥148,000▶特価¥64,000
●ビルトN40(NS/E用)……定価¥98,000▶特価¥52,000
● N80(〃)……定価¥108,000▶特価¥59,000
●Little-E40MKII……定価¥98,000▶特価¥49,000
● E80……定価¥128,000▶特価¥56,500
●Note side40……定価¥118,000▶特価¥79,000
● Base40……定価¥148,000▶特価¥105,000
●ドーダA40……定価¥88,000▶特価¥59,000
●ドーダA100……定価¥118,000▶特価¥76,000

ICM
●HC-100ES……定価¥138,000▶特価¥82,000
● 135ES……定価¥188,000▶特価¥115,000
● 180ES……定価¥218,000▶特価¥134,000
● 100N……定価¥138,000▶特価¥97,000
●INTER-100ES/WN/WS……定価¥128,000▶特価¥91,000
● 135ES……定価¥178,000▶特価¥102,000
● 180ES……定価¥198,000▶特価¥113,000
● 135WS……定価¥178,000▶特価¥115,000
● 180WS……定価¥198,000▶特価¥128,000
●Pack-A40II……定価¥88,000▶特価¥62,500
● A80……定価¥128,000▶特価¥88,500
●Pack-E40II……定価¥88,000▶特価¥62,500
● E80……定価¥128,000▶特価¥83,000
●C-FLAT80……定価¥118,000▶特価¥84,000
● 40……定価¥108,000▶特価¥76,500

キャラベル
●AV-090DX……定価¥158,000▶特価¥107,000
● 130DX……定価¥188,000▶特価¥127,000
● 250DX……定価¥338,000▶特価¥228,000
● 400DX……定価¥468,000▶特価¥315,000
●ST-130……定価¥178,000▶特価¥121,000
●AV-040SXE……定価¥108,000▶特価¥54,000
● 080SXE……定価¥128,000▶特価¥81,000
● 040NSII……定価¥108,000▶特価¥76,000
● 050HC(ONE-SLOT)……定価¥108,000▶特価¥66,000

ロジテック
●SHD-40(JUST-IN)……定価¥99,800▶特価¥65,000
●LHD-34VJ……定価¥134,800▶特価¥92,000
● S 40N……定価¥110,000▶特価¥77,000
● S 100N/S100H……定価¥168,000▶特価¥101,000

テクノジャパン
●TR-40NSE……定価¥88,000▶特価¥57,500
● 81F……定価¥108,000▶特価¥65,000
●PD-125E……定価¥112,000▶特価¥78,000
● 100GX……定価¥128,000▶特価¥84,500
● 135GSX……定価¥158,000▶特価¥100,000
● 200GX……定価¥198,000▶特価¥126,000

コンピュータリサーチ
●CRC-IHE40……定価¥98,000▶特価¥51,500
● IHE80……定価¥108,000▶特価¥73,000
●CRC-SC100D……定価¥108,000▶特価¥73,500
● SC130D……定価¥125,000▶特価¥85,000
● ISC100……定価¥122,000▶特価¥70,000
● ISC130……定価¥145,000▶特価¥83,000

アイテック
●DH-100……定価¥138,000▶特価¥74,000
●DH-130……定価¥148,000▶特価¥85,000
●DH-180……定価¥198,000▶特価¥105,000
●DD-100……定価¥135,000▶特価¥76,000
●DD-130……定価¥145,000▶特価¥83,000
●DD-180……定価¥195,000▶特価¥105,000

ティアック
●HD-41A……定価¥84,800▶特価¥52,000
● 101A……定価¥128,000▶特価¥74,000
●IF-55TN(NOTE用I/F)……定価¥30,000▶特価¥24,000

RAMディスク▶I/Oデータには、全てPIO-IOS-10STD(ソフト)が付きます。 （送料¥500）

■メルコ
● EMJ-1000R……特価¥15,800
● 2000R……特価¥19,900
● 4000R……特価¥29,900
● 6000R……特価¥43,600
● 8000R……特価¥57,000
● 12MR……特価¥88,000
● 16MR……特価¥116,000
● EDX-0 (DX用)……特価¥6,600
● 2000(〃)……特価¥23,700
● 4000(〃)……特価¥40,500
● 8000(〃)……特価¥75,000
● MDA-4000(RA用)……特価¥35,400
● EDA-0 (RA21 DA用)……特価¥6,600
● 2000(〃)……特価¥23,500
● EDA-4000R(DA用)……特価¥25,500
● 6000R(〃)……特価¥38,600
● 8000R(〃)……特価¥51,900
● 10MR(〃)……特価¥65,000
● 12MR(〃)……特価¥78,000
● EDS-2000 (DS用)……特価¥23,800
● 4000L(〃)……特価¥30,500
● MHA-2000L(H98用)……特価¥23,800
● EHS-4000(〃)……特価¥30,500
● 6000(〃)……特価¥43,000
● 8000(〃)……特価¥57,000
● 10M(〃)……特価¥71,000
● 12M(〃)……特価¥85,000
● MTA-4000L(T用)……特価¥30,500
● MRS-2000L(RS用)……特価¥23,800
● 4000L(〃)……特価¥40,500
● MES-3000L(ES用)……特価¥32,500
● XMC-2000E……特価¥15,300
● XMB-1000E……特価¥7,500
● MRC2000L(RA2)……特価¥23,800
● 3000L(〃)……特価¥32,800
● MRL4000L(RL用)……特価¥37,500
● EMP2000L(エプソンLAPTOP)……特価¥27,200
● 4000L(〃)……特価¥43,500
● EML2000L(9801LAPTOP)……特価¥28,300
● 4000L(〃)……特価¥45,500
● RCS-8000(NOTE用)……特価¥96,000
● 2000(〃)……特価¥25,000
● RCS-4000(〃)……特価¥46,900
● 6000(〃)……特価¥72,500
● PCT-1000(ダイナブック用)……特価¥16,800
● RCT-2000(〃)……特価¥23,700
● 4000(〃)……特価¥40,500
● 8000(〃)……特価¥75,000
● EMB-2000(〃)……特価¥27,300
● 4000(〃)……特価¥43,500
● HC-U2L……特価¥5,000
● 256L……特価¥8,500
● 512L……特価¥12,200
● SDR-4000 (シリコンディスク)……特価¥49,800
● 8000 (〃)……特価¥63,800
● 20M (〃)……特価¥106,500
● 40M (〃)……特価¥178,000
● 80M (〃)……特価¥320,000
● 100M(〃)……特価¥330,000

■I・Oデータ
● SDB- 8M(シリコンディスク)……特価¥75,500
● 16M(〃)……特価¥130,000
● 24M(〃)……特価¥179,000
● 32M(〃)……特価¥239,000
● 40M(〃)……特価¥295,000
● PIO-PC34FX- 1ME……特価¥13,100
● 2ME……特価¥19,700
● 4ME……特価¥30,500
● 8ME……特価¥53,500
● PIO-PC34F- 3ME……特価¥27,200
● 6ME……特価¥44,000
● 12ME……特価¥73,900
● 16ME……特価¥105,000
● PIO-34N- 2ME……特価¥17,000
● 4ME……特価¥27,900
● 6ME……特価¥41,500
● 8ME……特価¥51,000
● PIO-EX34F-2ME……特価¥16,400
● 4ME……特価¥30,500
● 8ME……特価¥54,000
● PIO-SB34- 2ME……特価¥20,700
● 4ME……特価¥32,200
● PIO-DA134- 4ML(DA用)……特価¥24,600
● 6ML(〃)……特価¥37,600
● 8ML(〃)……特価¥49,000
● 10ML(〃)……特価¥63,000
● 12ML(〃)……特価¥74,600
●● DS134- 4ML……特価¥25,000
● EX134- 2ML……特価¥15,300
● 4ML……特価¥29,000
● PIO-98T34- 4ME(H98用)……特価¥32,200
● 98T34- 4ME(T用)……特価¥32,200
● ES34 - 1ME(ES用)……特価¥18,700
● PIO-ES34 - 3MB……特価¥34,500
● PC34SL- 1MA(ラップトップ)……特価¥19,200
● 2MA……特価¥30,000
● EP-386M- 2MA(386M)……特価¥32,800
● EP-RB7D- 4ME(386用)……特価¥31,700
● 8ME(〃)……特価¥58,000
● EP-RB7S- 4ME(GE用)……特価¥30,000
● EP-RB8- 4M (386P)……特価¥30,000
● EP-SIM- 2ME(386用)……特価¥14,500
● 4ME(〃)……特価¥28,700
● PIO-SIM61- 2ME……特価¥14,500
● PIO-98NT- 2ME(NOTE用)……特価¥15,900
● 98NT- 4ME(〃)……特価¥30,000
● 98NT- 8ME(〃)……特価¥54,500
● EP-NTB- 2ME……特価¥24,200
● - 4ME……特価¥34,200
● - 6ME……特価¥48,200
● - 8ME……特価¥62,500
● EP-286BOOK-2M……特価¥34,400
● 4M……特価¥59,200
● IOS-10mini Ver2……特価¥3,800
● IOS-10STD……特価¥4,500
● D.H. TOOL……特価¥11,900

■NEOS
● NS-EMS-2M……特価¥17,000
● -4M……特価¥27,900
● NS-EMS-2LA……特価¥19,800
● 4LA……特価¥29,300
● 8LA……特価¥62,000
● NE-SUB2L……特価¥19,200
● SUB4L……特価¥33,700

■GOLD98-4M (NOTE用) 特価¥39,800
■GOLD98-8M (NOTE用) 特価¥79,000

数値データプロセッサー（インテル） （送料¥1,000）

① JBOX8087……定価¥19,000▶特価¥13,500
② JBOX8087-1……定価¥36,000▶特価¥15,800
③ JBOX8087-2……定価¥27,200▶特価¥18,300
④ JBOX80287-XL……定価¥24,800▶特価¥17,800
⑤ JBOX387DX-33……定価¥72,000▶特価¥34,000
⑥ JBOX387SX-16……定価¥37,000▶特価¥23,500
⑦ JBOX387SX-20……定価¥40,000▶特価¥25,000
⑧ JBOX487SX-20……定価¥120,000▶特価¥78,000

周辺機器コーナー （送料¥1,000）

NEC ●PC-IN503G 定価¥145,000 特価¥102,500
EPSON ●GT-1000 定価¥79,800 特価¥57,500
シャープ ●JX-100S 定価¥89,800 特価¥44,000

A PC-IN505 (NEC)……定価¥138,000▶特価¥97,500
B 506 (〃)……定価¥228,000▶特価¥158,000
C 502N(〃)……定価¥99,800▶特価¥77,800
D GT-6000(エプソン)……定価¥178,000▶特価¥125,000
E 100V(〃)……定価¥44,800▶特価¥31,300
F HS-40CLH＋HS-BD(オムロン)……定価¥64,800▶特価¥45,500
G HS-60FH ＋HS-BD(〃)……定価¥64,800▶特価¥45,500
H HS-7RII(オムロン)……定価¥39,800▶特価¥25,800
I 10RII(〃)……定価¥49,800▶特価¥33,000
J HVS-10(HAL研)……定価¥29,800▶特価¥21,500
K HGS-10(〃)……定価¥39,800▶特価¥26,900
L JX-100S(シャープ)……定価¥89,800▶特価¥44,000
M JX-220 (〃)……定価¥145,000▶特価¥107,900
N IO-735X (〃)……定価¥248,000▶特価¥159,000
O COMSTARZCLuB24/5(NEC)……定価¥39,800▶特価¥26,000
P スケッチメイト(ローランド)……定価¥69,800▶特価¥52,500
Q PV-M24B5(AIWA)……定価¥39,800▶特価¥25,000
R A24B5(〃)……定価¥39,800▶特価¥25,500
S MD-24FB5V (オムロン)……定価¥39,800▶特価¥26,000
T MD-96FS5V(オムロン)……定価¥198,000▶特価¥137,000
U 24FP5II(〃)……定価¥42,800▶特価¥23,800
V 24FN5 (〃)……定価¥44,800▶特価¥25,700
W MD-24FP5V(オムロン)……定価¥36,800▶特価¥24,900
X DXY-1200(ローランド)……定価¥158,000▶特価¥119,000
Y 1300(〃)……定価¥228,000▶特価¥172,000
Z ミュージ郎 (〃)……定価¥158,000▶特価¥128,000
●ミュージ郎Jr(NOTE)(ロー・ランド)……定価¥93,000▶特価¥77,500
● (BOARD)(〃)……定価¥59,800▶特価¥49,000

外付FDD （送料¥1,000）

●IT-F35S (3.5"×1)(アイテック)……定価¥39,800▶特価¥14,000
● F55W (5"×2)(〃)……定価¥89,800▶特価¥32,000
●LITTLE-F (3.5"×1)(緑電子)……定価¥39,800▶特価¥15,800
● F2 (3.5"×2)(〃)……定価¥59,800▶特価¥28,300
● ZFS (3.5"×1)(〃)……定価¥39,800▶特価¥23,600
● ZFW (3.5"×2)(〃)……定価¥59,800▶特価¥36,500
●CRC-FD3.5SS (3.5"×1)(C・リサーチ)……定価¥23,800▶特価¥16,000
● FD3.5WS (3.5"×2)(〃)……定価¥43,800▶特価¥29,000
● FD3.5SH (3.5"×1自動)(C・リサーチ)……定価¥33,800▶特価¥22,500
● FD3.5WH (3.5"×2自動)(〃)……定価¥53,800▶特価¥35,500
● FD5SA (5"×1自動)(〃)……定価¥43,800▶特価¥27,000
● FD5WA (5"×2自動)(〃)……定価¥65,800▶特価¥40,500
● FD5N (5"×1)(9801N用)(C・リサーチ)……定価¥45,800▶特価¥30,500
●FDC-311 (3.5"×1) (アクセル)……定価¥26,800▶特価¥17,800
● 311A (3.5"×1自動)(〃)……定価¥36,800▶特価¥23,800
● 312 (3.5"×2) (〃)……定価¥46,800▶特価¥28,400
● 312A (3.5"×2自動)(〃)……定価¥56,800▶特価¥35,000
● 511 (5"×1) (〃)……定価¥39,800▶特価¥25,000
● 511A (5"×1自動)(〃)……定価¥49,800▶特価¥30,500
● 512A (5"×2自動)(〃)……定価¥59,800▶特価¥40,500
● 397N (3.5"×1自動・98ノート用)(アクセル)……定価¥49,800▶特価¥34,800
● 398N (3.5"×2自動・98ノート用)(〃)……定価¥69,800▶特価¥45,000

FAXボード/アダプタ （送料¥1,000）

メーカー	商品	¥(定価)		機種	特価
エプソン	FR-2000	49,800	B4	ボード	¥38,900
メガソフト	SFC-20	98,000	A4	ボード	¥75,500
メガソフト	SFC-07	58,000	A4	ボード	¥44,900
日本テレコム	MF-101	64,000	A3	ボード	¥50,000
システム クオリティ	SF-1000	98,000	A3	アダプター	¥76,000
I/Oデータ	PCF-9600	111,000	A3	アダプター	¥83,000
HAL研	HALFAX9600	78,000	A4	アダプター	¥61,000
HAL研	HALFAX9600EX	98,000	A4	アダプター	¥76,500
アイワ	FF-P4800	98,000	A4	アダプター	¥77,000

P&A特選パソコンラック （送料無料）

①3段¥7,900

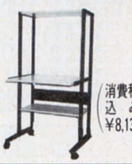

消費税込み¥8,137

②4段¥9,800

消費税込み¥9,064

③5段¥12,500

消費税込み¥12,875

全機種＝移動自由(キャスター付)・キーボード収納可(5段のみ)＝1230(H)×600(D)×650(W)

超特価でクレジットが組める!!

超低金利クレジット率

回数	3	6	10	12	15	24	36	48	60	72
手数料	3.0	4.0	5.5	5.5	8.5	11.5	16.0	21.0	27.0	33.0

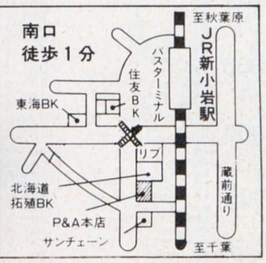

マイコン専門ショップ P&A
株式会社ピー・アンド・エー
〒124 東京都葛飾区新小岩2丁目1番地19号
☎03-3651-0148(代) FAX.03-3651-0141
●営業時間：AM10:00～PM7:00
日・祭：AM10:00～PM6:00

●現金書留及び銀行振込でお申し込みの方は、上記商品の料金に3%加算の上でお申し込み下さい。詳しくは、お電話でお問い合せ下さい。

電話一本で、すぐ買える

ズバリご奉仕P&A

03-3651-0148まで…!!

SHARP　FUJITSU

SHARP・コーナー

X68000用ハードディスク(アイテック)(送料¥1,000)

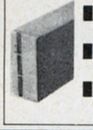

- ■TX-100(100MB)定価¥108,000▶特価¥72,500 (SCSI)(送料・消費税込み¥75,705)
- ■TX-130(130MB)定価¥138,000▶特価¥93,000 (SCSI)(送料・消費税込み¥96,820)
- ■TX-180(180MB)定価¥185,000▶特価¥124,000 (SCSI)(送料・消費税込み¥128,750)

カラーイメージ・ジェット 限定

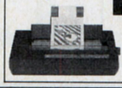

■IO-735X-B (定価¥248,000) 特価¥159,000 (送料・消費税込み¥164,800)

■SX-68MII(MIDI)(サコム)定価¥19,800 特価¥13,500 (送料・消費税込み¥14,420)

■HGS-68(スキャナ)(HAL研)定価¥39,800 特価¥25,000 (送料・消費税込み¥26,265)

X68000-XVI/XVI-HD　※クレジット表は送料・消費税込み!!

XVI XVI-HDセットでお買い上げの方に、もれなくプレゼント!!
①「熱血高校サッカー編(¥8,800)」
②「ダウンタウン熱血物語(¥8,800)」
はもちろん、さらにその上人気の
イ「ロードス島戦記(¥9,800)」
ロ「パロディウス(¥9,800)」
ハ「生中継68(¥9,800)」
ニ「信長の野望 武将風雲録(¥9,800)」
ホ「ELLE(エル)(¥7,800)」の中の
いずれか2本をプレゼント!!

X68000-XVI(エクシヴィ)

Ⓐセット：CZ-634C-TN+CZ-606D-TN……定価¥447,800▶特価 価格はTEL下さい。

12回	27,200	24回	14,300	36回	9,900	48回	7,800	60回	6,500

Ⓑセット：CZ-634C-TN+CZ-614D-TN……定価¥503,000▶特価 価格はTEL下さい。

12回	30,700	24回	16,200	36回	11,200	48回	8,800	60回	7,400

X68000-XVI-HD

Ⓐセット：CZ-644C-TN+CZ-606D-TN……定価¥597,800▶特価 価格はTEL下さい。

12回	36,900	24回	19,500	36回	13,500	48回	10,600	60回	8,900

Ⓑセット：CZ-644C-TN+CZ-614D-TN……定価¥653,000▶特価 価格はTEL下さい。

12回	40,400	24回	21,300	36回	14,800	48回	11,500	60回	9,700

※上記のモニターを、CZ-604D(定価¥94,800)、CZ-607D(定価¥99,800)、CZ-605D(定価¥115,000)、CU-21HD(定価¥148,000)に変更の場合は、TEL下さい。超特価で販売致します。

(●セットでお買い上げの方に、ディスケット10枚、ジョイカード2個プレゼント)

X68000シリーズ〜P&Aスペシャルセット (送料¥2,000)(送料・消費税別)

さらにお安くなります!! TEL下さい。

- ①SUPER：CZ-604C+CZ-606D……定価¥427,800▶特価~~¥268,000~~
- ②SUPER-HD：CZ-623C+CZ-606D……定価¥577,800▶特価~~¥328,000~~
- ③PRO-II：CZ-653C+CZ-606D……定価¥364,800▶特価~~¥218,000~~
- ④EXPERT-II：CZ-603C+CZ-606D……定価¥417,800▶特価~~¥238,000~~

①〜④のモニターを下記に変更の場合、
- ●CZ-604D (定価¥94,800)……+¥6,000
- ●CZ-607D (定価¥99,800)……+¥15,000
- ●CZ-605D (定価¥115,000)……+¥24,000
- ●CZ-614D (定価¥135,000)……+¥38,000
- ●CU-21HD (定価¥148,000)……+¥45,000

を加算して下さい。

(●セットでお買い上げの方に、ディスケット10枚、ジョイカード2個プレゼント)

注目!!「スペシャル・プレゼント」は、上記XVI/XVI-HDセットのプレゼント①、②+イ〜ホの中の2本 そして、

「㊙特価のスゴイ価格!!」さらに安くしての大ご奉仕値!! 今すぐお電話下さい。

プリンター(ケーブル・用紙付)(送料¥1,000 消費税別)

- ■CZ-8PC5-BK……定価¥96,800▶特価¥69,000
- ■CZ-8PK10……定価¥97,800▶特価¥71,000
- ■CZ-8PG2……定価¥160,000▶特価価格はTEL!!
- ■CZ-8PG1……定価¥130,000▶特価価格はTEL!!

X68000メモリボード(シャープ&I・Oデータ)送料¥500

- ①SH-6BE1-1M(600CE用)定価¥25,000 (送料・消費税込み¥19,364)‥特価¥18,300
- ②PIO-6BE1-A 定価¥25,000 (送料・消費税込み¥16,789)‥特価¥15,800
- ③PIO-6BE2-2M 定価¥50,000 (送料・消費税込み¥32,754)‥特価¥31,300
- ④PIO-6BE4-4M 定価¥88,000 (送料・消費税込み¥56,650)‥特価¥54,500

X68000用ソフト・コーナー (送料・消費税別) 送料1ヶ〜5ヶまで¥500

品名	定価	特価
●Z's STAFF PRO68K Ver.2.0(ツァイト)	¥58,000	¥37,000
●Z's TRIPHONY デジタルクラフト(ツァイト)	¥39,800	¥27,000
●テラッツォ(ハミングバード)	¥19,400	¥13,600
●KAMIKAZE(サムシング・グッド)	¥68,000	¥43,800
●C & Professional Pack(マイクロウェアジャパン)	¥58,000	¥39,800
●Finai Ver3.2(エーエスピー)	¥38,000	¥29,000
●C-compiler PRO68K Ver.2 CZ-245LS	¥44,800	¥32,600
●CARD PRO 68K Ver.2.0 CZ-253BS	¥29,800	¥22,700
●XBAS to C CHECKER CZ-260LS	¥9,800	¥7,400
●OS-9/X68000 CZ219SS	¥29,800	¥22,000
●HYPERWORD CZ-251BS	¥39,800	¥29,400
●THE 福袋 V2.0 CZ224LS	¥9,900	¥7,400
●SOUND PRO68K CZ-214MS	¥15,800	¥11,300
●MUSIC PRO68K CZ213MS	¥18,800	¥13,200
●Sampling PRO68K CD215MS	¥17,800	¥12,500

周辺機器コーナー (送料・消費税別) 送料¥500

品名	定価	特価
①CZ-8NSI	¥188,000	¥134,000
②CZ-6VTI	¥69,800	¥51,000
③CZ-6TU	¥33,100	¥24,300
④BF-68PRO	¥19,800	¥14,600
⑤CZ-8NM3	¥9,800	¥7,400
⑥CZ-8NT1	¥13,800	¥10,400
⑦CZ-6BE2A	¥59,800	¥43,000
⑧CZ-6BE2B	¥54,800	¥39,500
⑨CZ-6BFI	¥49,800	¥37,500
⑩CZ-6BPI	¥79,800	¥59,500
⑪CZ-6BMI	¥26,800	¥19,500
⑫CZ-6EBI	¥88,000	¥65,000
⑬AN-S100	¥36,600	¥26,500
⑭CZ-6SDI	¥44,800	¥35,000
⑮CZ-6BN1	¥29,800	¥22,300
⑯CZ-6BV1	¥21,000	¥15,500
⑰CZ-6BC1	¥79,800	¥59,800
⑱CZ-6BG1	¥59,800	¥44,500
⑲CZ-6BU1	¥39,800	¥30,000
⑳CZ-6PVI	¥198,000	¥152,000
㉑CZ-6BS1	¥29,800	¥22,200
㉒CZ-8NJ2	¥23,800	¥18,000
㉓CZ-6BL2	¥298,000	¥220,000
㉔JX-100S	¥89,800	¥44,000
㉕JX-220X(X68用)	¥168,000	¥126,000
㉖IO-735XB(X68用)	¥248,000	¥159,000

富士通コーナー

▶P&A特選=FM-TOWNS 20Fセット(送料・消費税込み)

FM-TOWNS 20F
- ●FM-TOWNS 20F(本体)……¥323,000
- ●FMT-DP533(カラーモニター)‥¥69,000
- ●FMT-KB105/205……¥30,000

定価¥422,800▶特価¥249,000

12回	21,800	24回	11,500	36回	8,000	48回	6,200	60回	5,200

プレゼント中!!(セットでお買い上げの方に—!)
- ●ディスケット 5枚
- ●専用シリコンキーボード・カバー
- ●富士通オリジナルテレフォン・カード

送料・消費税込み!!

FM TOWNSII モデルCX20 NEW
- ●FM TOWNSII モデルCX20(本体)…定価¥333,000
- ●FMT-DP533(カラーモニター)……定価¥69,800
- ●FMT-KB107/207(キーボード)……定価¥30,000

合計定価¥432,800▶特価価格はTEL下さい。

FM TOWNSII モデルUX20 NEW
- ●FM TOWNSII モデルUX20(本体)…定価¥288,000
- ●FMT-KB101A/202A(キーボード)……定価¥10,000

合計定価¥298,000▶特価価格はTEL下さい。

送料・消費税込み!!

- ③FM TOWNSII モデルCX100+FMT-DP533+FMT-KB107/207……定価¥632,800▶特価TEL下さい。
- ④FM TOWNSII モデルCX40+FMT-DP533+FMT-KB107/207……定価¥532,800▶特価TEL下さい。
- ⑤FM TOWNSII モデルCX10+FMT-DP533+FMT-KB107/207……定価¥407,800▶特価TEL下さい。
- ⑥FM TOWNSII モデルUX10+FMT-KB101A/202A……定価¥273,000▶特価TEL下さい。

▶FM-TOWNSIIセットでお買い上げの方にもれなくプレゼント!!
(イ)「タイトチェイス(¥9,800)」
(ロ)「シムアース(¥12,800)」
(ハ)「ATLUS(アトラス)(¥10,800)」
(ニ)「A列車で行こうIII(¥14,800)」
の中のいずれか2本プレゼント + さらに ●ディスケット5枚 ●富士通オリジナルテレフォンカード

注目 FM-TOWNS 下取り 買取り グレード・アップ・キャンペーン中!!
●FM-TOWNSシリーズのモニターを
1 FMT-DP535(定価¥89,800)に変更の場合¥13,000
2 FMT-DP536(定価¥138,000)に変更の場合¥44,000
3 FMT-DP534(定価¥108,000)に変更の場合¥24,500
を加算して下さい

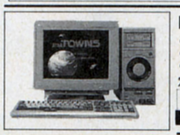

FM-TOWNS 40H
- ●FM-TOWNS 40H(本体)……¥473,300
- ●FMT-DP533(カラーモニター)……¥69,800
- ●FMT-KB105/205……¥30,000

定価¥573,100▶特価¥345,000

12回	30,300	24回	16,000	36回	11,100	48回	8,600	60回	7,300

送料・消費税込み!!

FM-TOWNS 80H
- ●FM-TOWNS 80H(本体)……¥623,000
- ●FMT-DP533(カラーモニター)……¥69,800
- ●FMT-KB105/205……¥30,000

定価¥722,800▶特価¥440,000

12回	38,600	24回	20,400	36回	14,100	48回	11,000	60回	9,300

プレゼント中!!(セットでお買い上げの方に!) ●ディスケット5枚 ●キーボード・カバー ●富士通オリジナルテレフォンカード

■拡張RAM (富士通製メモリ使用)
●HM-V02T (ハイパー) (定価¥24,800) 特価¥18,600 (送料・消費税込み¥19,673)

■FMR-50NBX▶ディスケット5枚サービス(送料・消費税込み)
- ⒶFMR-50NBX1(FD)……定価¥258,000▶特価¥175,000
- ⒷFMR-50NBX5(20MB)……定価¥350,000▶特価¥238,000
- ⒸFMR-50NBX6(40MB)……定価¥385,000▶特価¥279,000

■FM-NOTEBOOK▶ディスケット5枚サービス(送料・消費税込み)
- ⒹFMR-50NB1+B282A101(DOS)……定価¥256,000▶特価¥142,000

■FMR-CARD▶ディスケット5枚サービス(送料・消費税込み)
- ⒺFMR-NBC1……定価¥238,000▶特価¥152,000

ハード・ディスク (送料¥1,000 消費税別)

■SD-05R(システムサコム)……定価¥60,000▶特価¥47,000 (●外付FD・ケーブル付) (送料・消費税込み¥49,440)

品名	定価	特価
●TX-80(アイテック) (送料・消費税込み¥77,250)	¥108,000	¥74,000
●TX-100(アイテック) (送料・消費税込み¥76,735)	¥108,000	¥73,500
●TX-130(アイテック) (送料・消費税込み¥96,820)	¥138,000	¥93,000
●TX-180(アイテック) (送料・消費税込み¥128,750)	¥185,000	¥124,000
●HD-J040(システムサコム)	¥89,000	¥64,500
●HD-J100(システムサコム)	¥128,000	¥92,000
●HD-J130(システムサコム)	¥148,000	¥106,000
●HD-J170(システムサコム)	¥189,000	¥135,000
●NTJr-100FM(ニューテック)	¥125,000	¥94,500
●NT-180FM(ニューテック)	¥168,000	¥127,000

プリンターセット(ケーブル・用紙付)(送料¥1,000 消費税別)

■JOYRITER=FP-110(定価¥49,800) ▶特価¥39,500 (TOWNS用ケーブル付) (送料・消費税込み¥41,715)

品名	定価	特価
●PR-B400	¥98,000	¥74,500
●PR-A600	¥148,000	¥113,000
●PR-40T	¥120,000	¥76,000
●PR-35T	¥98,000	¥65,000
●PR-30T	¥89,000	¥64,000
●FMPR-362G	¥138,000	¥98,500
●FMPR-353GII	¥98,000	¥70,500
●FMPR-204B	¥80,000	¥39,800

PRINTBOY/II

■PRINT BOYII 定価¥29,800 特価¥21,600 (送料・消費税込み¥22,763)

■PRINT-BOY PB-01T(定価¥24,800) 特価¥9,900 (送料・消費税込み¥10,712)

周辺機器コーナー (送料¥1,000 消費税別)

品名	定価	特価
ⒶAMT-351/352(数値演算)	¥120,000	¥83,000
ⒷFMT-401/402(MIDカード)	¥35,000	¥24,000
ⒸFMT-411(ビデオカード)	¥35,000	¥24,000
ⒹFMT-412(ビデオカードII)	¥40,000	¥28,200
ⒺFMT-SP101(アンプスピーカー)	¥29,800	¥20,800
ⒻFMT-611(拡張ユニット)	¥39,800	¥28,200
ⒼFMT-TU101(TVチューナー)	¥39,800	¥27,500
ⒽFMT-121(SCSIカード)	¥30,000	¥21,300
ⒾFMT-MO103(マウス)	¥7,800	¥5,900
ⒿFMT-FD302(F・D)	¥28,000	¥19,800
ⓀFMFD-322A(F・D)	¥50,000	¥35,000
(ドライブケーブル)	¥10,000	¥7,800
ⓁFMSC-201G(スキャナー)	¥89,800	¥64,000
ⓂFMT-416(チューナーカード)	¥38,800	¥27,200
ⓃFMT-403(MIDI音源カード)	¥78,000	¥54,200
ⓄFMT-221(エミュレータカード)	¥80,000	¥55,500
ⓅFMSC-611G(カラースキャナ)	¥178,000	¥123,000
ⓆFMT-621(I/O拡張ユニット)	¥89,000	¥61,800

メモリーボード (送料¥500 消費税別)

■拡張RAM(ハイパー)(富士通製メモリ使用)
- ①HM-V01T 定価¥14,800 (送料・消費税込み¥12,566) 特価¥11,700
- ②HM-V04T 定価¥49,500 (送料・消費税込み¥39,655) 特価¥38,000
- ③HM-V08T 定価¥98,000 (送料・消費税込み¥77,765) 特価¥75,000

モデム (送料・消費税別)

- ●COMSTARZ-CLUB24/5 (NEC)……定価¥39,800▶特価¥26,000
- ●MD-24FP5II(オムロン)限定50台…定価¥42,800▶特価¥23,600
- ●MD-24FB5V(オムロン)……定価¥39,800▶特価¥26,000

ソフト・コーナー (送料・消費税別)

品名	定価	特価
●FM-OASYSV1.0(FD)	¥55,000	¥40,800
●FM-OASYSL31(HD版)	¥61,000	¥44,600
●FM-OASYSL30C(HD版)	¥58,000	¥42,500
●日本語MS-DOS-TMV3.1(基本機能)	¥9,800	¥7,300
●日本語MS-DOS-TMV3.1(拡張機能)	¥8,200	¥6,200
●MICRO-SOFT MULTIPLAN	¥68,000	¥52,500
●EUPHONYV1.1	¥98,000	¥72,800
●HYPER達名人(ワープロ)	¥42,000	¥31,300
●テラTOWNS(ワープロ)	¥32,000	¥21,500
●EUPHONY MTR	¥49,800	¥37,500
●EUPHONY SCORE	¥49,800	¥49,800
●圓DB	¥29,800	¥21,500
●MY FAIR LADY	¥28,000	¥20,500
●TOWNS-VNET V1.1	¥18,000	¥13,000
●G-5(ワープロ)	¥38,000	¥28,000
●MUSIC PRO-TOWNS(音楽)	¥19,800	¥15,000
●MUSIC PRO-TOWNS=MIDI	¥39,800	¥30,000
●TOWNS-PAINTV1.1(グラフィック)	¥38,000	¥28,000
●F-BASICコンパイラV1.1	¥45,000	¥34,700
●ベクトル文字パターン(フォント)	¥39,800	¥30,600
●Z's STAFF PRO-TOWNS(グラフィック)	¥58,000	¥39,500
●High C-Compiler(コンパイラ)	¥40,000	¥28,500
●MS-WINDOWS Ver3.0(OS)	¥25,000	¥17,700
●TOWNSシステムソフトウェアV2.1	¥25,000	¥18,900
●「信」	¥70,000	¥51,000
●ロータス1-2-3- 2.3J	¥98,000	¥67,000
●F1 DATA BOX	¥32,000	¥23,000

ソフト・コーナー (送料・消費税別) 送料1ヶ〜10ヶまで¥700

■THE MENU2 定価¥18,000 限定特価¥9,800

■まいと〜くVer.2 定価¥28,000 大特価¥17,800

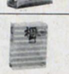

■松 Ver.5 定価¥58,000 大特価¥31,900

■桐 Ver.4 定価¥98,000 大特価¥57,000

■Z's STAFF 定価¥28,000 Kid98 大特価¥18,500

品名	定価	特価
〈ワープロ〉		
●一太郎Ver4.3	¥58,000	¥38,000
●一太郎dash	¥39,000	¥25,800
●テラV	¥24,000	¥17,000
●PIEXE Ver.2 (アルガ)	¥58,000	¥36,500
●松 Ver.5	¥58,000	¥31,900
●MS Word for Windows	¥58,000	¥40,000
●Z's WORD JG Ver2.0	¥58,000	¥41,500
●直子の代筆 Ver.4	¥9,800	¥6,500
●ユーカラWAVE	¥9,800	¥7,000
●アンストレター	¥9,700	¥7,000
●遊名人 Ver.5	¥36,000	¥24,000
●遊名人 pro Ver.5	¥75,000	¥47,800
●毛筆わーぷろSr.4.0	¥75,000	¥51,500
●毛筆わーぷろJr.4.0	¥33,000	¥23,000
●アシストフォント	¥9,700	¥7,000
〈データベース〉		
●桐 Ver.4	¥98,000	¥57,000
●d BASEIV	¥268,000	¥192,000
●Ninja4	¥35,000	¥23,000
●ZERO EX	¥52,000	¥34,500
●The CARD3+	¥48,000	¥34,500
●dBXL Ver1.4J	¥69,800	¥53,800
●QUICKSILVER Ver1.4J	¥198,000	¥152,000
●PARADOX 3.5	¥168,000	¥129,000
●Let's アイリス 4	¥58,000	¥38,000
●パワーベース	¥19,400	¥13,800
●アシストカード	¥9,700	¥7,000
●知子の情報 Ver.4	¥28,000	¥18,500
〈表計算〉		
●Lotus123R2.3J	¥98,000	¥60,000
●123NOTE BOOK	¥38,000	¥25,000
●Microsoft Excel	¥98,000	¥61,000
●Multiplan4.1	¥68,000	¥44,900
●Success	¥68,000	¥44,900
●Recalc	¥58,000	¥41,500
●アシストカルク	¥9,700	¥7,000
〈グラフィック〉		
●ロータスフリーランス	¥98,000	¥64,000
●Z's STAFF Kid98	¥28,000	¥18,500
●花子 Ver.2	¥58,000	¥39,000
●CANDY4	¥58,000	¥39,800
●3・D PERS	¥80,000	¥57,200
●アシストアート	¥9,700	¥7,000
〈通信〉		
●まいと〜く Ver.2	¥28,000	¥17,800
●CCT98III	¥20,000	¥15,000
●ES TERM2+	¥24,000	¥17,500
●COM-NET	¥28,000	¥18,500
●ACCSESS MATE3	¥19,800	¥15,500
●LET'S TALK かたろう	¥38,000	¥26,000
●アシストコール	¥9,700	¥7,000
〈OS・言語〉		
●MS-DOS 3.3D 基本機能セット	¥9,300	¥7,800
●MS-DOS 3.3D 拡張機能セット	¥8,200	¥6,600
●MS-DOS Ver5.0 基本機能セット	¥12,800	¥10,200
●MS-DOS Ver5.0 拡張機能セット	¥10,000	¥8,000
●MS-WINDOWS 3.0A	¥25,000	¥18,500
●Quick C	¥20,000	¥12,800
●Qick BASIC	¥20,000	¥12,800
●True BASIC	¥18,000	¥11,700
●TURBO C++ 2nd Edition	¥20,000	¥14,300
●TURBO PASCAL 6.0 PRO	¥39,800	¥28,500
〈エディター・ユーティリティ〉		
●MIFES98	¥38,000	¥27,500
●ノートンユーティリティズ	¥38,000	¥27,500
●VZ エディター	¥9,800	¥7,800
●ノストラダムス98	¥28,000	¥21,800
●エコロジーII	¥28,000	¥21,800
●オーシャノグラフィII	¥22,000	¥17,000
●全略ハードディスク殿 Ver.2	¥18,000	¥13,000
●NEO Two-shot	¥26,000	¥18,000
●NEO driver	¥14,800	¥10,300
●Filedriver3	¥9,800	¥6,800
●The MENU2 (限定特価)	¥18,000	¥9,800
●アシストメニュー	¥9,700	¥7,000
●NEO back-up	¥18,000	¥12,500
●MET's File back-up3	¥12,800	¥8,900
●MET's File Control cute	¥9,800	¥6,800
●MET's Two-shot2	¥20,000	¥13,800
●MET's Threeo-shot	¥26,000	¥18,000
●CANDY 4 スキャナ	¥19,800	¥14,200
〈業務用〉		
●三代目大番頭	¥250,000	¥165,000
●弥生会計III	¥80,000	¥48,000
●弥生 かんたん帳簿	¥48,000	¥31,800
●PCA会計IIらくらく個人編	¥98,000	¥64,800
●TOP財務会計エキスパートC	¥198,000	¥131,000
●大福帳	¥78,000	¥51,500
●大問屋	¥78,000	¥51,500
〈その他〉		
●Microsoft WORKS	¥40,000	¥26,000
●MAXLINK Ver.2	¥18,000	¥12,900
●MIFESプリント	¥28,000	¥20,000
●数学記号Plus	¥20,000	¥14,300
●表計算Plus	¥15,000	¥10,800
●MET's 1-2-3Form (各)	¥18,000	¥12,500
●MET's Excel Form	¥18,000	¥12,500
●MET's Eultiplan Form	¥18,000	¥12,500
●MET's アシストカルクForm (各)	¥5,000	¥3,500
●松 Ver.5 Form	¥8,800	¥6,000
●MET's 桐 Ver.3 Form1	¥18,000	¥12,500
●MET's 桐 Ver.3 Form1VTR付	¥22,000	¥15,300
●MET's 桐 Ver.3 Form2	¥20,000	¥13,800
●MET's 桐 Ver.3 Form2VTR付	¥24,000	¥16,600
●MET's 桐 Ver.3 Form3VTR付	¥18,000	¥12,500
●桐 Ver.3一括処理マスターキット	¥26,000	¥18,000
●WXII+/WXIIwin	¥9,800	¥7,100
●ハイパー家計簿 Ver.2	¥9,700	¥7,000
●ハイパー住所録 Ver2.1	¥9,700	¥7,000

中古パソコンはP&Aにおまかせ!!

アフターサービス万全
全商品保証付　専門の担当者がお客様の立場で対応します。
初期不良、輸送トラブル etc.
万が一初期不良、輸送トラブルが発生しました際には、即交換させていただきます。

中古その場で高価現金買取り 高価下取りOK!! 電話一本ですぐ買える!

■まずはお電話下さい。■下取り・買取りで、お急ぎの方は、直接当社に来店、または宅急便にてお送り下さい。

下取り専用
買取り電話 ☎03-3651-1884

下取り・買取り専用 FAX.03-3651-0141

買取り価格……完動品・箱/マニュアル/付属品付の価格です。
中古販売………3ヶ月保証付

●下取の場合……価格は常に変動していますので査定額を電話で確認して下さい。(差額は、P&A超低金利クレジットをご利用下さい。)
●買取の場合……現品が着き次第、2日以内に高価買取金額を連絡し、振込み、又は書留でお送り致します。
●近効の方はP&A本店に直接お持ち下さい。
既金にて¥1.000.000までお支払いさせていただきます。

●最新の在庫情報・価格はお電話にてお問い合せください。
●買い取りのみ、または、中古品どうしの交換も致します。詳しくは電話にて、お問い合せ下さい。
●価格は変動する場合もございますので、ご注文の際には必ず在庫をご確認下さい。
●本商品の掲載の商品の価格については、消費税は、含まれておりません。
●現金書留及び銀行振込でお申し込みの方は、上記商品の料金に3%加算の上でお申し込み下さい。
詳しくは、お電話でお問い合せ下さい。

新品

シャープX68000
●CZ-653C(B)
●CZ-604D(B)
定価¥379,800
¥209,000(送料税込)

新品

■NEC・プリンター(PCケーブル・用紙付)
◉PC-PR150VH(定価¥99,800)
●48ドット、熱転写漢字カラー
●明朝体、ゴシック体、毛筆体標準
超特価¥54,000
(送料・消費税込み¥56,650)

■PC-8801MKII
+PC-KD551…¥18,000
■PC-8801MKII(単品)…¥13,000
■PC-8001…¥ 5,000
■パソピア7(ゲームソフト付)…¥10,000

■プリンター(NEC)
●PC-PR201CL
…………¥30,000
■FDD(C・リサーチ)
●FD-3.5S
…………¥19,800

シャープ・モニター
単品 新品限定 チルトスタジオ付
①CU-14GD(0.39%)
(定価¥69,800)▶特価¥36,000
(送料・消費税込み¥38,110)
②CU-14FD(0.31%)
(定価¥74,800)▶特価¥39,000
(送料・消費税込み¥41,200)
③CU-14KD(0.28%)(ノングレア)
(定価¥89,800)▶特価¥45,500
(送料・消費税込み¥47,895)

ラップトップ
■PC-9801NS……¥138,000
■PC-9801NS20……¥158,000
■PC-9801NS
+トラストNS20……¥153,000
■PC-9801NS/E……¥150,000
■PC-9801NS/E40……¥255,000

NEC
●PC-8801MC2
新品 10台限
¥56,000

新品

NEC
■PC-602PS
定価¥980,000
¥330,000

■VP-2550………¥59,000
■PC-PR150V……¥32,000
■PC-PR150T……¥30,000
■CZ-8NJ2………¥10,000
■CRC-MH4B……¥30,000
(外付40MB)

シャープ
CZ-652C
CZ-600D
¥195,000

P&A特選=今月の中古特選品

●PC-9801RA2
+アナログモニター……¥210,000
●PC-9801VM(640K)
+4000文字アナログモニター……¥100,000
●PC-9801RX21……¥140,000
●PC-9801DO
+4000文字アナログモニター……¥110,000
●PC-9801LT 2……¥ 40,000
●PC-9801LV22……¥108,000
●PC-9801NS……¥120,000
●PC-8801MA2……¥ 48,000
● MC2……¥ 50,000
● MC1……¥ 43,000
● VA2……¥ 70,000
● MH……¥ 30,000
● FH……¥ 30,000
● FE……¥ 40,000
● VA……¥ 60,000

●PC-8801FE2……¥42,000
●PC-KD854……¥28,000
● 854N……¥30,000
● 853N……¥38,000
● 862……¥32,000
● 863G……¥53,000
●CU-14FD……¥30,000
● 14GD……¥25,000
●CMT-147L(アナログ)……¥20,000
● -147H(アナログ)……¥23,000
●PC-PR201TH……¥52,000
● -PR101E2……¥39,000
● -PR201GS……¥49,000
●CZ-8PC3(シャープ)……¥30,000
●HG-800(エプソン)……¥45,000
●VP-135(CSF付)……¥25,000
●AV2+FMTV-154
+PR203B(富士通一式)……¥ 49,000

●CZ-653C(新品)+CZ-604D(新品)
(送料・税込み)……¥235,000
●CZ-600C+
CZ-604D……¥165,000
●CZ-603C+
CZ-604D……¥188,000
●CZ-612C+
CZ-604D……¥195,000

■富士通TOWNS-20F(本体)⊕
FMDP-533(モニタ)⊕KB105(キーボード)
¥210,000

■Needs=サウンドボード
◉TN-F1G(定価¥29,000)(98/エプソン用)
(リトル・オーケストラL+スピーカ+リトルミュージシャンズのみ付)
P&A超特価¥8,000
(送料・消費税込み¥8,755)

買取り価格

●PC-9801DA2……¥210,000
● DS2……¥160,000
● DX2……¥130,000
● RX21……¥120,000
● RA21……¥150,000
● RS21……¥130,000
● RX2……¥100,000
● RA2……¥130,000
● DA U2……¥210,000
● DS U2……¥160,000
● DX U2……¥130,000
● UF……¥ 60,000
● UR……¥ 60,000
● EX2……¥120,000
● ES2……¥150,000
● DO+……¥ 70,000
● DO……¥ 55,000
● VM11……¥ 70,000
● UV11……¥ 65,000
● VX21……¥ 75,000
● VM21……¥ 55,000

●PC-9801UX21……¥ 65,000
●PC-98NV……¥ 80,000
●PC-98N……¥ 45,000
●PC-9801NS……¥ 95,000
● NS20……¥135,000
● NS-E……¥130,000
● NS-E20……¥170,000
● NS-E40……¥220,000
●PC-386S……¥225,000
● VR……¥135,000
● V……¥155,000
● M……¥125,000
●PC-286VG……¥ 75,000
● VX……¥115,000
● UX……¥100,000
● VE……¥ 70,000
● VS……¥ 85,000
● VF……¥ 75,000
● US……¥ 65,000
●PC-286C……¥ 55,000
●PC-286BOOK……¥ 85,000

●PC-386NA……¥100,000
●PC-286NF……¥ 50,000
●PC-386NW……¥120,000
●CZ-634C……¥200,000
● -644C……¥275,000
● -604C……¥150,000
● -623C……¥200,000
● -603C……¥120,000
● -613C……¥160,000
● -653C……¥100,000
● -663C……¥130,000
● -602C……¥100,000
● -612C……¥130,000
● -652C……¥ 80,000
● -662C……¥110,000
● -611C……¥100,000
● -601C……¥ 70,000
● -600C……¥ 60,000
●FM-TOWNSモデル20F……¥140,000
● モデル40H……¥210,000
● モデル80H……¥280,000

下取り交換差額表

新品 / 下取	CZ-634C	CZ-644C	PC 9801DA2/U2	9801DX2/U2	9801DX2/U2	9801DA7/U7	PC 386-S-STD
CZ-601C	¥170,000	¥280,000	¥228,000	¥170,000	¥110,000	¥405,000	¥260,000
612C	¥115,000	¥220,000	¥180,000	¥115,000	¥ 70,000	¥360,000	¥210,000
613C	¥ 85,000	¥180,000	¥160,000	¥ 95,000	¥ 50,000	¥340,000	¥180,000
PC-9801 RX21	¥125,000	¥230,000	¥190,000	¥125,000	¥ 80,000	¥370,000	¥222,000
RA2	¥ 70,000	¥180,000	¥160,000	¥ 94,000	¥ 49,000	¥335,000	¥180,000
DO	¥165,000	¥270,000	¥215,000	¥145,000	¥107,000	¥390,000	¥250,000
VM11	¥165,000	¥270,000	¥217,000	¥141,000	¥109,000	¥392,000	¥253,000
PC-286C	¥195,000	¥300,000	¥230,000	¥165,000	¥130,000	¥400,000	¥259,000

★上記の表にない機種でも交換できますので、電話にて問合せ下さい。

通信販売お申し込みのご案内

〔現金一括でお申し込みの方〕
●商品名およびお客様の住所・氏名・電話番号をご記入の上、代金を当社まで、現金書留でお送りください。
(プリンター・フロッピーの場合、本体使用機種名を明記のこと)

〔銀行振込でお申し込みの方〕
●銀行振込ご希望の方は必ずお振込みの前にお電話にてお客様のご住所・お名前・商品名等をお知らせください。
(電信扱いでお振込み下さい。)

〔振込先〕住友銀行　新小岩支店
普通預金　1451576 ㈱ピー・アンド・エー

〔クレジットでお申し込みの方〕
●電話にてお申し込みください。クレジット申し込み用紙をお送りいたしますので、ご記入の上、当社までお送りください。
●現金特別価格でクレジットが利用できます。残金のみに金利がかかります。
●1回～84回払いまで出来ます。但し、1回のお支払い額は3,000円以上

超低金利クレジット率

回数	3	6	10	12	15	24	36	48	60	72
手数料	3.0	4.0	5.5	5.5	8.5	11.5	16.0	21.0	27.0	33.0

●掲載の価格は、1月中旬 現在のものです。

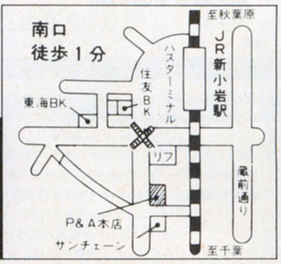

中古パソコンはP&Aにおまかせ!!

マイコン専門ショップ
P&A
株式会社ピー・アンド・エー
〒124東京都葛飾区新小岩2丁目1番地19号
●営業時間:AM10:00～PM7:00
日・祭:AM10:00～PM6:00
☎03-3651-0148(代) FAX.03-3651-0141

●現金書留及び銀行振込でお申し込みの方は、上記商品の料金に3%加算の上でお申し込み下さい。詳しくはお電話でお問い合せ下さい。

今、セットで買うとビッグプレゼントがついてるヨ!

技術とサービスと信頼のFM-LAB(ソフトクリエ

FM TOWNS/FM Rの

●富士通パソコン本体、オプションのほとんど全てを! ●ビジネス・ゲームソフトのほと

☆セットの組合せについては、ハード、ソフト共一部交換可能です。

新登場

FM TOWNS II

モデルUX20
NEW TOWNS発進!
ついに出た!! マックもビックリ、一体型FM TOWNS。

●FM TOWNS II モデルUX20(本体・NEW TOWNSシステムV2.1搭載・トリニトロン管使用・10インチディスプレイ・マスクピッチ0.26mm フロントローディング CD-ROM) ……¥288,000
●FMT-KB101A/202A(キーボード) ……¥ 10,000
■定価合計 ……¥298,000

▼

超特価(ビッグプレゼント付!)

クレジット均等払い(頭金なし)

安すぎて表示できなくなりました

FM TOWNS

20F基本セット
(NEW TOWNSシステムV2.1+NEWキーボードセット)

●FM TOWNS20F(本体) ……¥323,000
●FMT-DP533(ディスプレイ・チルト台付・14インチ・ノングレア処理) ……¥ 69,800
●FMT-KB107/207(テンキー+ALTキー付JIS or 親指シフトキーボード) ……¥ 30,000
■定価合計 ……¥422,800

▼

元祖!安すぎて表示できません(ビッグプレゼント付)

クレジット均等払い(頭金なし)

安すぎて表示できなくなりました

新登場

FM TOWNS II

モデルCX20基本セット

●FM TOWNS II モデルCX20(本体・NEW TOWNSシステムV2.1搭載・CPU386DX・ノーウエイト・2FDタイプ) ……¥333,000
●FMT-DP533(ディスプレイ・チルト台付・14インチ・ノングレア処理) ……¥ 69,800
●FMT-KB107/207(テンキー+ALTキー付JIS or 親指シフトキーボード) ……¥ 30,000
■定価合計 ……¥432,800

▼

超特価(ビッグプレゼント付)

クレジット均等払い(頭金なし)

安すぎて表示できなくなりました

ソフトクリエイト ビッグプレゼント

①フリーウェアコレクションIV or ソフトウェアコンテスト作品集(¥3,000)
②ブランクディスケット10枚(¥3,000)
③富士通オリジナル・テレホンカード
④FM TOWNSのすべての情報が載っているアプリケーション情報&システム構成図

周辺機器&MS WINDOWSフェア開催!

期間■2月7日(金)~29日(土)

●FM TOWNS純正オプション品オール25%OFF!
●ニューテック130MBハードディスクNT-130FM▶処分特価¥79,800
●I/Oデータ2MB・RAM・FJ-SIM32・2MA▶フェア大特価¥16,800
●FM TOWNSゲーム&ビジネスソフト、オール25~30%OFF!(一部対象外)
●MS WINDOWSソフト激安セール!

・FEP	VJE-γ ¥18,000	▶フェア特価¥14,000
	WX2-WIN ¥9,800	▶フェア特価¥ 7,800
・ワープロ	MS-WORD ¥58,000	▶フェア特価¥39,800
・表計算	MS-EXCEL ¥98,000	▶フェア特価¥68,000
	1-2-3WINDOWS ¥98,000	▶フェア特価¥64,800
・データベース	DB-ZAURUS ¥98,000	▶フェア特価¥68,000
・言語	MS-VISUAL BASIC ¥39,800	▶フェア特価¥28,000
	MS-QUIC C WINDOWS ¥39,800	▶フェア特価¥28,000
・グラフィック	MICROグラフィックスデザイナー ¥148,000	▶フェア特価¥112,000
・フローチャート	RF-FROW ¥48,000	▶フェア特価¥36,000
・DTP	アルダス・ページメーカー ¥148,000	▶フェア特価¥99,800
・ユーティリティ	スーパーマルチクリッパー ¥18,000	▶フェア特価¥13,500
	テキストメーカー ¥18,000	▶フェア特価¥13,500
	WW TOOL ¥9,800	▶フェア特価¥ 7,300
	フォントプロ1000 ¥24,800	▶フェア特価¥18,600

FM TOWNS II

新登場

モデルCX40基本セット

●FM TOWNSモデルCX40(本体・CPU386DX・ノーウエイト・40MBハードディスク内蔵) ……¥433,000

モデルCX100基本セット

●FM TOWNSモデルCX100(本体・CPU386DX・ノーウエイト・100MBハードディスク内蔵) …¥533,000

●FMT-DP533(ディスプレイ・チルト台付・14インチ・ノングレア処理) …¥ 69,800
●FMT-KB107/207(テンキー+ALTキー付JISor親指シフトキーボード) ・・¥ 30,000
■定価合計(CX40基本セット) ¥532,800 ■定価合計(CX100基本セット)¥632,800

▼

超特価(ビッグプレゼント付)

クレジット均等払い(頭金なし)

安すぎて表示できなくなりました

FM TOWNS 20F

(NEW TOWNSシステムV2.1+NEWキーボードセット)
ゲーマーズスペシャル激安版

●FM TOWNS20F(本体)¥323,000 ●FMT-DP533(ディスプレイ・チルト台付・14インチ・ノングレア処理)¥69,800●FMT-KB107/207(テンキー+ALTキー付JISor親指シフトキーボード)¥30,000●雷電伝説…¥9,700●ナイトメア¥12,800●アトラス¥10,800●大戦略III ……¥9,800●パワーモンガー¥12,800
■定価合計 ……¥478,700

超大特価¥298,000(ビッグプレゼント付)

クレジット均等払い(頭金なし)

¥27,400×12回	¥19,100×18回	¥14,100×24回

FM TOWNS II モデルUX20

お手軽ビジネスセット!
書斎にUX20を是非!

新登場

●FM TOWNS II モデルUX20(本体・NEW TOWNSシステムV2.1搭載・トリニトロン管使用・10インチディスプレイ・フロントローディングCD-ROM) ……¥288,000 ●FMT-KB107/207(テンキー+ALTキー付JIS or 親指シフトキーボード)…¥ 30,000 ●FMT-MD302(内蔵2400クラスモデム)…¥49,000●ジョイライター(プリンター)¥49,800●CB-15F(プリンタケーブル)……¥3,800●日本語MS-DOS(基本)¥9,800●MS-WORKS(統合ソフト)¥40,000
■定価合計 ……¥470,400

大特価¥344,000(ビッグプレゼント付)

クレジット均等払い(頭金なし)

¥17,100×24回	¥12,100×36回	¥9,600×48回

FM TOWNS 20F MS-WINDOWS激安版

10セット限り

●FM TOWNS20F(本体)…¥323,000●FMT-DP533(トリニトロン管ディスプレイ)…69,800 ●FMT-KB107/207(テンキー+ALTキー付JISor親指シフトキーボード)・・¥30,000●NT-130FM(130MBハードディスク) ●FJ-SIM32-2MA●MS-DOS¥9,800●MSWINDOWS¥25,000

▼

超大特価¥358,000(ビッグプレゼント付)

クレジット均等払い(頭金なし)

¥17,700×24回	¥12,200×36回	¥10,000×48回

新登場

FM TOWNS II モデルCX20 MS-WINDOWS本格派

●FM TOWNS II モデルCX20(本体・NEW TOWNSシステムV2.1搭載・CPU386DX・ノーウエイト・2FDタイプ) ●FMT-DP533(ディスプレイ・チルト台付・14インチ・ノングレア処理) ●FMT-KB107/207(テンキー+ALTキー付JIS or 親指シフトキーボード) ●一流メーカーハードディスク(180MB) ●一流メーカー増設RAM(2MB)
●日本語MS-DOS(基本)MS-WINDOWS
■定価合計 ……¥702,100

超大特価¥478,000(ビッグプレゼント付)

クレジット均等払い(頭金なし)

¥23,600×24回	¥16,800×36回	¥13,300×48回

FM TOWNS II モデルUX20 本格ミュージックセット

●FM TOWNS II モデルUX20(本体/NEW TOWNSシステムV2.1搭載・トリニトロン管使用・10インチディスプレイ・フロントローディングCD-ROM)…¥288,000●FMT-KB101A/202A(キーボード)…¥10,000●MIDI音源カード…¥72,800●ユーホニィII…¥39,800
■定価合計 ……¥410,600

▼

超大特価¥304,000(ビッグプレゼント付)

クレジット均等払い(頭金なし)

¥28,000×12回	¥19,500×18回	¥15,000×24回

FM TOWNS 20F

(NEW TOWNSシステムV2.1+NEWキーボードセット)
ソフトクリエイト推奨ワープロセットの復活!

●FM TOWNS20F(本体) ●FMT-DP533(ディスプレイ・チルト台付・14インチ・ノングレア処理)●FMT KB107/207(テンキー+ALTキー付JIS or 親指シフトキーボード) ●一流メーカーハードディスク(40MB)●FM OASYS HD版(LRP対応ワープロソフト)●FMPR-204B(熱転写プリンタ) ●CB-15F(プリンタケーブル)

▼

超大特価 ¥395,000

クレジット均等払い(頭金なし) (ビッグプレゼント付)

¥19,500×24回	¥13,800×36回	¥11,000×48回

FM TOWNS 20F

(NEW TOWNSシステムV2.1+NEWキーボードセット)
冬の夜、もう、あなたは眠れないセットIII

●FM TOWNS20F(本体)…¥323,000 ●FMT-DP531(トリニトロン使用ディスプレイ)…¥89,800●FMT-KB107/207(テンキー+ALTキー付JISor親指シフトキーボード)…¥30,000 ●ELLE・・¥7,800●ランスIII…¥6,800●シャングリラ・・¥7,800●D・P・S Set3…¥6,800●アリスの館CD…¥6,800
■定価合計 ……¥478,800

▼

超大特価¥298,000(ビッグプレゼント付)

¥27,400×12回	¥19,100×18回	¥14,100×24回

FM TOWNS II モデルUX20 コミュニケーションセット

新登場

●FM TOWNS II モデルUX20(本体・NEW TOWNSシステムV2.1搭載・トリニトロン管使用・10インチディスプレイ・フロントローディングCD-ROM) ……¥288,000
●FMT-KB101A/202A(キーボード) ……¥ 10,000
●PU-M24135(モデム)…¥39,800●TOWNS VNET(通信ソフト)…¥18,000●ハビタット(ビジュアル通信ソフト)…¥6,800
■定価合計 ……¥362,600

▼

大特価(ビッグプレゼント付)

クレジット均等払い(頭金なし)

¥25,300×12回	¥17,600×18回	¥13,500×24回

Note Book厳選オプション

★FM50NMD311(モデムカード2400) ……¥ 49,000▶大特価¥39,000
★FM50NXEM(拡張RAM1M) ……¥ 35,000▶大特価¥45,000
★RJB-1000(メルコSRAM1MB)…… ¥34,800 ▶大特価¥31,800
★RJB-2000(メルコSRAM2MB)… ¥59,800 ▶大特価¥54,800
★FMPR-102G(熱転写プリンタ) ……¥ 55,000▶大特価¥44,000
★FM50NSM51A(SRAM512KB) ……¥ 29,800▶大特価¥23,800
★FM50SM1MA1(SRAM1MB) ……¥ 49,800▶大特価¥39,800
★AXS2000FM(SRAM2M) ……¥118,800▶大特価¥94,000

ICメモリカードソフト(Note Book & R-CARD専用)

★FM OASYSV1.0(FMR-CARD用) ……¥48,000▶大特価¥38,000
★FM OASYSV1.0(FMR-50NBX・NB1用) ……¥48,000▶大特価¥38,000
★FM OASYSV1.0(FMR-50NBX・NB1用コンパクト体付) ……¥60,000▶大特価¥48,000
★Lotus1-2-3 R2.2J(4word付) ……¥98,000▶大特価¥68,000
★アシストパック(アシストワード/カルク/カード) ……¥29,100▶大特価¥21,800
★Microsoft Works V2.1 ……¥40,000▶大特価¥32,000
★F1 DATA BOX ……¥32,000▶大特価¥21,800

TOWNS厳選ソフトコーナー(数に限りがあります。予約はお早目に!)

①FM-OASYS HD ……定価¥61,000▶¥42,700
②FM-OASYS FD ……定価¥55,000▶¥38,500
③Z' staff PRO TOWNS ……定価¥58,000▶¥40,600
④F-BASIC386 ……定価¥25,000▶¥17,500
⑤386ASM TOOL ……定価¥80,000▶¥56,000
⑥High C Compiler ……定価¥40,000▶¥28,000
⑦F-BASIC386コンパイラ ……定価¥45,000▶¥31,500
⑧TOWNS PAINT ……定価¥38,000▶¥26,600
⑨F1 DATA BOX ……定価¥32,000▶¥19,800
⑩ロータス1-2-3 2.3J ……定価¥98,000▶¥64,800
⑪TOWNS VNET ……定価¥18,000▶¥12,600
⑫MS-WORKS ……定価¥40,000▶¥28,000
⑬ワードハンター ……定価¥25,000▶大特価
⑭Z's staff トリホニー ……定価¥39,800▶¥27,800
⑮MUSIC PRO TOWNS定価¥19,800▶¥13,800
⑯Lotus1-2-3WINDOWS ……定価¥98,000▶¥68,600
⑰Crayonnage ……定価¥42,000▶¥29,400
⑱MS-windows Ver3.0 ……定価¥25,000▶¥17,500

イト)におまかせください。

FM-LAB

FM TOWNS 全国唯一の最有力販売店!!

FM-TOWNSの全国無料出張修理致します!

総額5万円以上お買上げの商品は全国(離島は除く)無料配送致します。

んど全てを! 展示!!特売!!即納!!

●キャットシステム開始!● 通信販売でのクレジットカード(VISA、JCB、UC、DC、日本信販)による迅速かつお手軽ショッピング!(ただし若干の手数料が必要です、アシカラズ)

FM-TOWNS '91年度販売実績No.1ショップ!ソフトクリエイト

☆無料見積りサービスをご利用ください!(連絡先の電話番号を明記の上、ハガキまたはFAXでお申込みください。)

FM-TOWNSサークル 大募集中!

入会ご希望のお客様は下記項目をご記入の上ハガキまたはFAXでお申込ください。
FAX.03-3486-5314

1.お名前: 2.お電話番号:
3.ご住所:〒 4.生年月日
5.現在お使いのTOWNSの機種名:
6.現在お使いのモニタの型式:
7.現在お使いのオプション
プリンタ: HDD:
カード類:① ② ③ ④ ⑤ ⑥
8.あなたは現在TOWNSのソフトを何本お持ちですか?: 本

ソフトクリエイト伝言板

★FM-TOWNSでMS-WINDOWSをお使いになりたいとお考えのあなたに……。FM-TOWNSの増設RAMは、増やせば増やすほど速くなり快適にお使いになれます。最低4MBに増やすことをお勧めします。

★当店では以前よりトリニトロン管使用のディスプレイをお勧めしてまいりました。富士通自身がドームでの展示会ではつねにトリニトロン管使用のディスプレイでデモをしたり、今回のUXの発表でもお分かりのようにTOWNSの良さを100%活かすためには、やはりトリニトロン管が他の何よりも相性は一番です。FMT-DP533からFMT-DP535に変更すると16,000円、同じくFMT-DP536に変更すると50,000円それぞれUPになりますが、やっぱり変更して良かったと、きっとご満足いただけると確信しております。

MODEM&マウス

●AIWA PV-M24B5·¥39,800▶特価¥29,800
●FMT-MD302···¥49,000▶特価¥34,800
●FMT-MD301···¥49,000▶特価¥34,800
●FMT-MO103···¥ 7,800▶特価¥ 6,600
(＊FM TOWNS対応最新型マウス)
●FMMO-202·····¥20,000▶特価¥ 7,800
(＊FMR対応、FM TOWNS&FM-DOSで使用の際に必要です。)

HARD DISK

■ニュー・モッキンバード
(TOWNS専用・信頼度No.1)
●HD-J040(42MB)········· 定価¥ 89,000
●HD-J100(100MB)········ 定価¥128,000
●HD-J130(130MB)······· 定価¥148,000
●HD-J170(173MB)······· 定価¥189,000

フェア 大特価!
●HD-90T(システムサコム)··· 定価¥178,000
処分大特価¥79,800

◆新登場 ソフトクリエイト推奨 ニューテック100MBハードディスク
●NTJR100-FM
・シークタイム19ms・転送速度15MB/s
・NECドライブ使用・超小型、軽量ボディ
定価¥125,000▶大特価¥79,800
●NT-130FM(富士通ドライブ使用)
▶処分特価¥79,800
●NT-180FM(富士通ドライブ使用)
定価¥168,000▶大特価¥124,000
●NT-47RFM
定価¥188,000▶フェア大特価¥139,000
★今買うともれなくC-47FM(48MBカートリッジ¥19,800)を2枚プレゼント!

◆アイテックハードディスク(ケーブル込み)
(信頼性抜群、富士通ドライブ使用!ハードディスクもここまでお安くなりました。)
●TX-100(100MBハードディスク)
フェア大特価¥81,000
●TX-130(130MBハードディスク)
フェア大特価¥95,000
●TX-180(180MBハードディスク)
フェア大特価¥125,000

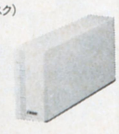

386WINDOWS Ver.3.0超お買得セット
●ニューテック130MBハードディスク(富士通ドライブ使用)●I/Oデータ 2MB増設RAM●386 WINDOWS Ver3.0●MS-DOS基本ソフト
▶超大特価¥119,800

PRINTER

●PR-35T(110ケタ・カラー)
定価·········¥ 98,000▶¥ 58,000
●PR-40T(136ケタ・カラーオプション)
定価·········¥120,000▶処分大特価
●PR-30T(110ケタ・モノクロ)
定価·········¥ 89,000▶処分特価
●PR-B400(漢字40字/秒・136ケタ・カラー)
定価·········¥ 98,000▶¥ 78,000
●PR-A600(漢字60字/秒・136ケタ・カラー)
定価·········¥148,000▶¥118,000
●FMPR-353G2
定価·········¥ 98,000▶特価¥ 73,000
●FMPR-362G
定価·········¥178,000▶特価¥133,000
●FMPR204B(80ケタ・カラー)
定価·········¥ 80,000▶特価¥ 41,000

上記プリンターをお買い上げの方プリンターケーブル ¥3,000

●ジョイライター 定価¥49,800▶特価¥39,800

☆全商品カットシートフィーダー取扱っております。

FDD

●SD-35R(ケーブル込み)
定価¥138,000
▼
¥ 97,000

●SD-05R·········¥60,000▶¥49,800
(ケーブル込)
●SD-03R(ケーブル込)¥50,000▶¥39,800
●富士通純正ドライブ···¥50,000▶¥41,000
(ケーブル¥7,000)
●VERY 3.5インチドライブ(ケーブル込み)··¥38,000
●エスパー3.5"ドライブFD-302(ケーブル込み)·¥39,800

増設RAM

●2MB(HM-V02T・富士通純正チップ使用)
定価·····················¥24,800▶¥19,800
●4MB(HM-V04T・富士通純正チップ使用)
定価·····················¥49,500▶¥39,800
●8MB(HM-V08T・富士通純正チップ使用)
定価·····················¥98,000▶¥78,000
●メルコ製2MB(OKIチップ使用) 定価¥28,000▶超特価
●I/Oデータ2MB(FJ-SIM32-2M)
定価·····················¥27,000▶超特価¥16,800

その他厳選オプション

■ビデオカード
●FMT-412A······¥40,000▶特価¥30,000
■MIDIカード
●FMT-401·········¥35,000▶特価¥26,200
●FMT-403·········¥72,800▶特価¥54,600
●MC-P12T(FMT-403と完全互換)···¥19,800▶¥17,800
■SCSIカード
●FMT-121·········¥30,000▶特価¥22,500
●ハードディスクセットの場合······¥21,000
■アンプスピーカシステム
●FMT-SP101
定価¥29,800
▼
特価¥22,300

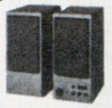

■TVチューナーユニット
●FMT-TU101····¥39,800▶特価¥29,800
●チューナーカード(UXシリーズ対応)¥38,800▶¥29,000
■I/O拡張ユニット
●FMT-611·······¥39,800▶特価¥29,800
■数値演算プロセッサ
●FMT-351···¥120,000▶特価¥ 90,000
●FMT-352···¥120,000▶特価¥ 90,000
■ベクトル文字パターン
●B276Y110······¥39,800▶特価¥29,800

周辺機器、オプション等は数に限りがあります。これだッ!と決まったらお早めにお電話を!!

FM NoteBook (R-50NBX)
先着50名様プレゼント!NBリンク98+コンピュータ直結ケーブル
大変お待たせいたしました!
●386SX(16MHz)搭載●40MBハードディスク内蔵
■定価·····················¥385,000+¥9,800(MS-DOS付)
大特価¥1⑦94,000
クレジット均等払い(頭金なし)

¥27,100×12回	¥18,900×18回	¥14,500×24回

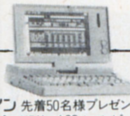

FM NoteBook (R-50NBX)
NOTE BOOKフルラインアップキャンペーン実施中!
先着50名様プレゼント!NBリンク98+コンピュータ直結ケーブル
ついに出た/386SX(16MH)搭載
●FMR50NX1(FDDタイプ・MS-DOS付)
定価·····················¥267,800▶大特価¥1⑦4,000
●FMR50NX5(20MBハードディスク内蔵・MS-DOS付)
定価·····················¥359,800▶大特価¥2⑦9,800

FM NoteBook
超お買得
先着50名様プレゼント!NBリンク98+コンピュータ直結ケーブル
●FMR50NB1(FMR50NB1)¥238,000●MS-DOS¥9,800
■定価合計·····················¥247,800
大特価¥1⑦5,800
クレジット均等払い(頭金なし)

¥17,000×12回	¥11,800×18回	¥9,100×24回

FMR-CARD
先着50名様プレゼント!NBリンク98+コンピュータ直結ケーブル
●FMR-NBC1(MS-DOS内蔵)·····¥238,000
大特価¥1⑦8,000
クレジット均等払い(頭金なし)

¥15,400×12回	¥10,800×18回	¥8,300×24回

★ご注文、お見積りFAX24時間受付/03-3486-5314(渋谷店)·045-311-6830(横浜店)

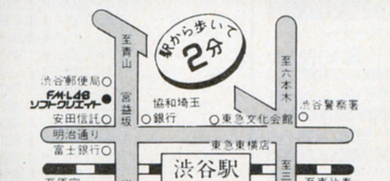

〒150 東京都渋谷区渋谷1-12-7 三和渋谷ビル
▶振込銀行:太陽神戸三井銀行渋谷宮益坂支店
㈱ソフトクリエイト ㊮No.5000340

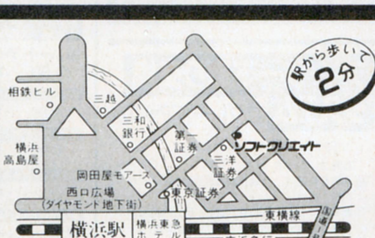

〒221 横浜市神奈川区鶴屋町2-12-8 第1建設ビル1F
振込銀行:三和銀行 横浜駅前支店㊮No.310852

●富士通パソコン専門ショップ

FM-LAB ソフトクリエイト

営業時間:AM10:00~PM7:00
定休日:渋谷店▶年中無休
横浜店▶水曜

渋谷店/☎03-3486-0871㈹
横浜店/☎045-314-4777㈹

幸福の価格

区分	メーカー	商品名	販売価格	1年(12回払い)	2年(24回払い)	3年(36回払い)
本体	NEC	PC-9801DA2/U2	¥259,800	¥23,800	¥12,400	¥ 8,800
本体	NEC	PC-9801DS2/U2	¥224,800	¥20,600	¥10,800	¥ 7,600
本体	NEC	PC-9801DX2/U2	¥187,800	¥17,200	¥ 9,000	¥ 6,300
本体	NEC	PC-98GS model 1	¥469,000	¥43,000	¥21,800	¥15,800
本体	NEC	PC-9801CS	¥269,000	¥24,700	¥12,900	¥ 9,100
本体	NEC	PC-9801UF	¥145,000	¥13,300	¥ 7,000	¥ 4,900
本体	NEC	PC-9801UR	¥147,000	¥13,500	¥ 7,100	¥ 5,000
本体	NEC	PC-9801NS/E	¥184,800	¥17,000	¥ 8,900	¥ 6,200
本体	NEC	PC-9801NS/E40	¥259,800	¥23,800	¥12,400	¥ 8,800
本体	NEC	PC-9801NC	¥415,000	¥38,000	¥19,800	¥13,900
本体	エプソン	PC-386GS2/5	¥265,000	¥24,300	¥12,700	¥ 8,900
本体	エプソン	PC-386GE2/5	¥192,800	¥17,700	¥ 9,200	¥ 6,500
本体	エプソン	PC-386P	¥189,800	¥17,400	¥ 9,100	¥ 6,400
本体	エプソン	PC-386NW2	¥168,000	¥15,400	¥ 8,100	¥ 5,700
本体	エプソン	PC-386NAE1	¥174,800	¥16,000	¥ 8,100	¥ 5,900
本体	エプソン	PC-286VJ5	¥152,800	¥14,000	¥ 7,380	¥ 5,200
ディスプレイ	NEC	PC-KD854N	¥ 38,500	¥ 3,600	¥ 1,900	¥ 1,300
ディスプレイ	NEC	PC-KD881	¥ 76,800	¥ 7,100	¥ 3,700	¥ 2,600
ディスプレイ	NEC	PC-KD882	¥ 57,800	¥ 5,300	¥ 2,800	¥ 2,000
ディスプレイ	NEC	PC-TV454	¥ 69,800	¥ 6,400	¥ 3,400	¥ 2,400
ディスプレイ	NEC	PC-TV455	¥ 84,800	¥ 7,800	¥ 4,100	¥ 2,900
ディスプレイ	エプソン	CR-7000	¥173,000	¥15,900	¥ 8,300	¥ 5,800
ディスプレイ	エプソン	CR-5500	¥118,000	¥10,800	¥ 5,700	¥ 4,000

区分	メーカー	商品名	販売価格	1年(12回払い)	2年(24回払い)	3年(36回払い)
	シャープ	CU-14FD	¥ 38,500	¥ 3,600	¥ 1,900	¥1,300
	シャープ	CU-14KD	¥ 48,300	¥ 4,500	¥ 2,300	¥1,600
	シャープ	CU-21HD	¥100,000	¥ 9,200	¥ 4,800	¥3,400
プリンター	NEC	PC-PR201/80A	¥179,800	¥16,500	¥ 8,600	¥6,100
プリンター	NEC	PC-PR201/60A	¥ 99,800	¥ 9,200	¥ 4,800	¥3,400
プリンター	NEC	PC-PR201/45	¥ 65,800	¥ 6,100	¥ 3,200	¥2,200
プリンター	NEC	PC-PR150VH	¥ 67,800	¥ 6,200	¥ 3,300	¥2,300
プリンター	NEC	PC-PR150T	¥ 47,500	¥ 4,400	¥ 2,300	¥1,600
プリンター	エプソン	AP-300	¥ 44,800	¥ 4,100	¥ 2,200	¥1,500
プリンター	エプソン	VP-300	¥ 49,800	¥ 4,600	¥ 2,400	¥1,700
プリンター	エプソン	VP-2600(PC)	¥ 82,800	¥ 7,600	¥ 4,000	¥2,800
プリンター	エプソン	VP-1350(PC)	¥ 57,800	¥ 5,300	¥ 2,800	¥2,000
プリンター	エプソン	AP-900(PC)	¥ 57,800	¥ 5,300	¥ 2,800	¥2,000
プリンター	エプソン	VP-1047(PC)	¥ 71,800	¥ 6,600	¥ 3,500	¥2,500
プリンター	エプソン	VP-2061(PC)	¥ 92,800	¥ 8,500	¥ 4,500	¥3,200
プリンター	エプソン	VP-5086(PC)	¥149,800	¥13,800	¥ 7,200	¥5,100
プリンター	キャノン	BJ-10V	¥ 39,800	¥ 3,650	¥ 1,900	¥1,350
プリンター	キャノン	BJ-10Vカスタム	¥ 49,800	¥ 4,600	¥ 2,400	¥1,700
プリンター	キャノン	BJ-10Vセレクト	¥ 58,800	¥ 5,400	¥ 2,900	¥2,000
プリンター	キャノン	BJ-330	¥135,800	¥12,500	¥ 6,500	¥4,600
プリンター	キャノン	BJ-300	¥105,800	¥ 9,700	¥ 5,100	¥3,600
プリンター	キャノン	LBP-B406E	¥282,800	¥25,900	¥13,500	¥9,500
プリンター	松下	KX-P4620	¥188,800	¥17,200	¥ 9,000	¥6,400

SHARP X68000 PRO SHOPアイ・ツー

CZ-604C/TN
CZ-603D/BK
51% Off ¥209,800
¥13,200×18 ¥ 8,400×30 ¥5,700×48

CZ-604C/TN
CZ-607D/TN
¥2?3,800
¥13,300×2? ¥ 9,300×30 ¥6,400×48

CZ-653C/BK
CZ-603D/BK
51% Off ¥?79,800
¥13,300×15 ¥ 8,330×24 ¥5,400×?

CZ-634C/TN
CZ-614D/TN
広告に出せないぐらいの大特価☎にて
¥13,300×2? ¥10,200×42 ¥7,580×60

CZ-634C/TN
CZ-603D/BK
¥?99,800
¥17,000×20 ¥12,000×30 ¥8,780×42

CZ-634C/TN
CZ-607D/TN
広告に出せないぐらいの大特価☎にて
¥17,700×20 ¥10,800×36 ¥8,700×48

Panasonic

MSX turbo R パソコン
A1GT
FS-AIGT 定価¥99,800
現金一括払い大特価
¥?9,800
分割払いもO.K!
¥7,300×12 ¥5,100×18 ¥3,200×30
周辺機器も充実
新発売記念 all 20%off

新品 パソコン ワープロ ファミコン ソフト 周辺機器 ならアイ・ツーだ!!

お問い合わせは ☎大阪店 06-632-0012・☎東京店 03-3258-1198へお電話下さい。

速報 マルチメディア・エリート誕生!!

新発売記念 Big7特典付 第2弾

1. FM TOWNSⅡソフト
2. FM TOWNS用キーボードカバー
3. FM TOWNS用マウスパット
4. FM TOWNS用フロッピーケース
5. FM TOWNS用CDケース
6. 観月ありさポスター
7. 送料全国無料

富士通パソコンショップ・FMショップ会会員店
FM・LABアイ・ツー

FM TOWNSⅡ モデルCX10……定価¥308,000
FMT-DP533……定価¥ 69,800
FMT-KB101A(orKB202A)……定価¥ 10,000
アイ・ツーBig7特典全て……プレゼント
合計¥387,800
現金一括払い大特価☎にて
¥61,340× 6回 ¥30,670×12回 ¥15,340×24回
¥10,230×36回 ¥ 7,670×48回 ¥ 6,140×60回

FM TOWNSⅡ モデルCX40……定価¥433,000
FMT-DP533……定価¥ 69,800
FMT-KB101A(orKB202A)……定価¥ 10,000
アイ・ツーBig7特典全て……プレゼント
合計¥512,800
現金一括払い大特価☎にて
¥79,700× 6回 ¥39,900×12回 ¥19,980×24回
¥13,280×36回 ¥ 9,960×48回 ¥ 7,970×60回

FM TOWNSⅡ モデルCX20……定価¥333,000
FMT-DP533……定価¥ 69,800
FMT-KB101A(orKB202A)……定価¥ 10,000
アイ・ツーBig7特典全て……プレゼント
合計¥412,800
現金一括払い大特価☎にて
¥64,670× 6回 ¥32,340×12回 ¥16,170×24回
¥10,780×36回 ¥ 8,090×48回 ¥ 6,470×60回

FM TOWNSⅡ モデルCX100……定価¥533,000
FMT-DP533……定価¥ 69,800
MTF-KB101A(orKB202A)……定価¥ 10,000
アイ・ツーBig7特典全て……プレゼント
合計¥612,800
現金一括払い大特価☎にて
¥96,340× 6回 ¥48,170×12回 ¥24,090×24回
¥16,060×36回 ¥12,050×48回 ¥ 9,640×60回

FM TOWNSⅡ-UX20……¥288,000
FMT-KB101(新型キーボード)……¥ 10,000
アイ・ツーBig7特典全て……プレゼント
合計¥288,000
現金一括払い 大特価☎にて
¥48,000× 6回 ¥24,000×12回 ¥12,000×24回
¥ 8,000×36回 ¥ 6,000×48回 ¥ 4,800×60回

FM TOWNSⅡ-UX10……¥263,000
FMT-KB101A(新型キーボード)……¥ 10,000
アイ・ツーBig7特典全て……プレゼント
合計¥268,000
現金一括払い 大特価☎にて
¥44,670× 6回 ¥22,340×12回 ¥11,170×24回
¥ 7,450×36回 ¥ 5,590×48回 ¥ 4,470×60回

FM TOWNS買取り強化月間開始!!

かしこいキミは アイ・ツー下取り交換システムでグレードアップ!!

■下取り交換表

下取り商品 \ あなたがほしいTOWNS	20F	CX10	CX20	CX40	CX100	UX10	UX20
モデル2	120,000	160,000	180,000	240,000	310,000	130,000	150,000
2F	90,000	140,000	150,000	210,000	280,000	100,000	120,000
20F		90,000	100,000	160,000	230,000	50,000	70,000
40H		50,000	60,000	120,000	190,000	10,000	30,000
80H				100,000	150,000		

① この表にない商品も交換しています。お電話してお問い合わせ下さい。
② 下取り差額は、市場相場などで変わることがあります。
③ お電話でお問い合わせ下さい。ほしい商品の在庫は、送られる前にお問い合わせ下さい。
④ 通常買取り(買取りのみ)も行ってます。

平成3年12月20日現在

●周辺機器コーナー

★誌面の都合で書ききれないので載っていない商品は☎にてお問い合わせ下さい。

■プリンター

ナント!! 別売ケーブル+カット紙(A4 100マイ B5 100マイ)プレゼント。

●FMPR204B……定価¥ 80,000➡¥ 42,800
¥3,200×15回 ¥4,650×10回 ¥7,680× 6回

●FMPR-353G2……定価¥ 98,000➡¥ 69,800
¥3,380×24回 ¥4,390×18回 ¥6,400×12回

●FMPR-362G2……定価¥178,000➡¥125,800
¥4,280×36回 ¥6,000×24回 ¥11,510×12回

●PR-35T……定価¥ 98,000➡¥ 69,800
¥3,380×24回 ¥4,390×18回 ¥6,400×12回

●PR-40T……定価¥120,000➡¥ 87,800
¥3,500×30回 ¥6,500×15回 ¥9,540×10回

●FP-110(JOYRITER)……定価¥ 49,800➡¥ 39,800
¥3,700×12回 ¥4,400×10回 ¥7,100× 6回

NEWS TOWNSユーザーにおすすめ! B4まで対応! Panasonic レーザープリンタ
KX-P4620 定価¥298,000 ¥188,000
¥33,500× 6回 ¥17,200×12回 ¥ 8,980×24回
¥ 6,380×36回 ¥ 5,100×48回 ¥ 4,220×60回

■ハードディスクコーナー

HD-90T(システムサコム)……定価¥178,000 大特価¥122,800
¥11,280×12 ¥ 5,880×24 ¥ 4,200×36 ¥ 3,400×48

TX-100(アイテック100メガ)……定価¥108,000 大特価¥79,800
¥14,200× 6 ¥ 7,300×12 ¥ 5,000×18 ¥ 3,800×24

TX-130(アイテック130メガ)……定価¥138,000 大特価¥98,800
¥17,600× 6 ¥ 9,100×12 ¥ 6,220×18 ¥ 4,720×24

TX-180(アイテック180メガ)……定価¥185,000 大特価¥131,800
¥12,100×12 ¥ 6,290×24 ¥ 4,430×36 ¥ 3,580×48

■ボードコーナー

●メルコ XMT-2000(2メガ)……定価¥28,000➡¥20,800
●I・Oデータ FJ-SIM32-2M 定価¥26,000➡¥19,800

■WINDOWSセット(TOWNS用)

●80MBハードディスク(TX-80)……¥108,000
●MS-WINDOWS Ver.3.0……¥ 25,000
●2MB 増設メモリ(XMT-2000)……¥ 28,000
定価合計¥161,000
アイ・ツー現金一括大特価¥116,800
¥10,700×12 ¥ 5,580×24 ¥ 3,980×36 ¥ 3,170×48

■通信セット

●2400ボー クラス5モデム……定価¥45,000
●ソフト ハビタットV2.1……定価¥ 6,800
定価合計¥51,800
42%off 大特価¥29,800

■オプションコーナー

FMT-401/402……定価¥ 35,000➡¥24,800
FMT-403 NEW……定価¥ 72,800➡¥52,800
FMT-411……定価¥ 35,000➡¥24,800
FMT-412……定価¥ 40,000➡¥28,500
FMSC-611G……定価¥178,000➡¥125,000
FMT-SP101……定価¥ 29,800➡¥21,800
FMT-TU101……定価¥ 39,800➡¥28,500

●ソフトコーナー

シュヴァルツシルト……定価¥12,800→¥ 9,600
ブランディッシュ……定価¥ 9,800→¥ 7,350
A列車で行こうⅢ……定価¥14,800→¥11,200
シャングリラ……定価¥ 7,800→¥ 5,800
ウィザードリィ6……定価¥12,800→¥10,800
ライフ&デス……定価¥ 8,800→¥ 6,800
フラクタルエンジン……定価¥ 2,600→¥ 1,950
ランス3……定価¥ 6,800→¥ 5,100
ナイトメア……定価¥12,800→¥ 9,600
ウォーサム……定価¥ 8,800→¥ 6,600
斬Ⅱ……定価¥12,800→¥ 9,600
ジョーカーⅡ……定価¥ 7,800→¥ 5,850
バーディワールド……定価¥ 5,800→¥ 4,350
バトルガール……定価¥12,800→¥ 9,600
雷電伝説……定価¥ 9,700→¥ 8,000

高額買取り月間開始!!

あなたのパソコン・ファミコン買取ります!! ♥♥♥♥

アイ・ツー リサイクルシステム

■パソコンハード

アイ・ツーでは、あなたのハード・周辺機器を独自の買取りシステムにより高額にて買取りします。
(MIDI・モデム・増設ボードなど高額にて買取りします。くわしくは、TELにてお問い合わせください。)

■パソコンソフト・ファミコン

アイ・ツーでは、あなたのパソコンソフト・ファミコンなど高額にて、買取りします。
(98・88・X68・M2・FM-T・ファミコンなど、アミューズメント商品を何でも買取りします。)

※アイ・ツーウルフ会員の方は、更に買取りUP!!

今月の超高額買取りソフト

三国志Ⅲ(98)・天下統一Ⅱ(98)・関ヶ原(98)・太閤立志伝(98)・ヨーロッパ戦線(88)・ドラゴンナイトⅢ(X68)・出たなツインビー(X68)・大戦略Ⅲ'90(X68)・ライフ&デス(FM-T)・ランスⅢ(FM-T)・DPS SG set3(MSX2)

★申し込み方法

- 買取り商品を宅急便か、郵便小包みで、アイ・ツーに送ろう。
- 高額査定しました査定価格をご連絡しますので、ご了承いただきしだいご送金させていただきます。(ご了承いただけない場合は、ご返送させていただきます。)

中古 パソコン ワープロ ファミコン ソフト 周辺機器 ならアイ・ツーだ!!

お問い合わせは ☎大阪店 06-632-0012・☎東京店 03-3258-1198へお電話下さい。

アイ・ツー 下取り交換システム

●下取り交換システム(ハード編)

アイ・ツーでは、あなたのハードを最新機種に交換のお手伝いをさせていただきます。

(交換差額例)

PC-9801 RA21➡PC-9801 DA2	差額金額¥ 65,000
PC-9801 NS➡PC-9801 NSE	差額金額¥ 78,000
CZ-603C BK➡CZ-634C TN	差額金額¥130,000
FM-TOWNS 20F➡FM-TOWNSⅡ CX20	差額金額¥100,000
FS-AIST➡FS-AIGT	差額金額¥ 40,000

※差額金額は、市場相場等や、査定商品の程度などにより、変動します。又、交換差額例以外の商品でも取り扱っておりますので、くわしくはTELにてお問い合わせください。
(この交換差額例は、12月20日現在のものです。)

●下取り交換システム(パソコンソフト編)

アイ・ツーでは、あなたのいらなくなったソフトと新作ソフトをより少ない差額金額にて交換できるよう、お手伝いさせていただきます。

(交換差額例)

差額金額¥5,500　関ヶ原(98) ➡ 太閤立志伝(98)

交換差額によるお問い合わせは、各買取り窓口にてお問い合わせください。

※交換差額例は、12月20日現在のものです。

問い合わせ & 送り先

大阪買取りセンター 06-633-9812
〒542 大阪市中央区難波千日前6-7 西政ビル3F

東京買取りセンター 03-3258-3539
〒101 東京都千代田区神田佐久間町1-17 亀谷ビル2F

●アイ・ツーのサポートは…

■初期不良交換は最長6ヵ月(メーカー及びお買上時期によって異なりますのでお問い合せ下さい!)

新品ハード&ソフトはメーカーより入荷後開梱せずにお客様にお渡ししますので万一動作不良の場合、同一商品の新品と交換させて頂きます!

■下取り、買い取り歓迎!

現在お使いのパソコン・ワープロ・ソフト高価買取ります! 下取りの場合はさらに高価にて!
わずかな予算で新品に買い替えできます。《買取り専用Tel.06-633-9812》

■通販専用Tel.&FAX

西日本地区 Tel) 06-632-0012 FAX.) 06-641-2535
東日本地区 Tel)03-3258-1198 FAX.)03-3258-3686
※Tel.受付時間/11:00~19:00 ※FAX/24時間受付・必ずお名前、ご連絡先をご記入下さい。
専門スタッフがお問い合わせ、お申し込み、お見積お受けしております。

■全国配達(通販システム)万全体制!

忙しいあなたも、もう安心♥ 配達日(日・祝・祭もOK)指定可能　配達時間(午前・午後、夜間)指定可能
ゲームソフト2本までなら　本州・四国…¥700 北海道…¥1,000 沖縄…¥1,500
但し、ゲームソフト3本以上、ビジネスソフトをご希望の方および離島の方は、お問い合せ下さい。

●アイ・ツーのお支払い方法は…

① 現金書留
大阪店へお申し込みの方は
〒542 大阪市中央区難波千日前15-18 サカイビル1F
㈱アイ・ツー大阪店
東京店へお申し込みの方は
〒101 東京都千代田区神田佐久間町1-17 亀谷ビル2F
㈱アイ・ツー東京店
＊おつりのないようにご送金下さい。
＊ご注文商品名を明記して忘れずに同封して下さい。
＊切手及び為替でのご送金はご遠慮下さい。

② 銀行振込　大阪店へお申し込みの方は
三和銀行 難波支店㈲3646352
東京店へお申し込みの方は
三和銀行 難波支店㈲3646378
＊ご送金前に必ずTel.にてお申し込み下さい。
＊お振込手数料はご負担願います。

③ 郵便局よりの振込
郵便局口座 大阪4-104341 口座名義㈱アイ・ツーへご送金下さい。
＊ご送金前に必ずTel.にてお申し込み下さい。＊お振込手数料はご負担願います。
振込用紙の裏面、備考欄にご注文商品名、お申し込み店名(東京店 or 大阪店)をご明記下さい。

④ 代金引替システム
お電話1本でカンタンお申し込み。商品お届け時のお支払いでOK。
通販専用Tel.にお申し込み下さい。(送料と別途手数料が必要です。)

⑤ アイ・ツーラクラククレジット
頭金不要、商品は今すぐお手元に/お支払いは月々ゆとりの¥3,000より。
業界NO.1の低金利で本当にラクラク。
夏or冬のボーナス一括払い、又は夏、冬2回払いもOK。
手続きカンタン。お気軽にお申し込み下さい。

支払い回数	1	3	6	10	12	15	18	20	24	30	36	42	48	54	60
アイ・ツー金利	2.06	2.65	3.8	5.5	6.6	7.75	9.9	10.5	11.2	16	17.3	22.6	26.4	29.2	30.5
他店金利	3	4	5	7	9	10	12	13	16	19	25	28	31	34	35

アイ・ツー大阪店

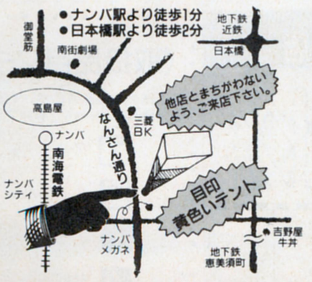

アイ・ツー東京店

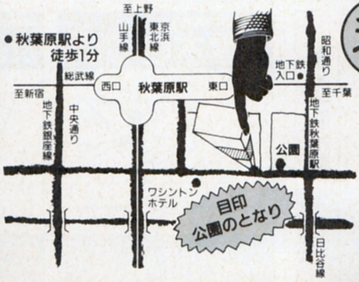

㊙ 誌面では制約があって出せない情報満載!!

年中無休

Information & Interface

株式会社アイ・ツー

大阪店/〒542 大阪市中央区難波千日前15-18 ☎06-632-0012
東京店/〒101 東京都千代田区神田佐久間町1-17 亀谷ビル2F ☎03-3258-1198

先進ゲームが揃うパソコンソフト＆ハード専門SHOP

パソコンソフト＆ハード

高価買取！

パソコンを処分するならPiw(ぴゅう)へ

業界トップクラスの高額査定
宅配サービスでの受付もいたしております

▶パソコン高額買取ラインナップ◀

この査定価格は2月25日(火)まで有効です。

品名	メーカー名	型番	買取価格
パソコン本体	NEC	PC9801RX21	¥80,000
パソコン本体	NEC	PC9801RS21	¥110,000
パソコン本体	NEC	PC9801RA21	¥140,000
パソコン本体	NEC	PC9801DX2	¥85,000
パソコン本体	NEC	PC9801DS2	¥125,000
パソコン本体	NEC	PC9801DA2	¥150,000
パソコン本体	NEC	PC9801EX2	¥80,000
パソコン本体	NEC	PC9801ES2	¥110,000
パソコン本体	NEC	PC9801DXU2	¥90,000
パソコン本体	NEC	PC9801DSU2	¥130,000
パソコン本体	NEC	PC9801DAU2	¥160,000
パソコン本体	NEC	PC9801CS2	¥160,000
パソコン本体	NEC	PC9801NS	¥70,000
パソコン本体	NEC	PC9801NSE	¥110,000
パソコン本体	NEC	PC9801NC	¥250,000
パソコン本体	EPSON	PC286VJ5	¥90,000
パソコン本体	EPSON	PC386GE5	¥110,000
パソコン本体	EPSON	PC386GS5	¥150,000
パソコン本体	EPSON	PC386MSTD	¥85,000
パソコン本体	EPSON	PC386GE2	¥115,000

品名	メーカー名	型番	買取価格
パソコン本体	EPSON	PC386GS2	¥160,000
パソコン本体	EPSON	PC386GS3	¥170,000
パソコン本体	EPSON	PC386P	¥120,000
ディスプレイ	NEC	PCKD882	¥28,000
ディスプレイ	NEC	PCKD881	¥35,000
パソコン本体	富士通	FM-TOWNS20F(キーボード付)	¥110,000
パソコン本体	富士通	FM-TOWNSIIUX20(キーボード付)	¥140,000
パソコン本体	富士通	FM-TOWNSIICX20(キーボード付)	¥160,000
ディスプレイ	富士通	FMTDP535	¥35,000
ディスプレイ	富士通	FMTDP531	¥30,000
ディスプレイ	富士通	FMTDP533	¥25,000
パソコン本体	SHARP	CZ603C(エキスパートII)	¥80,000
パソコン本体	SHARP	CZ653C(PROII)	¥80,000
パソコン本体	SHARP	CZ634C(XVI)	¥120,000
ディスプレイ	SHARP	CZ606D	¥25,000
ディスプレイ	SHARP	CZ607D	¥35,000
ディスプレイ	SHARP	CZ614D	¥45,000
パソコン本体	AMIGA	500(ワークベンチ1.3)	¥50,000
パソコン本体	AMIGA	2000(ワークベンチ1.3)	¥120,000
ディスプレイ	AMIGA	1084S	¥25,000

※買取価格は、外観キズ無しで故障のない場合の価格です。※万が一故障がある場合には修理の実費金額のみ査定価格より差し引かせていただきます。※買取時の在庫や、人気の度合によって買取価格が変動する場合もございますのでご了承ください。

パソコンの買取は、お近くの専門ショップPiw(ぴゅう)におまかせ！

●直接お持込みされる方は、各店買取受付フリーダイヤルまでお問合せください。

フリーダイヤル 0120-123-713

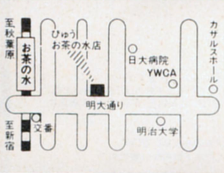

〒101 千代田区神田駿河台2-2
Piw(ぴゅう)お茶の水店
(オーディオユニオンお茶の水店BF)
☎03-3295-2951
営業時間/11:00～20:00(日・祝19:00まで)

フリーダイヤル 0120-132-444

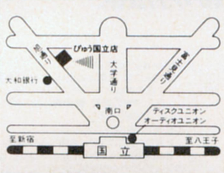

〒186 東京都国立市東1-6-3
Piw(ぴゅう)国立店
(JR国立駅南口徒歩2分、旭通り大和銀行前)
☎0425-72-7160
営業時間/11:00～20:00(日祝10:00～19:00)年中無休
※駐輪、駐車のスペースがございません。ご来店の際は電車、バス等をご利用ください

フリーダイヤル 0120-492-333

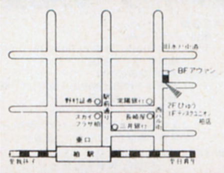

〒277 千葉県柏市中央町1-2
Piw(ぴゅう)柏店
(ディスクユニオン柏店2F)
☎0471-63-9702
営業時間/10:30～20:00(日・祝19:30まで)

フリーダイヤル 0120-165-251

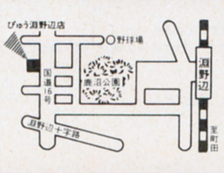

〒229 神奈川県相模原市相生2-1-7
Piw(ぴゅう)淵野辺店
(JR淵野辺駅徒歩10分)P完備
☎0427-52-0647
営業時間/10:30～20:00(日・祝19:00)

フリーダイヤル 0120-441-257

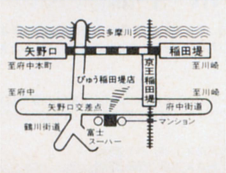

〒214 神奈川県川崎市多摩区菅3-12-45
Piw(ぴゅう)稲田堤店
(府中街道沿い、矢野口交差点そば)大P有
☎044-944-1257
営業時間/10:30～21:00(日・祝10:00～20:00)

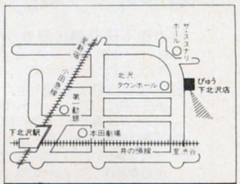

〒155 東京都世田谷区北沢1-40-7
Piw(ぴゅう)下北沢店
(茶沢通り、北沢タウンホール前)P完備
☎03-3467-3351
営業時間/11:00～21:00(日・祝11:00～20:00)

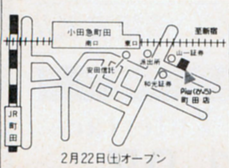

2月22日(土)オープン

〒194 東京都町田市原町田6-15-12
Piw(ぴゅう)町田店
(小田急町田駅東口徒歩1分 山一証券そば)
☎0471(20)7243
営業時間 11:00～20:00(日・祝19:00まで)

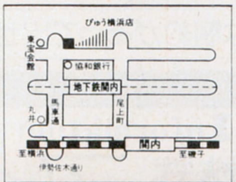

〒231 神奈川県横浜市中区常盤町4-45
Piw(ぴゅう)横浜店
(馬車道、東宝会館前「有隣堂文具館」6F)
☎045-661-1543
営業時間/10:00～20:00

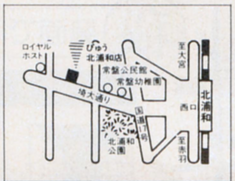

〒336 埼玉県浦和市常盤10-8-5
Piw(ぴゅう)北浦和店
(JR北浦和駅徒歩5分、埼大通り沿い)
☎048-832-0076
営業時間/11:00～21:00(日・祝20:00)

disk union 本厚木店 ☎0462(24)5988

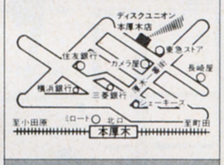

〒243 神奈川県厚木市中町2-10-15
(本厚木駅徒歩3分、東急ストア隣り)
営業時間/11:00～20:00(日・祝10:30～19:30)

disk union 渋谷2号店 ☎03(3461)1121

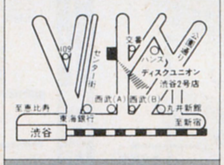

〒150 東京都渋谷区宇田川町30-7
(スペイン通り交番前「アンテナ21」BF)
営業時間/11:00～20:00
※パソコンソフトの買取のみ受付けております。

〈取扱品目マーク〉

各店舗の取扱商品についてはマップ下の取扱品目マークをご参照下さい。

パソコン・ソフト
パソコン・ハード
ファミコン
AMIGA

- 買取取扱品は、説明書、箱、付属品付きのものに限ります。
- 不良品、コピーしたものは買取できません。
- アダルトゲームで一部買取出来ないソフトがございます。
- Piwでは、その他CD、LP、レーザーディスク、ビデオ等の買取も行なっております。詳しくはパソコンソフト買取センターまで…。

全国どこからでも買取いたします。
今すぐお電話を…（通話料無料）

ソフト買取受付フリーダイヤル
0120-111-649
パソコンソフト買取センター
〒102 東京都千代田区飯田橋2-13-1

ハード買取受付フリーダイヤル
0120-207-333
パソコンハード買取センター
〒277 千葉県柏市中央町1-3 中島屋ビルBF

Piw ぴゅう

◀イメージキャラクター ぴゅう太

disk union audio union

AMIGA 国内主要メーカー Macintosh

O.A.ランド
全国通販

(TEL)03-3770-8855 ▶2・7～3・5

■アフターサービス万全のサポート体制
●下取・買取は電話で見積りしております。責任を持って下取りさせて頂きます。

営業時間
平日…………AM10:00～PM7:00
土日・祭日……AM10:00～PM6:00

■年中無休です!!

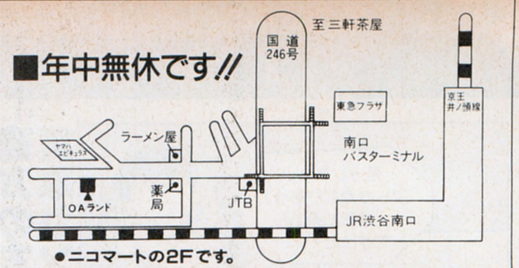

●ニコマートの2Fです。

流通事情により、広告表示価格は、お安くなる場合がありますので、ドンドンお電話下さい。

NEC PC-9801シリーズ＆EPSON PC-286/386シリーズ

PC-9801CS2

●PC-9801CS2
●MF-2HD 10枚
●マウス
定価¥398,000
特価¥253,000

PC-386P2

●PC-386P
●CU-14FD
●MF-2HD 10枚
定価¥342,800
特価¥229,000

PC-9801DA2/U2

●PC-9801 DA2/U2
●CU-14FD
●MD-2HD 10枚
●マウス
定価¥522,800
特価TEL下さい

PC-386GE5/2

●PC-386GE5/2
●CU-14FD
●MD-2HD 10枚
●マウス
定価¥372,800
特価¥229,000

PC-9801DX2/U2
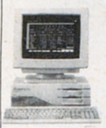
●PC-9801 限定 DX2/U2
●CU-14FD
●MD-2HD 10枚
●マウス
定価¥392,800
特価¥219,000

PC-286VJ5

●PC-286VJ5
●CU-14FD
●MD-2HD 10枚
●マウス
定価¥302,800
特価¥189,000

●PC-9801DS2/U2+CU-14FD 限定……特価¥261,000
●PC-9801UF+CU-14FD……特価¥182,000
●PC-9801UR+CU-14FD……特価¥182,000
●PC-H98S model 8+CU-14FD……特価¥396,000
●PC-9801GS model 2+9801GS-C1……特価¥663,000
●PC-386GS5/2+CU-14FD……特価¥295,000
●PC-386GS3+CU-14FD……特価¥314,000
●PC-386GE3+CU-14FD……特価¥245,000
●PC-386GE5B/2B+CU-14FD……特価¥314,000
●PC-386GS5E/2E+CU-14FD……特価¥461,000

★上記セットには、すべてマウスとディスケットが付きます。ハードディスクモデルも大特価中、TELにてご確認下さい。

モニター変更の場合
●PC-KD881……+33,000
●PC-KD882……+16,000
●XC-1498CII……+ 7,000
●CR-5500……+80,000
●CU-14KD……+ 8,000
その他TEL下さい。

NEC/EPSONラップトップシリーズ

NEC

ディスケット10枚
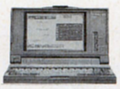

●PC-9801NC……特価¥418,000
●PC-9801NC40……特価¥499,000
●PC-9801NS/E……特価¥189,000
●PC-9801NS/E20……特価TEL下さい。
●PC-9801NS/E40……特価¥248,000
●PC-9801T/F5……特価¥459,000
●PC-9801T/F51……特価¥584,000
●PC-9801T/F71……特価¥652,000
●PC-9801T/W7……特価¥512,000

EPSON

ディスケット10枚

●PC-386NOTE AE……特価¥162,000
●PC-386NOTE A……特価TEL下さい。
●PC-386NOTE/W2……特価¥164,000
●PC-386NOTE/W1A…特価¥223,000
●PC-386NOTE/W1B…特価¥246,000
●PC-386BOOK L……特価TEL下さい。

スキャナー

〈オムロン〉
●HS-IORII……特価¥ 33,500
●HS-7RII……特価¥ 27,000
●HS-60F-H……特価¥ 32,000
●HS-40CL-H……特価¥ 32,000
●HS-60F-ADF……特価¥ 22,500
●HS-BD……特価¥ 13,500
●HS-RS……特価¥ 19,500
●HS-SC……特価¥ 29,000
〈エプソン〉
●GT-6000……特価¥122,000
●GT-40GPIB……特価¥ 27,500
●GT-1000……特価¥ 55,000
●GT-40SPIF……特価¥ 12,000
〈シャープ〉
●JX-220……特価¥101,000
●JX-100S……特価¥ 66,500
〈NEC〉
●PC-IN506……特価¥156,000
●PC-IN505……特価¥ 96,000
●PC-IN503G……特価¥ 99,800
●PC-IN502N……特価¥ 72,000

ハードディスク/フロッピーディスク

緑電子 A-100 "DOODA"

定価¥118,000
特価¥77,000

日本テクサ TRUST-EX180SII
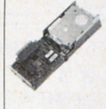
定価¥198,000
特価¥103,000

テクノジャパン PD-125E

●SELEX WINDOW付
定価¥112,000
特価¥76,000

テクノジャパン TR41E

●40MB 28ms
定価¥59,800
特価¥39,800

ICM	C-b-40	¥62,000
	C-b-80	¥83,500
	PACK-E40/A40	¥62,000
	PACK-E80	¥81,000
	PACK-A80	¥83,500
	HC-100ES	¥82,000
	HC-180ES	¥130,000
アイテック	DH-130	¥79,000
	DH-180	¥99,800
緑電子	Y-100	¥90,000
	Little E80	¥54,000
	びるとN40	¥52,000
テクノジャパン	PD-125E	¥76,000
	TR-40NSE+テンキーパット	¥56,000
	TR-81FE	¥63,800
ロジテック	SHD-40J	¥55,000
	LHD-S100NJ	¥87,500
	LHD-S100HJ	¥95,000
ティアック	HD-1101	TEL下さい
日本テクサ	STATION120L	¥84,000
	TRUST120L	¥76,500
	TR-40NE	¥59,000
	TR-80NE	¥79,000

プリンター

キャノン BJ330 +VPカード +シートフィーダー
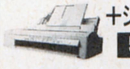
5台限定
特価¥116,000

キャノン BJ-10V Select

●明朝・ゴシック標準
特価¥53,500

NEC	PC-PR201/60A	¥105,000
	PC-PR201/60	¥ 81,000
	PC-PR201/45L	¥ 62,000
	PC-PR150VH 限定	¥ 57,000
	PC-PR150VL	¥ 56,000
	PC-PR150T	¥ 43,000
	PC-PR150N	¥ 47,000
STAR	JR-200CL	¥ 59,000
EPSON	AP-1000PC	¥ 72,000
	AP-900	¥ 52,000
	AP-300BK 限定	¥ 37,000
	VP-2600PC	¥ 77,000
	VP-1047PC	¥ 72,000
	VP-2061PC	¥ 93,000
	VP-300	¥ 49,800
	HG-4000PC	¥112,000
	LP-3000+トナー	¥164,000
キャノン	BJ-300+VPカード	¥ 97,000
	BJ-10V用シードフィーダー	¥ 7,000
	Custom	¥ 46,500

モデム

●PV-A24B5……¥27,800
●PV-M24B5……¥27,800
●MD-24FB5V……¥27,500
●MD-24FP5V……¥25,000

ラック

〈ENIX〉
ED-40
●スタンダード4段ラック 特価¥10,000
〈シグマAPO〉
F-3……¥19,000
G6R……¥19,000

RAMボード

PIO-DA134-4M
RA21、DA用
特価¥24,500

PIO-98NT-4ME
PC-98Note用
特価¥30,000

PIO-PC34FX-4ME
PC-98 EPSON286/386用
特価¥29,800

I/Oデータ

PIO-PC34FX-2ME	¥19,500
PIO-PC34FX-4ME	¥29,900
PIO-PC34FX-8ME	¥53,500
PIO-EX34F-2ME	¥18,000
PIO-EX34F-4ME	¥32,000
PIO-DS134-4ML	¥25,500
PIO-DA134-4M	¥24,500
PIO-DA134-6M	TEL下さい
PIO-DA134-8M	TEL下さい
PIO-DA134-10M	TEL下さい
PIO-DA134-12M	TEL下さい
PIO-CS134-4M	¥25,000
PIO-EX134S-2M	¥15,500
PIO-EX134S-4M	¥28,000
PIO-98T34-4ME	¥32,000
PIO-98HS-4M	¥32,000
PIO-SIM61-2ME	¥14,800
PIO-98NT-2ME	¥16,000
PIO-98NT-4ME	¥30,000
PIO-98NT-8ME	¥53,000
EP-RB7D-4ME	¥31,000
EP-RB7D-8ME	¥56,000
EP-RB7S-4ME	¥29,500
EP-RB8-4M	¥30,000
EP-SIM-2ME	¥14,500
EP-SIM-4ME	¥27,500
EP-NTB-4ME	¥33,500
EP-NTB-6ME	¥47,500
EP-NTB-8ME	¥61,000
EP-386M-2M	¥33,500
SDB-8ME	¥60,000
SDB-16ME	¥101,000
SDB-24ME	¥143,000
SDB-32ME	¥185,000
SDB-80ME	¥227,000
SDEX-8 ME	¥45,500

メルコ

EMJ-2000R	¥19,800
EMJ-4000R	¥29,800
EMJ-6000R	¥45,000
EMJ-8000R	¥59,000
EMJ-12MR	¥87,000
EMJ-16MR	¥114,000
EXJ-2000R	¥19,000
EXJ-4000R	¥29,000
EDA-4000R	¥24,500
EDA-6000R	¥37,500
EDA-8000R	¥50,000
EDA-10MR	¥63,000
EDA-12MR	¥75,000
EDS-4000L	¥31,000

SHARP

X68000 XVI

■X68000XVI

①CZ-634C+CZ-614D 定価¥503,000▶現金特価TEL

	12回	24回	36回	48回
送料税込	¥31,500	¥16,700	¥11,600	¥9,100

②CZ-634C+CZ-607D 定価¥467,800▶現金特価TEL

	12回	24回	36回	48回
送料税込	¥29,300	¥15,500	¥10,800	¥8,500

③CZ-634C+CZ-606D 定価¥447,800▶現金特価TEL

	12回	24回	36回	48回
送料税込	¥28,000	¥14,900	¥10,300	¥8,100

■X68000XVI-HD

①CZ-644C+CZ-614D 定価¥653,000▶現金特価TEL

	12回	24回	36回	48回
送料税込	¥40,700	¥21,600	¥15,000	¥11,800

②CZ-644C+CZ-607D 定価¥617,800▶現金特価TEL

	12回	24回	36回	48回
送料税込	¥38,500	¥20,400	¥14,200	¥11,100

③CZ-644C+CZ-606D 定価¥597,800▶現金特価TEL

	12回	24回	36回	48回
送料税込	¥37,200	¥19,700	¥13,700	¥10,800

XVIセットでお買い上げの方に

特典1
①ディスケット20枚
②連射式JOYパッド
③ゲームソフト2本
④バックアップツール
をプレゼント//

特典2
X68000用のゲーム
ビジネスソフトと
サイバースティックが
30%off

XVI+HDD限定セット 早い者勝ち!!

Ⓐ CZ-634C-TN / CZ-606D-TN / TX-100 36%off
定価合計¥585,800
特価¥375,000

Ⓑ CZ-634C / CZ-614D / TX-130B 37%off
定価合計¥688,000
特価¥432,000

X68000周辺機

■プリンター
- CZ-8PC5 ¥67,000
- CZ-8PK10 ¥69,900
- CZ-8PG1 ¥92,800
- CZ-8PG2 ¥114,000
- IO-735XB 限定 ¥155,000

(ケーブル付) まだまだ引きます。TELにて。

■ハードディスク/光ディスク
- TX-100 ¥72,000
- TX-130B ¥91,000
- TX-180B ¥122,000

※SUPER/XVI以外では、SCSIボード必要になります。
- SCSIボード ¥22,000
- 光ディスク ¥312,000
- メディア ¥25,000

■その他の周辺機器
- CZ-6VT1 ¥51,000
- CZ-8NSI ¥134,000
- CZ-6BMIA ¥19,800
- CZ-6BP1 ¥57,000
- CZ-6BP2 ¥33,000
- JX-220X ¥117,000

増設RAMボード

〈計則技研〉
- KGB-X08PRKII-02 ¥41,000
- PRKII-04 ¥68,000
- PRKII-06 ¥94,000
- PRKII-08 ¥121,000
- PRKII-12 ¥64,000
- PRKII-14 ¥91,000
- PRKII-16 ¥116,000
- PRKII-18 ¥143,000
- MC-6888IRC ¥28,000

〈I/Oデータ〉
- PIO-6BE1A ¥16,000
- PIO-6BE2-2M ¥31,000
- PIO-6BE4-4M ¥54,000

〈SHARP〉
- CZ-6BE1 ¥25,800
- CZ-6BE2A ¥43,000
- CZ-6BE2B ¥39,800

FM TOWNS II CX

■CX20セット
- FM-TOWNSIICX20
- FMT-DP533
- FMT-KB107/207

送料税込 定価¥432,800
特価TEL下さい。

■CX-20+HDDセット+
FM-TOWNSIICX20+FMT-KB107/207
+FMT-DP533+TX-100(アイテック)
……特価¥386,000

■UX20セット
- FM-TOWNSIIUX20
- FMT-KB101A/201A

送料税込 定価¥298,000
特価TEL下さい。

■UX-20+HDDセット+
FM-TOWNSIIUX20+FMT-KB101A/
+TX-100(アイテック)
……特価¥296,000

FM-TOWNSIICX/UXシリーズをセットでお買い上げの方に

特典1
①ディスケット20枚
②オリジナルテレホンカード
をプレゼント!

特典2
TOWNS用のすべての
ゲームソフト・ビジネスソフトが
30% off

モニターの変更自由にできます。
- FMT-DP535 ……+16,000
- FMT-DP536 ……+51,000
- FMT-DP534 ……+33,000

FM-TOWNSIICX40
- FM-TOWNSIICX40
- FMT-DP533
- FMT-KB107/207

定価合計¥532,800
特価¥384,000

	12回	24回	36回	48回
送料税込	¥34,700	¥18,400	¥12,800	¥10,000

FM-TOWNSIICX100
- FM-TOWNSIICX100
- FMT-DP533
- FMT-KB107/207

定価合計¥632,800
特価¥455,000

	12回	24回	36回	48回
送料税込	¥41,100	¥21,800	¥15,200	¥11,900

FM-TOWNS周辺機器
- SD-05R増設FDD ¥41,000
- FMT-412ビデオカードII ¥29,500
- FMT-121SCSIカード ¥22,000
- FMT-352コプロセッサ ¥85,500
- FMT-402MIDIカード ¥26,000
- HM-V02T 2MRAM ¥18,800
- HM-V04T 4MRAM ¥37,800
- HM-V08T 8MRAM ¥74,800
- MC-P12T MIDIカード ¥15,800

ハードディスク
■アイテック
- TX-100 ¥72,000
- TX-130G ¥91,000
- TX-180G ¥122,000

■ニューテック
- NT Jr-100FM ¥88,000
- NT-180FM ¥118,000
- NT-500FM ¥328,000

プリンターセット(ケーブル付)
- PR-B400 ¥75,000
- PR-A600 ¥113,000
- PR-40T ¥76,000
- PR-35T ¥64,000
- FM-PR204B ¥39,800
- FM-PR353G2 ¥73,000
- PR-B4CSF ¥19,500

PRINT-BOY
①PRINT-BOY (¥24,800) ¥9,800
②PRINT-BOY II (¥29,800) ¥21,800

モデム
①PVA24B5 ¥27,800
②PVM-24B5 ¥27,800
③MD-24FB5V ¥27,500
④MD-24FP5V ¥25,000
⑤FMT-MD302 ¥36,500

通信販売のご案内
―全国通販―

■銀行振込で申し込みの方は商品名及びお客様の住所・氏名・電話番号をお知らせ下さい。
〔振込先〕第一勧業銀行 東新宿支店
普通No.1051605 ㈱オーエーランド
■現金書留で送金されるお客様は電話番号と商品名、数量を明記して同封して下さい。■クレジットでご購入を希望される方は申し込み用紙をお送り致しますのでご記入の上返送して下さい。20才以上の方は、原則として保証人不要です。クレジットは1～60回払で月々5,000円よりご自由に設定できます。

クレジット表

3回	3.5%	6回	4.5%	10回	6%	12回	6%	15回	8.5%	18回	11%	20回	12%
24回	12.5%	30回	17%	36回	17.5%	42回	22.5%	48回	23%	54回	29%	60回	29.5%

㈱オー・エー・ランド
〒150 東京都渋谷区桜丘町3-13 アルカディア 2F
☎(03)3770-8855 FAX(03)3770-7080
関東エリアの送料は、1個につき¥1,000です。
★全商品保証書付。専門のアドバイザーがお客様のニーズに親切に対応します。
★初期不良・輸送トラブル等に迅速に対応し、即交換させていただきます。

■掲載の価格は、1月上旬現在です。

AOYAMA WORLD IN
FOR THE EVOLUTION OF YOURLIFE

万一のときも完全バックアップ。 **グ**ーンとお得な下取りシステム。 **ゆ**うゆうお支払いは8ヶ月先から。

【各店のお休み】
1月のお休み／1日(水)・2日(木)・16日(木)・23日(木)・30日(木)

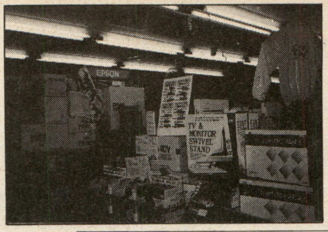

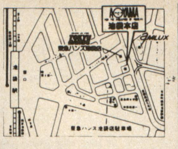

池袋本店

豊島区東池袋1-28-1
■営業時間／11:00～19:00

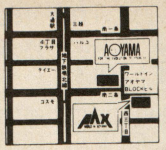

札幌店

札幌市中央区南2条西3丁目
リンクエギビル3F
■営業時間 10:00～19:30

札幌 AX 店

札幌市中央区南2条西2丁目
ブロックビル6F
■営業時間 11:00～19:30

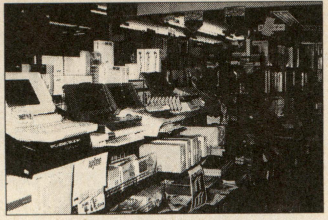

電話でのご注文の場合 (03)3987-7771 ●北海道受注センター 011-251-6771 ●九州受注センター 092-716-7771 〈取引銀行〉住友銀行池袋支店 〈口座番号〉普通 1065392

NEC EPSON PC-9801 PC-286 PC-386

PC-9801DA2

PC-9801DA2(32ビット本体FM音源付)……¥448,000
CU-14KD(.28 14インチカラーCRT)……¥ 89,800
PC-マウス……¥ 6,800
フロッピーディスケット(5'2HD 10枚)……サービス品

定価合計¥544,600➡¥348,000
●お支払い例● ¥18,300×24回 ¥12,800×36回 ¥9,400×54回

PC-9801DS2

PC-9801DS2(32ビット本体FM音源付)……¥358,000
CU-14FD(.31 14インチカラーCRT)……¥ 74,800
AP-900PC(48ドット熱転写フリンタ)……¥ 94,800
PC-マウス……¥ 6,800

定価合計¥534,400➡¥338,000
●お支払い例● ¥17,200×24回 ¥12,000×36回 ¥9,600×48回

PC-9801DX2

PC-9801DX2(16ビット本体FM音源付)……¥318,000
CU-14FD(.31 14インチカラーCRT)……¥ 74,800
PC-PR150T(24ドット熱転写フリンタ)……¥ 64,800
PC-マウス……¥ 6,800
フロッピーディスケット(5'2HD 10枚)……サービス品

定価合計¥464,400➡¥288,000
●お支払い例● ¥19,100×18回 ¥12,000×36回 ¥9,100×42回

PC-9801CS2

PC-9801CS2(32ビット12インチCRT付本体)……¥398,000
BJ-10V(48ドットインクジェットプリンタ)……¥ 74,800
プリンターケーブル……¥ 6,800
PC-マウス……¥ 6,800

定価合計¥486,400➡¥360,000
●お支払い例● ¥18,000×24回 ¥12,500×36回 ¥10,000×48回

PC-9801NS-E

PC-9801NS-E(32ビット本体ノート型)……¥278,000
PC-マウス……¥ 6,800
キャリングケース……¥ 12,000

もっと割引いたします。

定価合計¥296,800➡現金特価
●お支払い例● ¥19,600×12回 ¥10,600×24回 ¥7,400×36回

PC-286VJ-STD

PC-286VJ-STD(16ビット本体)……¥228,000
0.31 14インチカラーCRT……¥ 74,800
フロッピーディスケット……サービス

もっと割引いたします。

定価合計¥302,800➡¥228,000
●お支払い例● ¥21,400×12回 ¥11,700×24回 ¥8,300×36回

PC-386GE-5 2

PC-386GE-5 2(32ビット本体FM音源付) ¥298,000
CU-14FD(.31 14インチカラーCRT)……¥ 74,800
AP-900PC(48ドット熱転写フリンタ)……¥ 94,800
PC-マウス……¥ 6,800

定価合計¥474,400➡¥312,000
●お支払い例● ¥15,700×24回 ¥11,000×36回 ¥8,700×48回

PC-386GS5/2

PC-386GS5/2(32ビットハイレゾ本体)……¥398,000
XC-1498CII(.28 14インチカラーCRT)……¥107,000
HC-100ES(SCSI 100MB)……¥138,000

もっと割引いたします。

定価合計¥643,000➡¥448,000
●お支払い例● ¥22,500×24回 ¥15,600×36回 ¥12,400×48回

PC-286CLUB

PC-286CLUB(16ビットFM音源付)……¥168,000
CU-14FD(.31 14インチカラーCRT)……¥ 74,800
MS-DOS VER3.3C……¥ 9,800

もっと割引いたします。

定価合計¥252,600➡¥164,800
●お支払い例● ¥8,400×24回 ¥5,800×36回 ¥3,800×60回

PC-386noteW

PC-386note W(32ビット本体ノート型)……¥278,000
BJ-10V(48ドットインクジェットプリンタ)……¥ 74,800
プリンタケーブル……¥ 4,800

もっと割引いたします。

定価合計¥357,600➡¥274,800
●お支払い例● ¥13,900×24回 ¥9,600×36回 ¥6,500×60回

★★★NEC EPSON★決算超特価展示品!!★★★★★★★★★★★★★★★★★★★★★★

PC-9801NS E 40

¥274,000
PC-9801NS/E40(32ビット本体40MBノート型)……¥418,000
定価合計¥418,000➡¥274,000

PC-386 NOTE W2

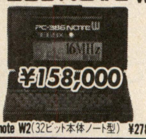

¥158,000
PC-386note W2(32ビット本体ノート型) ¥278,000
定価合計¥278,000➡¥158,000

PC-386 NOTE A

¥190,000
PC-386noteA(32ビット本体ノート型) ¥268,000
PC-RDC(RAMドライブカード)……¥ 30,000
定価合計¥298,000➡¥190,000

BJ-10V

48ドットインクジェットプリンター ケーブル付

¥44,800
定価 ¥74,800➡¥44,800

PC-286 CLUB CU-14FD

¥138,000
PC-286CLUB(16ビット本体FM音源付) ¥168,000
CU-14FD(.31 14インチカラーCRT)……¥ 74,800
定価合計¥242,800➡¥138,000

PC-9801UF

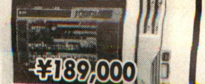

¥189,000
PC-9801UF(16ビット本体)……¥218,000
CU-14FD(.31 14インチカラーCRT) ¥ 74,800
定価合計¥292,800➡¥189,000

PC-9801DA 2

¥328,000
PC-9801DA2(32ビット本体FM音源付) ¥448,000
XC-1498CII(.28 14インチカラーCRT)……¥107,000
定価合計¥555,000➡¥328,000

PC-9801DS 2

¥299,800
PC-9801DS2(32ビット本体FM音源付)¥358,000
PC-KD882(.31 15インチカラーCRT) ¥ 89,800
定価合計¥437,800➡¥299,800

PC-9801DX 2

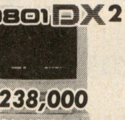

¥238,000
PC-9801DX2(16ビット本体FM音源付)¥318,000
PC-KD854N(.39 14インチカラーCRT) ¥ 84,800
定価合計¥402,800➡¥238,000

PC-286VG STD

¥159,000
PC-286VG-STD(16ビット本体)……¥268,000
PC用FM音源ボード(EMS対応)……¥ 19,800
定価合計¥287,800➡¥159,000

PC-386GE 5

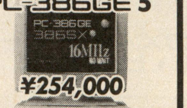

¥254,000
PC-386GE5(32ビット本体FM音源付) ¥298,000
CU-14KD(.28 14インチカラーCRT)……¥ 89,800
定価合計¥387,800➡¥254,000

PC-98DO+

¥269,000
PC-98DO+(8ビット+16ビット本体)……¥278,000
PC-KD854N(.39 14インチカラーCRT)……¥ 84,800
定価合計¥362,800➡¥269,000

PC-9801/PC-286ソフト&周辺機器

※プリンターは合せてカットシートフィーダもお買い上げいただきますとより便利に御利用いただけます。

ACE ACE-10	10キーパット	¥12,000➡¥7,980	NEC PC-9801-26K	FM音源ボード	¥25,000➡¥19,800	オムロン HS-10RII	ハンディスキャナ	¥49,800➡¥35,600	キヤノン BJ-10Vセレクト	48ドットインクジェットプリンタ	¥79,800➡¥63,800
ACE CB-98	キャリングバック	¥15,000➡¥9,800	NEC PC-9872R	マウス	¥10,000➡¥8,000	オムロン HS-7RII	ハンディスキャナ	¥39,800➡¥27,200	キヤノン BJ-10Vカスタム	48ドットインクジェットプリンタ	¥69,800➡¥55,800
CRC CRC-SA40V	40MHDD SCSI	¥88,000➡¥52,800	NEC PC-PR150N	48ドット熱転写プリンタ	¥69,800➡¥54,800	日本テクサ DASH NW40	NW40MB用HDD	¥108,000➡¥86,400	メルコ RCS-2000	NECノート用RAM	¥39,800➡¥29,800
DS AD-5	5段パソコンデスク	¥38,000➡¥15,900	NEC PC-PR150VH	48ドット熱転写プリンタ	¥99,800➡¥69,800	メルコ EMJ-2000R	EMSボード	¥29,000➡¥23,200	メルコ RCS-4000	NECノート用RAM	¥74,800➡¥55,300
DS AD-7	4段パソコンデスク	¥29,800➡¥12,300	NEC PC-PR201/45	24ドット136桁プリンタ	¥95,000➡¥66,000	オムロン MD-1200AIII	1200ボーモデム	¥19,800➡¥13,800	ローランド ミュージ郎	MIDIユニット	¥158,000➡¥127,800
DS DSC-4	キャリングバック	¥12,000➡¥8,800	NEC PC-PR201/60	24ドット136桁プリンタ	¥135,000➡¥96,000	メルコ EMJ-4000R	EMSボード	¥44,800➡¥35,800	ローランド ミュージ郎Jrボード	MIDIユニット	¥59,800➡¥48,800
EPSON AP-300PC	48ドット熱転写プリンタ	¥59,800➡¥44,800	アイドル SS-10	FM音源ボード	¥19,800➡¥9,800	キヤノン BJ-330J	48ドット136桁プリンタ	¥208,000➡¥139,800	ローランド ミュージ郎 Jr NOTE	MIDIユニット	¥93,000➡¥79,000
CRC IHE40	NS/E40MB HDD	¥98,000➡¥68,800	アイワ PV-A24B5	2400ボーモデム	¥39,800➡¥28,400	キャラベル AV-020SXE	NS E用内蔵HDD	¥78,000➡¥57,000	緑電子 LITTLE E-40	40MHDD SASI	¥98,000➡¥53,000
EPSON AP-900PC	48ドット熱転写プリンタ	¥94,800➡¥55,000	アイワ PV-M24B5	2400ボーモデム	¥39,800➡¥28,400	キャラベル AV-040SXE	NS E用内蔵HDD	¥108,000➡¥79,000	緑電子 LITTLE E-FS	3.5インチ1ドライブ	¥24,800➡¥18,800
EPSON GT-1000	イメージスキャナ	¥79,800➡¥55,000	アクセル FDC-375	3.5インチ1ドライブ	¥34,800➡¥19,800	スター JP-200	24ドット136桁プリンタ	¥104,800➡¥47,800	緑電子 LITTLE E-FW	3.5インチ2ドライブ	¥44,800➡¥31,800
EPSON GT-6000	A4イメージスキャナ	¥178,000➡¥125,000	アクセル FDC-376	3.5インチ2ドライブ	¥49,800➡¥29,800	スター JR-200CL	24・48ドット136桁プリンタ	¥134,800➡¥62,000	緑電子 横浜Y-040	40MHDD SCSI	¥118,000➡¥74,800
EPSON HG-4000PC	48ドットインクジェットプリンタ	¥198,000➡¥135,000	アクセル FDC-57	5インチ1ドライブ自動	¥68,000➡¥39,000	ニーズ TN-F3E	FM音源ボード(EMS対応)	¥19,800➡¥9,800	緑電子 横浜Y-100	100MHDD SCSI	¥158,000➡¥98,000
EPSON LP-3000	レーザープリンタ	¥254,000➡¥182,500	アクセル FDC-58	5インチ2ドライブ自動	¥98,000➡¥49,000	I/O IOS-10-STD	EMSソフト	¥6,000➡¥4,500	ICM C-FLAT	40MHDD SCSI	¥108,000➡¥75,800
EPSON VP-1350PC	24ドット136桁プリンタ	¥96,800➡¥55,000	エレコム FDD-3.5SA	3.5インチ1ドライブ自動	¥38,800➡¥26,700	I/O IOS-10MINI Ver2	EMSソフト	¥5,000➡¥3,800	ICM HC-100ES	100MHDD SCSI	¥138,000➡¥98,800
EPSON VP-1600PC	24ドット136桁プリンタ	¥125,000➡¥72,000	エレコム FDD-3.5WA	3.5インチ2ドライブ自動	¥52,800➡¥37,200	I/O PIO-98NT-2MC	NECノート用RAM	¥40,000➡¥29,800	ICM HC-135ES	135MHDD SCSI	¥188,000➡¥134,800
EPSON VP-1700PC	24ドット水平136桁プリンタ	¥168,000➡¥128,000	エレコム FDD-5S	5インチ1ドライブ	¥42,800➡¥29,800	I/O PIO-PC34FX2MA	EMSボード	¥37,000➡¥27,900	ICM HC-180ES	180MHDD SCSI	¥218,000➡¥155,000
EPSON VP-2600PC	24ドット136桁カラープリンタ	¥145,000➡¥82,500	エレコム FDD-5W	5インチ2ドライブ	¥62,800➡¥44,000	I/O PIO-PC34FX4MA	EMSボード	¥63,000➡¥47,500	ICM PACK-A40	NOTE-A用内蔵HDD	¥138,000➡¥89,800
EPSON VP-300PC	24ドット水平プリンタ	¥69,800➡¥52,800	エレコム JC-ADL	98用ジョイステック端子	¥8,000➡¥6,400	I/O PIO-PC34N2MA	EMSボード	¥32,000➡¥23,780	ICM PACK-E40	NS E用内蔵HDD	¥118,000➡¥84,000
EPSON XP-2000PC	48ドット136桁プリンタ	¥198,000➡¥138,000	エレコム M-150	PC-98 286トラックボール	¥42,800➡¥24,500	I/O PIO-PC34N4MA	EMSボード	¥55,000➡¥41,500	テクノジャパン PD-100GS	100MHDD SCSI	¥148,000➡¥95,800
NEC COMSTARZ CLUB24/5	2400ボーモデム	¥39,800➡¥25,900	オムロン MD-24FB5V	2400ボーモデム	¥39,800➡¥27,400	メルコ EMB-2000	EPSONノート用RAM	¥39,800➡¥29,800	テクノジャパン PD-130GS	130MHDD SCSI	¥168,000➡¥107,000
NEC COMSTARZ2424/5	2400ボーモデム	¥44,800➡¥24,800	オムロン MD-24FP5II	2400ボーポケットモデム	¥42,800➡¥22,800	メルコ EMB-4000	EPSONノート用RAM	¥64,800➡¥47,750	テクノジャパン TR-41	40M内蔵HDD SASI	¥69,800➡¥46,000

アオヤマのクレジット金利は60回でも29.5%とたいへんオトク!! 現金でもクレジットでもお受けしております。

広告の商品は全て月々¥1,000から支払の超低金利クレジットが御利用いただけます。パソコンクレジットは金利がオトクですので御利用下さい。

お支払いはナント!84回まで。 業界一番のスーパークレジットで。 学生の味方、キャンバスクレジットがますますワイドに。

AOYAMA WORLD IN
FOR THE EVOLUTION OF YOURLIFE

FUJITSU FM TOWNS

FM TOWNS万全のサポート
FM-Townsは万一故障があった場合でも、全国どこでも出張サービスが受けられます。

新製品

NEW FM TOWNS
無料モニターキャンペーン
新しくなったFM-TOWNSを1週間モニター使用して頂き感じたことを何でも送って下さい!
● 期間 11月5日～12月10日
詳しいことは、池袋本店、札幌店までお問合せ下さい。

FM-TOWNSⅡUX20
FM-TOWNSⅡUX20(10インチカラーCRT付2FD) ¥288,000
FMT-KB101A(新キーボード) …… ¥ 10,000
定価合計¥298,000➡現金特価
クレジットは、お電話にて御問い合わせください。

FM-TOWNSⅡUX20
FM-TOWNSⅡUX20(10インチカラーCRT付2FD) ¥288,000
FMT-KB101A(新キーボード) …… ¥ 10,000
BJ-10V …… ¥ 69,800
PB-02(プリントボーイII) …… ¥ 29,800
プリンターケーブル …… ¥ 4,800
定価合計¥402,400➡現金特価
クレジットは、お電話にて御問い合わせください。

FM-TOWNSⅡCX20
FM-TOWNSⅡCX20(2M本体新システム付) ¥333,000
FMT-DP535 …… ¥ 89,800
FMT-KB107 …… ¥ 30,000
定価合計¥452,800➡現金特価
クレジットは、お電話にて御問い合わせください。

FM-TOWNS 20F
FM-TOWNS 20F(M本体システム付) ¥323,000
FMT-DP533(.38 14インチカラーCRT) ¥ 69,800
FMT-KB105(JIS10キー付キーボード) ¥ 30,000
箱なし荷くずれ品
定価合計¥422,800➡¥238,000
クレジットは、お電話にて御問い合わせください。

FM TOWNS 1H
~~¥248,000~~
FM-TOWNS 1H(1M本体 20Mハードディスク) · ¥458,000
FMT-DP533(.38 14インチカラーCRT) … ¥ 69,800
FMT-KB105(JIS 10キー付キーボード) … ¥ 30,000
システムソフト …… ¥ 20,000
1M-RAM …… ¥ 32,800
定価合計¥610,600➡¥248,000

FM TOWNS 1S 中古品
~~¥168,000~~
FM-TOWNS 1S(1M本体2ドライブ) …… ¥248,000
FMT-DP533(.38 14インチカラーCRT) … ¥ 69,800
FMT-KB101(JISキーボード) …… ¥ 20,000
システムソフト …… ¥ 20,000
定価合計¥309,600➡¥168,000

FM TOWNS 2H 中古品
~~¥318,000~~
FM-TOWNS 2H(2M本体 40Mハードディスク) ¥378,000
FMT-DP533(.38 14インチカラーCRT) … ¥ 69,800
FMT-KB105(JIS10キー付キーボード) … ¥ 30,000
システムソフト …… ¥ 20,000
定価合計¥510,600➡¥318,000

FM-TOWNS ソフト&周辺機器

八戸 PB-02	プリントボーイII	¥ 29,800➡¥ 21,800	メルコ XMT-2000	2MRAM	¥ 28,000➡¥ 21,800	REM PR-35T	B4サイズ24ドットプリンター	¥ 98,000➡¥ 69,800
八戸 Hyper Memory 1MB	ハイパーメモリー	¥ 32,800➡¥ 23,800	アイテム FM-DOWNTOWNS	40MB	¥118,000➡¥ 89,800	FUJITSU FM-PR353G2	136桁24ドットプリンター	¥ 98,000➡¥ 73,500
八戸 Hyper Memory 2MB	ハイパーメモリー	¥ 59,800➡¥ 25,200	FUJITSU FM-PR204B	80桁24ドット熱転写プリンター	¥ 80,000➡¥ 48,000	FUJITSU FM-PR362G	136桁24ドットプリンター	¥178,000➡¥133,500
FUJITSU FMT-TU101	チューナーユニット	¥ 39,800➡¥ 29,800	FUJITSU FMT-MO103		¥ 7,800➡¥ 5,980	FUJITSU FM-PR302G2	136桁24ドットプリンター	¥ 95,000➡¥ 71,200
FUJITSU FMT-SP101	スピーカーユニット	¥ 29,800➡¥ 22,800	サコム HD-45T	HDD45MB	¥180,000➡¥ 87,000	FUJITSU FMT-401	MIDIカード	¥ 35,000➡¥ 25,000
FUJITSU FMT-411	ビデオカード	¥ 35,000➡¥ 26,000	サコム HD-90T	HDD90MB	¥178,000➡¥117,000	TOWNSⅡ(一体型)	専用チューナーカード	12月末発売予定
FUJITSU FMT-412	ビデオカード2	¥ 40,000➡¥ 29,800	REM PR-40T	136桁24ドットプリンター	¥120,000➡¥ 76,800	TOWNSⅡ(一体型)	MIDI音源カード	11月発売予定

SHARP X68000

X68000万全のサポート
AOYAMAにて購入のX68000は万一故障の場合でも全国どこでも出張サービスがうかがいます。 万一の場合ワールドインアオヤマサポート係にお電話下さい。お客様のお名前と電話番号だけで手続きは完了。

X68000 CZ-634C-TN
CZ-634C-TN(2M本体16MHz) …… ¥368,000
CZ-607D-TN(.31 14インチチューナー付) ¥ 99,800
3Mフロッピーディスケット …… ¥ 9,000
定価合計¥476,800➡現金特価
クレジットは、お電話にて御問い合わせください

X68000 CZ-634C-TN
CZ-634C-TN(2M本体16MHz) …… ¥368,000
CZ-614D-TN(.31 15インチチューナー付) ¥135,000
3Mフロッピーディスケット …… ¥ 9,000
定価合計¥512,000➡現金特価
クレジットは、お電話にて御問い合わせください

CZ-634C-TN
CZ-634C-TN …… ¥368,000
CZ-606D-TN …… ¥ 79,800
AP-900 …… ¥ 92,800
プリンターケーブル …… ¥ 4,800
もっと割引いたします。
定価合計¥550,400➡¥369,800
クレジットは、お電話にて御問い合わせください。

CZ-644C-TN
CZ-644C-TN(2M本体16MHz80MHDD) ··¥518,000
CZ-614D-TN(.31 15インチチューナー付) ··¥135,000
3Mフロッピーディスケット …… ¥ 9,000
定価合計¥662,000➡現金特価
クレジットは、お電話にて御問い合わせください。

SX68M
SX68M …… ¥ 19,800
CM32L …… ¥ 69,000
MA12AV×2 …… ¥ 28,000
もっと割引いたします。
定価合計¥117,600➡¥94,000
クレジットは、お電話にて御問い合わせください。

CZ-653C-BK / CZ-606D-BK
CZ-8NJ2
特選ゲームソフト2本
¥218,000
CZ-653C-BK(1M本体) …… ¥285,000
CZ-606D-BK(.31 14インチカラーCRT) … ¥ 79,800
定価合計¥382,400➡¥226,000

CZ-634C-TN / CZ-603D
¥299,000
CZ-634C-TN …… ¥368,000
CZ-603D(限定12台) …… ¥ 79,800
定価合計¥447,800➡¥299,000

CZ-604C-TN / CZ-606D-TN
CZ-8NJ2
特選ゲームソフト2本
¥268,000
CZ-604C-TN …… ¥348,000
CZ-606D-TN …… ¥ 79,800
住友3M 5'2HD …… サービス品
定価合計¥427,800➡¥268,000

X68000ソフト&周辺機器

システムサコムSX-68M	MIDIボード	¥ 19,800➡¥ 15,250	SHARP IO-735X	136桁インクジェットプリンタ	¥248,000➡¥168,000	ローランド MT-32	MIDI音源	¥ 64,000➡¥ 49,800
アイテック TX-80	80MB HDD	¥108,000➡¥ 80,000	アイテック TX-130	130MB HDD	¥138,000➡¥ 96,800	SHARP CZ-8PK10	136桁ドットプリンター	¥ 97,800➡¥ 70,000
I Oデータ PIO-6BE1A	1MB増設RAM	¥ 25,000➡¥ 17,800	ハル研 HGS-68	ファインスキャナー68	¥ 39,800➡¥ 25,900	SHARP BF-68PRO	テレビフィルター	¥ 19,800➡¥ 14,800
SHARP マルチワード	マルチワープロソフト	¥ 32,000➡¥ 24,000	SHARP CZ-6BE1	CZ-600C専用1MB増設RAM	¥ 35,000➡¥ 26,800	SHARP CZ-6BM1	MIDIボード	¥ 26,800➡¥ 19,800
SHARP Ccompiler PRO-68K	Cコンパイラ	¥ 44,800➡¥ 33,600	SHARP CZ-6BE1B	1MB増設RAM	¥ 28,000➡¥ 21,800	アイテム X Stor40	HDD	¥118,000➡¥ 89,800
システムサコム Mu-1 Super	MIDI用ソフト	¥ 39,800➡¥ 29,800	SHARP JX-220XB	イメージスキャナ	¥168,000➡¥134,400	全国出張サポート★	私共にてご購入いただいたX68000は全国出張サポートがうけられます。	
SHARP CZ-8PC5	80桁熱転写プリンタ	¥ 94,800➡¥ 69,800	SHARP CZ-8NJ2	インテリジェントコントローラー	¥ 23,800➡¥ 17,850			

★★★★★★★★★★★★ 中古・処分品BIG特価品 ★★★★★★★★★★★★

NEC PC-9801DX2

¥183,000
定価合計¥318,000➡¥183,000

PC-9801DA2

¥275,000
定価合計¥448,000➡¥275,000

PC-98DO+
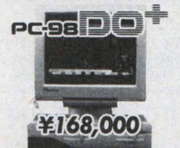
¥168,000
定価合計¥278,000➡¥168,000

PC-386GE 5

¥193,000
定価合計¥298,000➡¥193,000

EPSON PC CLUB PC-286C STD

¥99,800
定価合計¥168,000➡¥99,800

PC-286VJ STD

¥160,000
定価合計¥228,000➡¥160,000

EPSON PC-386NOTE A
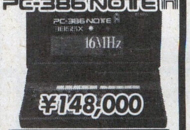
¥148,000
定価合計¥268,000➡¥148,000

PC-9801CS2
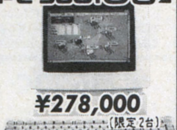
¥278,000 (限定2台)
定価合計¥398,000➡¥278,000

PC-ONE

¥178,000
定価合計¥298,000➡¥178,000

FUJITSU FM TOWNS 20F

¥158,000
定価合計¥323,000➡¥158,000

FUJITSU FM TOWNS 40H

¥248,000
定価合計¥473,000➡¥248,000

FUJITSU FM TOWNS 2F

¥88,000
定価合計¥378,000➡¥88,000

SHARP X68000 PRO I · PRO I HD CZ-653C-BK

¥138,000
定価合計¥285,000➡¥138,000

SHARP X68000 XVI CZ-634C-TN

¥245,000
定価合計¥368,000➡¥245,000

超お買得品(本体・ディスプレイ・プリンター・周辺) 詳しくは☎03-3987-7771

★NEC
PC-8801FEⅡ …… ¥119,000➡¥ 39,800
PC-8801MC1 …… ¥169,000➡¥ 45,000
PC-8801MC2 …… ¥199,000➡¥ 58,000
PC-88VA …… ¥298,000➡¥ 48,000
PC-8801FA …… ¥168,000➡¥ 30,000
PC-8801MA2 …… ¥168,000➡¥ 39,800
PC-98DO …… ¥298,000➡¥178,000
PC-98DO+ …… ¥278,000➡¥192,000
PC-9801XL2 …… ¥980,000➡¥380,000
PC-9801VM21 …… ¥398,000➡¥100,000
PC-9801VX21 …… ¥433,000➡¥138,000
PC-9801RX21 …… ¥338,000➡¥178,000
PC-9801RS21 …… ¥398,000➡¥218,000
PC-9801UV11 …… ¥265,000➡¥128,000
PC-9801DX2 …… ¥318,000➡¥198,000
PC-9801DS2 …… ¥358,000➡¥238,000
PC-9801DA2 …… ¥448,000➡¥278,000
PU-9801UF …… ¥218,000➡¥139,000

★EPSON
PC-286VF-STD …… ¥298,000➡¥129,000
PC-286VG-STD …… ¥268,000➡¥145,000
PC-386VR-STD …… ¥348,000➡¥175,000
PC-386M-STD …… ¥328,000➡¥180,000
PC-386GE5 …… ¥298,000➡¥208,000
PC-386GS5 …… ¥398,000➡¥278,000

★ノート型
PC-9801N …… ¥248,000➡¥118,000
PC-9801NV …… ¥248,000➡¥148,000
PC-9801NS …… ¥298,000➡¥168,000
PC-9801NS/E …… ¥278,000➡¥188,000
PC-286NoteF …… ¥198,000➡¥ 90,000
PC-286Book …… ¥258,000➡¥139,000
PC-386NoteA …… ¥268,000➡¥168,000
PC-368NoteW …… ¥278,000➡¥198,000
FM-R50NB1 …… ¥238,000➡¥168,000

★周辺 スキャナ
GT-1000 …… ¥ 79,800➡¥ 45,000
GT-6000 …… ¥178,000➡¥128,000

★モニター
PC-KD854N …… ¥ 84,800➡¥ 37,000
PC-KD863S …… ¥138,000➡¥ 45,000
PC-KD881 …… ¥118,000➡¥ 68,000
PC-KD882 …… ¥ 89,800➡¥ 53,000
CR-4000 …… ¥ 94,800➡¥ 40,000
CU-14FD …… ¥ 74,800➡¥338,000
CU-14KD …… ¥ 89,800➡¥ 44,000
XC-1498CⅡ …… ¥107,000➡¥ 44,000
AN-8TU …… ¥ 33,100➡¥ 22,000
400ラインデジタルモニター …… ¥16,000から
400ラインアナログモニター …… ¥32,000から
PC-TVシリーズ …… ¥48,000から

★プリンター
PC-PR101TL3 …… ¥ 19,800➡¥ 25,000
PC-PR150T …… ¥ 64,800➡¥ 38,000
PC-PR150N …… ¥ 69,800➡¥ 43,000
AP-550PC …… ¥ 69,800➡¥ 30,000
AP-600PC …… ¥ 69,800➡¥ 39,800
AP-900PC …… ¥ 94,800➡¥ 52,000
PC-PR201B …… ¥ 99,000➡¥ 45,000
PC-PR201X …… ¥278,000➡¥ 60,000
VP-1350PC …… ¥ 96,800➡¥ 54,000
VP-2550PC …… ¥168,000➡¥ 72,000
VP-2600PC …… ¥145,000➡¥ 81,000

★MIDI
ミュウジ郎 …… ¥158,000➡¥105,000
MT-32 …… ¥ 64,000➡¥ 45,000
CM-64 …… ¥129,000➡¥ 78,000

★モデム
MD-1200AⅢ …… ¥ 24,800➡¥ 14,800
MD24FP5Ⅱ …… ¥ 42,800➡¥ 29,800
MD24FB5 …… ¥ 39,800➡¥ 27,500

★富士通
FM-NEW7 …… ¥ 99,800➡¥ 19,800
FM-77AV1 …… ¥128,000➡¥ 39,800
FM-77AV2 …… ¥158,000➡¥ 59,800
FM-TOWNS 2 …… ¥398,000➡¥123,000
FM-TOWNS 2F …… ¥378,000➡¥140,000
FM-TOWNS 2H …… ¥548,000➡¥198,000
FM-TOWNS 20F …… ¥323,000➡¥169,000
FM-TOWNS 40H …… ¥473,000➡¥268,000

★モニター
FMT-DP531 …… ¥ 89,800➡¥ 56,000
FMT-DP533 …… ¥ 69,800➡¥ 47,000

★キーボード
FMT-KB101 …… ¥ 20,000➡¥ 13,000
FMT-KB105 …… ¥ 30,000➡¥ 21,000

★プリンター
FM-PR204B …… ¥ 80,000➡¥ 39,800
FM-PR40T …… ¥127,500➡¥ 92,000

★SHARP
CZ-600C …… ¥369,000➡~~¥138,000~~
CZ-652C …… ¥298,000➡~~¥158,000~~
CZ-603C …… ¥338,000➡~~¥188,000~~
CZ-653C …… ¥285,000➡~~¥162,000~~
CZ-604C-TN …… ¥348,000➡~~¥198,000~~
CZ-623C-TN …… ¥498,000➡~~¥268,000~~
CZ-634C-TN …… ¥368,000➡~~¥258,000~~

★モニター
CZ-602D …… ¥ 99,800➡¥ 59,800
CZ-605D …… ¥115,000➡¥ 69,800
CZ-606D …… ¥ 79,800➡¥ 55,800
CZ-607D …… ¥ 99,800➡¥ 73,000
CZ-613D …… ¥138,000➡¥ 80,000

★プリンター
CZ-8PC4 …… ¥ 99,800➡¥ 42,000
CZ-8PC5 …… ¥ 99,800➡¥ 69,800

ファクシミリでご利用の場合 03-3985-5221

すでにご注文いただいているお届け時間(時期)やメンテナンス、その他のお問い合せは右記へお電話下さい。 03-3987-7795

★130M HDD TX-130定価138,000円の品96,800円

★CZ604C+CZ606D合計427,800円の品268,000円 ★CZ623C+CZ606D合計577,800円の品328,000円 ★CZ653C+CZ606D合計364,800円の品218,000円 ★CZ-623C(中古品)定価498,000円の品228,000円

広告の商品は全て月々¥1,000から支払の超低金利クレジットがご利用いただけます。パソコンクレジットは金利がオトクですので御利用下さい。

AOYAMA WORLD IN
FOR THE EVOLUTION OF YOURLIFE

フレッシャーズセール開催中!! 全品特価にて大提供!!

ワールド イン アオヤマにはX68000専門スタッフが常時待機、購入のアドバイスから新作ソフト情報まで購入後のサービスが全く違います。

SHARP X68000

X68000万全のサポート

AOYAMAにて購入のX68000は万一故障の場合でも全国どこでも出張サービスがうかがいます。 万一の場合ワールドインアオヤマサポート係にお電話下さい。お客様のお名前と電話番号だけで手続きは完了。

X68000全国出張サポート

私共にて購入いただきましたX68000はどこでも出張サポートが受けられます。シャープXPRO SHOP加入のプロショップです。

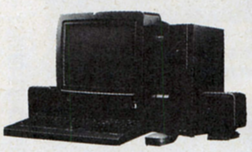

X68000 CZ-634C-TN
- CZ-634C-TN(2M本体16MHz) ¥368,000
- CZ-607D-TN(.31 14インチチューナー付) ¥ 99,800
- 3M フロッピーディスケット ¥ 9,000

定価合計¥476,800➡現金特価
クレジットは、お電話にて御問い合わせください。

X68000 CZ-634C-TN
- CZ-634C-TN(2M本体16MHz) ¥368,000
- CZ-614D-TN(.31 15インチチューナー付) ¥135,000
- 3M フロッピーディスケット ¥ 9,000

定価合計¥512,000➡現金特価
クレジットは、お電話にて御問い合わせください。

CZ-634C-TN
- CZ-634C-TN ¥368,000
- CZ-606D-TN ¥ 79,800
- AP-900 ¥ 92,800
- プリンターケーブル ¥ 4,800

定価合計¥550,400➡¥369,800
クレジットは、お電話にて御問い合わせください。

CZ-644C-TN
- CZ-644C-TN ¥518,000
- CZ-6060-TN ¥ 79,800

定価合計¥597,800➡現金特価
クレジットは、お電話にて御問い合わせください。

CZ-644C-TN
- CZ-644C-TN(2M本体16MHz80MHDD) ¥518,000
- CZ-614D-TN(.31 15インチチューナー付) ¥135,000
- 3Mフロッピーディスケット ¥ 9,000

定価合計¥662,000➡現金特価
クレジットは、お電話にて御問い合わせください。

■買ったお客様でしかわからないこのサービス ——— ぜったいX-68000を買うならアオヤマがオトク
★今回当社にてX-68000をお買い上げいただいたお客様に限り大特価にてお届けいたします。★
CZ-8NJ2(インテリジェントコントローラー)〔¥23,800〕を特価¥16,900
四段式X-68000専用パソコンラック 〔¥28,000〕を特価¥ 8,900

★以前お買い上げいただいたお客様にも特価でご奉仕★
AP-900+X-68000ケーブル(48ドットカラー熱転写フリンター)〔¥105,800〕を特価¥56,900
コミュニケーションPR068K+MZ24FP5V(オムロンモデム) 〔¥ 56,600〕を特価¥41,500

X68000通信キット
- MD24FP5V(2400b MNP5モデム) ¥ 36,800
- た～みのる(通信ソフト) ¥ 17,800

定価合計¥54,600➡¥39,900
クレジットは、お電話にて御問い合わせください。

X68000MIDIセットI
- SX68M ¥ 19,800
- CM32L ¥ 69,000
- MA12AV×2 ¥ 28,000

定価合計¥117,600➡¥94,000
クレジットは、お電話にて御問い合わせください。

X68000MIDIセットII
- SX-68MII ¥ 21,000
- CM-64 ¥129,000
- MA-12AY×2 ¥ 28,000

定価合計¥178,000➡¥149,000
クレジットは、お電話にて御問い合わせください。

CZ-653C-BK / CZ-606D-BK
¥218,000
CZ-8NJ2+ソフト2本サービス
- CZ-653C-BK(1M本体) ¥285,000
- CZ-6060-BK(.31 14インチカラーCRT) ¥ 79,800

定価合計¥382,400➡¥226,000

CZ-604C-TN / CZ-606D-TN
CZ-8NJ2+ソフト2本サービス
¥268,000
CZ-8NJ2+ソフト2本サービス
- CZ-604C-TN ¥348,000
- CZ-6060-TN ¥ 79,800
- 住友 3M52HD サービス品

定価合計¥427,800➡¥268,000

CZ-623C-TN / CZ-606D-TN
CZ-8NJ2+ソフト2本サービス
¥328,000
- CZ-623C-TN ¥498,000
- CZ-6060-TN ¥ 79,800
- CZ-8NJ2+ソフト2本サービス

定価合計¥577,800➡¥328,000

CZ-634C-TN / CZ-603D
¥299,000
- CZ-634C-TN ¥368,000
- CZ-3030(限定12台) ¥ 79,800

定価合計¥447,800➡¥299,000

SHD-40 特価 ¥62,000

TX-180 特価 ¥96,800

SHD-80 特価 ¥95,000

TX-130 限定5台 特価 ¥185,000

X68000ソフト&周辺機器

BJ-10V ¥44,800
(48ドットインクジェットプリンタ)定価¥74,800▶¥44,800
※プリンターは合せてカットシートフィーダもお買い上げいただきますとより便利に御利用いただけます。

システムサコムSX-68M	MIDIボード	¥ 19,800➡¥15,250	システムサコム Mu-1 Super	MIDI用ソフト	¥ 39,800➡¥ 29,800	SHARP CZ-6BE1B	IMB増設RAM	¥ 28,000➡¥ 21,800	SHARP BF-68PRO	テレビフィルター	¥ 19,800➡¥ 14,800
アイテック TX-80	80MB HDD	¥108,000➡¥80,000	SHARP CZ-8PCS	80桁無転写プリンタ	¥ 94,800➡¥ 69,800	SHARP JX-220XB	イメージスキャナ	¥168,000➡¥134,400	SHARP CZ-68M1	MIDIボート	¥ 26,800➡¥ 19,800
10データP10-68E1A	IMB増設RAM	¥ 25,000➡¥17,800	SHARP 10-735X	136桁インクジェットプリンタ	¥248,000➡¥168,000	SHAPP CZ-8NJ2	インテリジェントコントローラー	¥ 23,800➡¥ 18,800	アイレム X Stor40	HDD	¥118,000➡¥ 89,800
SHARPマルチワード	マルチワープロソフト	¥ 32,000➡¥24,000	ハル研 NGS-68	ファインスキャナー68	¥ 39,800➡¥ 29,800	ローランド MT-32	MIDI音源	¥ 64,000➡¥ 49,800	全国出張サポート	私共にてご購入いただいたX68000は全国出張サポートがうけられます。	
SHARP Conpiter PRO-68K	Cコンハイラ	¥ 44,800➡¥33,600	アイテックTX-130	130MB HDD	¥138,000➡¥111,000	SHARP CZ-8PK10	136桁ドットプリンター	¥ 97,800➡¥ 70,000			

★★★★★★★★★★ 特価は電話で応談 **中古処分品大特価** ☎03-3987-7771 ★★★★★★★★★★★

パソコン高く下取り買い取りマス!!

☎03-3987-7771 高額下取りで、上位機種、新品にシステムアップ!

NEC PC-9801DX2
¥183,000
- DX2 ¥318,000

定価合計¥318,000➡¥313,000

PC-9801DA2
TEL特価
- PC-9801DA2 ¥418,000

定価合計¥418,000➡¥275,000

PC-98DO+
¥168,000
- PC-9800+ ¥278,000

定価合計¥278,000➡¥168,000

PC-386GE 5
¥193,000
- PC-386GE5 ¥298,000

定価合計¥298,000➡¥193,000

EPSON PC CLUB PC-286C STD
¥99,800
- PC-CLUB PC-286CSTD ¥168,000

定価合計¥168,000➡¥ 99,800

PC-286VJ 5
¥160,000
- PC-286VJ5 ¥228,000

定価合計¥228,000➡¥160,000

EPSON PC-386 NOTE AE1
¥158,000
- PC-38GNOTEAE1 ¥238,000

定価合計➡238,000➡¥158,000

PC-9801CS2
¥278,000
- PC-9801CS2 ¥278,000

定価合計¥278,000➡¥278,000

EPSON PC-386P2
¥188,000
- PC-386P ¥268,000

定価合計¥268,000➡¥188,000

PC-9801 NC
¥440,000
- PC-9801NC ¥598,000

定価合計¥598,000➡¥440,000

XC-1498CII
¥45,500
- XC-1498 II (ドットピッチ0.28、チルト付ディスプレー) ¥ 45,500

定価合計¥107,000➡¥45,500

PC-KD854N
¥39,800
- PC-KD854N (ドットピッチ0.39、チルト付ディスプレー) ¥ 39,800

定価合計¥84,800➡¥39,800

PC-KD881
¥79,800
- PC-KD881(ドットピッチ0.28、15インチ) ¥118,000

定価合計¥118,000➡¥79,800

PC-TV354
¥69,800
- PC-TV354 (ドットピッチ0.39、チューナー付) ¥110,000

定価合計¥110,000➡¥69,800

CR-4000
¥44,800
- CR-4000 (ドットピッチ0.31、ノングレアディスプレ) ¥ 44,800

定価合計¥94,800➡¥44,800

EPSON AP-900 PC
¥49,000
- AP-900PC(48ドット転写プリンター) ¥ 94,800

定価合計¥94,800➡¥49,000

NEC PC-9801 NS/E
¥184,000
- PC-9801NSE ¥278,000

定価合計¥278,000➡¥184,000

CZ-653C 〔X68000本体〕
¥138,000
- CZ-653C(X68000本体) ¥285,000

定価合計¥285,000➡¥138,000

CZ-634C 〔X68000本体〕
¥245,000
- CZ-634C(X68000本体) ¥368,000

定価合計¥368,000➡¥245,000

CZ-652C 〔X68000本体〕
¥98,000
- CZ-652C(X68000本体、キズ多少有) ¥298,000

定価合計¥298,000➡¥98,000

CZ-623C 〔X68000本体〕
¥228,000
- CZ-623C(X68000本体) ¥498,000

定価合計¥498,000➡¥228,000

超お買得品 特選中古パソコン 詳しくは ☎03-3986-9991

★NEC
- PC-8801FEII ¥119,000➡¥ 39,800
- PC-8801MC1 ¥169,000➡¥ 45,000
- PC-8801MC2 ¥199,000➡¥ 58,000
- PC-88VA ¥298,000➡¥ 48,000
- PC-8801FA ¥168,000➡¥ 30,000
- PC-8801MA2 ¥168,000➡¥ 39,800
- PC-98D0 ¥298,000➡¥178,000
- PC-98D0+ ¥278,000➡¥168,000
- PC-9801XL2 ¥980,000➡¥380,000
- PC-9801VM21 ¥398,000➡¥100,000
- PC-9801VX21 ¥433,000➡¥138,000
- PC-9801RX21 ¥338,000➡¥178,000
- PC-9801RS21 ¥398,000➡¥218,000
- PC-9801UV11 ¥265,000➡¥128,000
- PC-9801DX2 ¥318,000➡¥183,000
- PC-9801DS2 ¥358,000➡¥238,000
- PC-9801DA2 ¥448,000➡¥278,000
- PU-9801UF ¥218,000➡¥139,000

上記商品は、クレジット・システム共に取り扱っております。
くわしくは、お電話にてお問い合せ下さい。

★EPSON
- PC-286VF-STD ¥298,000➡¥129,000
- PC-286VG-STD ¥268,000➡¥145,000
- PC-386VR-STD ¥348,000➡¥175,000
- PC-386M-STD ¥328,000➡¥180,000
- PC-386GE5 ¥298,000➡¥193,000
- PC-386GS5 ¥398,000➡¥278,000

★ノート型
- PC-9801N ¥248,000➡¥118,000
- PC-9801NV ¥248,000➡¥148,000
- PC-9801NS ¥298,000➡¥168,000
- PC-9801NS/E ¥278,000➡¥188,000
- PC-286NoteF ¥198,000➡¥ 90,000
- PC-286Book ¥258,000➡¥139,000
- PC-386NoteA ¥268,000➡¥158,000
- PC-368NoteW ¥278,000➡¥198,000
- FM-R50NB1 ¥238,000➡¥168,000

★周辺 スキャナ
- GT-1000 ¥ 79,800➡¥ 45,000
- GT-6000 ¥178,000➡¥128,000

★モニター
- PC-KD854N ¥ 84,800➡¥ 37,000
- PC-KD863S ¥138,000➡¥ 45,000
- PC-KD881 ¥118,000➡¥ 68,000
- PC-KD882 ¥ 89,800➡¥ 53,000
- CR-4000 ¥ 94,800➡¥ 40,000
- CU-14FD ¥ 74,800➡¥338,000
- CU-14KD ¥ 89,800➡¥ 44,000
- XC-1498CII ¥107,000➡¥ 44,000
- AN-8TU ¥ 33,100➡¥ 22,000
- 400ラインデジタルモニター ¥16,000から
- 400ラインアナログモニター ¥32,000から
- PC-TVシリーズ ¥48,000から

★プリンター
- PC-PR101TL3 ¥ 19,800➡¥ 25,000
- PC-PR150T ¥ 64,800➡¥ 38,000
- PC-PR150N ¥ 69,800➡¥ 43,000
- AP-550PC ¥ 69,800➡¥ 30,000
- AP-600PC ¥ 69,800➡¥ 39,800
- AP-900PC ¥ 94,800➡¥ 52,000
- PC-PR201B ¥ 99,000➡¥ 45,000
- PC-PR201X ¥278,000➡¥ 60,000
- VP-1350PC ¥ 96,800➡¥ 54,000
- VP-2550PC ¥168,000➡¥ 72,000
- VP-2600PC ¥145,000➡¥ 81,000

★MIDI
- ミュウジ郎 ¥158,000➡¥105,000
- MT-32 ¥ 64,000➡¥ 45,000
- CM-64 ¥129,000➡¥ 78,000

★モデム
- MD-1200AIII ¥ 24,800➡¥ 14,800
- MD24FP5II ¥ 42,800➡¥ 21,000
- MD24FB5 ¥ 39,800➡¥ 27,500

★富士通
- FM-NEW7 ¥ 99,800➡¥ 19,800
- FM-77AV1 ¥128,000➡¥ 39,800
- FM-77AV2 ¥158,000➡¥ 59,800
- FM-TOWNS 2 ¥398,000➡¥123,000
- FM-TOWNS 2F ¥378,000➡¥140,000
- FM-TOWNS 2H ¥548,000➡¥198,000
- FM-TOWNS 20F ¥323,000➡¥169,000
- FM-TOWNS 40H ¥473,000➡¥268,000

★モニター
- FMT-DP531 ¥ 89,800➡¥ 56,000
- FMT-DP533 ¥ 69,800➡¥ 47,000

★キーボード
- FMT-KB101 ¥ 20,000➡¥ 13,000
- FMT-KB105 ¥ 30,000➡¥ 21,000

★プリンター
- FM-PR204B ¥ 80,000➡¥ 39,800
- FM-PR40T ¥127,500➡¥ 92,000

★SHARP
- CZ-600C ¥369,000➡¥138,000
- CZ-652C ¥298,000➡¥158,000
- CZ-603C ¥338,000➡¥188,000
- CZ-653C ¥285,000➡¥16[illegible],000
- CZ-604C-TN ¥348,000➡¥1[illegible]8,000
- CZ-623C-TN ¥498,000➡¥268,000
- CZ-634C-TN ¥368,000➡¥258,000

★モニター
- CZ-602D ¥ 99,800➡¥ 59,800
- CZ-605D ¥115,000➡¥ 69,800
- CZ-606D ¥ 79,800➡¥ 55,800
- CZ-607D ¥ 99,800➡¥ 73,000
- CZ-613D ¥138,000➡¥ 80,000

★プリンター
- CZ-8PC4 ¥ 99,800➡¥ 42,000
- CZ-8PC5 ¥ 99,800➡¥ 60,800

AOYAMA フレッシャーズセール開催中!! 全品特価にて大提供!!

AOYAMA WORLD IN — FOR THE EVOLUTION OF YOURLIFE

ワールド イン アオヤマには、TOWNS専門スタッフが常時待機。購入のアドバイスから新作ソフト情報まで、購入後のサービスが全く違います。

FUJITSU FM TOWNS

FM TOWNS万全のサポート

FM-Townsは万一故障があった場合でも、全国どこでも出張サービスが受けられます。

新製品

FM-TOWNS II UX20

- FM-TOWNS II UX20(10インチカラーCRT付2FD) ¥288,000
- FMT-KB101A(新キーボード) ……¥ 10,000

定価合計¥298,000➡現金特価
クレジットは、お電話にて御問い合わせください。

FM-TOWNS II UX20

- FM-TOWNS II UX20(10インチカラーCRT付2FD) ¥288,000
- FMT-KB101A(新キーボード) ……¥ 10,000
- BJ-10V……¥ 69,800
- PB-02(プリントボーイII)……¥ 29,800
- プリンターケーブル……¥ 4,800

定価合計¥402,400➡現金特価
クレジットは、お電話にて御問い合わせください。

FM-TOWNS II UX20

- FM-TOWNS II UX20(10インチカラーCRT付2FD)…¥288,000
- FMT-KB101A(新キーボード)……¥ 10,000
- FMT-416(TVチューナーカード)…¥ 38,800

定価合計¥336,800➡現金特価
クレジットは、お電話にて御問い合わせください。

FM-TOWNS II CX20

- FM-TOWNS II CX20(2M本体新システム付) ¥333,000
- FMT-DP535……¥ 89,800
- FMT-KB107……¥ 30,000

定価合計¥452,800➡現金特価
クレジットは、お電話にて御問い合わせください。

FM-TOWNS II CX20

- FM-TOWNS II CX20(10インチカラーCRT付2FD) ¥333,000
- FMT-DP535(.3814インチカラーCRT)…¥ 89,800
- FMT-KB107(10キー付キーボード…¥ 30,000
- FMT-403(MIDI音源カード)……¥ 72,800
- FMT-SP101(アンプ付スピーカー)¥ 29,800

定価合計¥518,000➡現金特価
クレジットは、お電話にて御問い合わせください。

FM-TOWNS II CX40

- FM-TOWNS II CX40(40MHDD付本体) ¥433,000
- FMT-DP535(.38 14インチカラーCRT)…¥ 89,800
- FMT-KB107(10キー付キーボード)…¥ 30,000

定価合計¥522,000➡現金特価
クレジットは、お電話にて御問い合わせください。

FM-TOWNS II CX40

- FM-TOWNS II CX40(40MHDD付本体) ¥433,000
- FMT-DP535(.38 14インチカラーCRT)…¥ 89,800
- FMT-KB107(10キー付キーボード)…¥ 30,000
- PR-35T(24ドット満了)……¥ 98,000
- プリンターケーブル……¥ 6,000

定価合計¥656,800➡現金特価
クレジットは、お電話にて御問い合わせください。

FM-TOWNS II CX100

- FM-TOWNS II CX100(100MBHDD付本体)¥533,000
- FMT-DP535(.38 14インチカラーCRT)…¥ 89,800
- FMT-KB107(10キー付キーボード)…¥ 30,000

定価合計¥652,800➡現金特価
クレジットは、お電話にて御問い合わせください。

TOWNS サンクスフェア

●今回TOWNSをお買い上げいただいたお客様に限り、TX-180(アイテック180Mハードディスク)(¥185,000)を特価¥118,000
四段式TOWNS専用パソコンラック(¥28,000)を特価¥79,80
FM-PR204B(カラー熱転写プリンター、ケーブル付き)(¥86,800)を特価¥40,000

ありがとう

●11月5日より実施しておりましたTOWNS IIモニターキャンペーンに多数のご応募頂き、ありがとうございました。総勢270名のお申し込みの中より100名の方にモニターとしてご利用いただいております。モニターの皆様より頂いた貴重なご意見は当社を通じ、富士通(株)に提供させて頂きます。

FM TOWNS 20F

- FM-TOWNS 20F(M本体システム付)…¥323,000
- FMT-DP533(.38 14インチカラーCRT)…¥ 69,800
- FMT-KB105(JIS10キー付キーボード)…¥ 30,000

箱なし荷くずれ品

定価合計¥422,800➡¥238,000

FM TOWNS 20F

- FM-TOWNS20F(2M本体システム付)…¥323,000
- FMT-DP533(.38 14インチカラーCRT)…¥ 69,800
- FMT-KB101A(新キーボード) ¥ 10,000
- MD24FP5V(240b MNP6 KPA)……¥ 36,800
- Habittal Y2 1(通信用ソフト) ¥ 6,800

定価合計¥446,400➡¥260,000

FM TOWNS 40H

- FM-TOWNS40H(40MBHDD付本体)…¥473,000
- FMT-DP533(.38 14インチカラーCRT)…¥ 69,800
- FMT-KB101A(新キーボード) ¥ 10,000

定価合計¥552,800➡¥298,000

FM TOWNS 80H

- FM-TOWNS80H(80MBHDD付本体)…¥623,000
- FMT-DP533(.38 14インチカラーCRT)…¥ 69,800
- FMT-KB101A(新キーボード) ¥ 10,000

定価合計¥702,800➡¥348,000

上記にてモニターキャンペーン中に使用致しましたTOWNS II UX20(本体)+FMT-KB105(キーボード)をセットで格安にてご提供致します。限定50台

定価合計¥318,000➡超現金大特価

お申し込み、お問い合わせは03(3986)9991まで
TOWNSシステムラックのサービスはご遠慮ください。

FM-TOWNS全国出張サポート

私共にて購入いただきました FM-TOWNS はどこでも出張サポートが受けられます。
富士通FM-SHOP会加入のプロショップです。

FM-TOWNS ソフト&周辺機器

※プリンターは合せてカットシートフィーダもお買い上げたいたきますとより便利に御利用いただけます。

八戸 PB-02	プリントボーイII	¥29,800➡¥21,800	FUJITSU FMT-411	ビデオカード	¥35,000➡¥26,000	PR-A600	CITYRITER 136桁	¥148,000➡現金特価	FUJITUS FM-PR362G	135桁24ドットプリンター	¥178,000➡¥133,500
HM-V01T	Hyper Memory1MB	¥14,800➡現金特価	FUJITSU FMT-412	ビデオカード2	¥40,000➡¥29,800	PR-B600	CIYTRITER 136 桁	¥ 98,000➡現金特価	FMT-416	チューナーカード	¥ 38,800➡現金特価
HM-V02T	Hyper Memory2MB	¥24,800➡現金特価	FUJITSU FM-PR204B	80桁24ドット熱転写プリンター	¥80,000➡¥48,000	MC-P12T	MIDIカード	¥ 19,800➡現金特価	FMT-403	MIDI音源カード	¥ 78,000➡現金特価
FUJITSU FMT-TU101	チューナーユニット	¥ 9,800➡¥29,800	HD-J040	Mocking Bird 40MB	¥ 99,000➡現金特価	FUJITSU FM-PR353G2	135桁24ドットプリンター	¥96,000➡¥73,500	FMT-HD0401	40MB 内蔵HD	¥110,000➡現金特価
FUJITSU FMT-SP101	スピーカーユニット	¥29,800➡¥22,800	HD-J100	Mocking Bird 100MB	¥128,000➡現金特価	FUJITSU FM-PR302G2	135桁24ドットプリンター	¥96,000➡¥71,200	FMT-HD1001	100MB 内蔵HD	¥220,000➡現金特価

★★★★★★★★★ FM TOWNS 中古処分品特価セール ★★★★★★★★★★

FUJITSU FM TOWNS 1S + 1MB
¥73,000

FUJITSU FM TOWNS 2F
¥88,000
FM-TOWNS2(システム付)…¥398,000
定価合計¥398,000➡¥88,000

FUJITSU FM TOWNS 2H
¥148,000

FUJITSU FM TOWNS 20F
¥158,000
FM-TOWNS20F……¥323,000
定価合計¥323,000➡¥158,000

FUJITSU FM TOWNS 40H
¥248,000
FM-TOWNS40H……¥473,000
定価合計¥473,000➡¥248,000

FUJITSU FM TOWNS 80H
¥298,000
FM-TOWNS80H……¥623,000
定価合計¥623,000➡¥298,000

FUJITSU FM TOWNS II UX20
現金特価

FUJITSU FM TOWNS DP531
¥49,800

FUJITSU FM TOWNS DP533
¥39,800

FM-PR204B
¥32,000

PR-40T
¥68,000

PB-01
(プリントボーイ)
¥9,800

FUJITSU FM TOWNS TV101
¥27,100
FMT-TU101(システムチューナー) ¥ 39,800
定価合計¥39,800➡~~¥30,600~~

FUJITSU FM TOWNS SP101
¥20,000
FMT-SP101(ステレオスピーカー) ¥ 29,800
定価合計¥29,800➡~~¥20,600~~

ご注文はご来店でもお電話でも…実績のメンテナンス/完全バックアップシステム

電話受付
■月曜日〜金曜日 10:30〜20:30
■土・日曜日・祭日 10:30〜19:00

クレジット

業界一番のスーパークレジットで。

ご都合に合せて自由にお支払い回数、金額を設定できます。手続きはとても簡単、そしてスピーディー。もちろん手数料は超低金利。お支払いも月々1,000円からとますますお得に使いやすくなったアオヤマのクレジットです。

学生の味方、キャンパスクレジットがますますワイドに。

キャンパスクレジットのワクがグーンと拡がりました。最高50万円までのお買物ができ、手続きもその場で即OK。お支払いも月々1,000円からととっても嬉しいアオヤマは皆さんを応援します。

お支払いはナント!84回まで。

お支払いは少なく、ゆっくりと。ワールドインアオヤマなら最長84回まで自由にセッティング。ボーナス額を増やしたり減らしたりはもちろん、ボーナス一括や二括払いもOK。

ゆうゆうお支払いは8ヶ月先から。

欲しい機種は今すぐ欲しい、だけど以前のローンが残ってるし……。就職してから始めたい……何んて方にお勧め。8ヶ月先までならいつから始めてもOKです。これならとっても安心ですね。

サポート

万一のときも完全バックアップ。

万一の初期不良があった場合でも当社では万全の体製でお客様をフォロー致します。通常の初期不良ワクを大きく拡げ、最長1ヶ月間まで新品との交換を致しております。

また一週間以内の不良の場合は、こちらからお荷物をひきとりに伺います。
※ソフト及び中古商品に関しましては1ヶ月サービスの対象外とさせて頂きます。

グーンとお得な下取りシステム。

今お持ちの機種を高額下取り。わずかな予算でシステムアップ。差額はクレジットでもOKです。

ショップ

全店統一のサービス/見て、触れて、納得。

ショールームでは、お客様に一切声をかけないこともサービスのひとつと思っております。ズラリ勢揃いしたハード&ソフトの中から、ご自身の目でじっくりとお選び下さい。

BEST SHOPS BEST SERVISE。

私共では、お客様の過去のデータ、その日の在庫量、価格など全てのデータが完全管理。だから、アフターサポートも電話一本で。

サービス&ポリシー

グーンとお得な下取りシステム。

電話でのご注文の場合

03-3987-7771

お電話番号はおかけ間違いのないようにお願いします。

北海道受注センター 011-251-6771
九州受注センター 092-716-7771
お好きな時間にお電話を!

クレジットカードもOK!

クレジットカードをお持ちの方お支払は1回払いです。お申し込みの際、①カード名②会員No.③有効期限をご連絡下さい。
カードでお申し込みの場合、販売価格か変わりますのでお電話にてお問い合せ下さい

お客様相談室

03-3987-7795

すでにご注文いただいているお届け時間(時期)やメンテナンス、その他のお問い合せは上記へお電話下さい。

ファクシミリでご利用の場合

03-3985-5221

●ご注文方法(黒色のボールペン、またはサインペンでご記入下さい。)
①電話番号・住所・氏名又はお客様番号、お支払い方法をご記入下さい。

●銀行振込みの場合

取引銀行	住友銀行 池袋支店
口座番号	普通 1065392
口座名	株式会社 ワールドイン アオヤマ

返品・交換についてのお問い合わせは
お客様相談室 03-3987-7795

★この誌面に掲載の商品の価格には消費税は含まれておりません。

上記商品は、クレジット・システム共に取り扱っております。くわしくは、お電話にてお問い合せ下さい。

買取 パソコン・ソフト 何でもOK! 情報 どこよりも高く、早い。これが当社のモットーです。 交換

これが当社自慢の買取金額(時価)です。尚、掲載はほんの一例ですので御注意下さい。

例えば

「かなり古い機種ですが、いくら位で売れるか?」
「地方に住んでいます。売る方法はありますか?」
「できれば早く、そして高く売りたいのですが?」

おまかせ下さい。

PC-9801RA2

PC-9801DX2

PC-9801NS/E

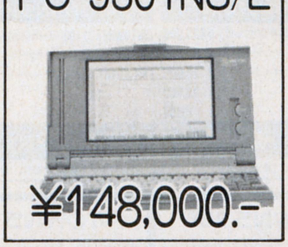

PC-386NW2

★PC-9800シリーズ

PC-9801DA2	¥230,000
PC-9801DS2	¥170,000
PC-9801CS2	¥258,000
PC-9801RA2	¥185,000
PC-9801RS21	¥158,000
PC-9801RX2	¥128,000
PC-9801RX21	¥138,000
PC-9801VX2	¥ 90,000
PC-9801VX21	¥105,000
PC-9801VM21	¥ 70,000
PC-98GS1	¥358,000
PC-H98S8-002	¥298,000
PC-9801ES2	¥158,000
PC-9801UR	¥100,000
PC-9801UV11	¥ 73,000
PC-9801UV21	¥ 63,000
PC-9801UX21	¥103,000
PC-9801NC	¥298,000
PC-9801NS/E40	¥213,000
PC-9801NS	¥ 98,000
PC-9801NV	¥ 80,000
PC-9801N	¥ 60,000
PC-98HA	¥ 40,000

★PC286/386シリ

PC-386GS	¥210,000
PC-386GE	¥150,000
PC-386V	¥158,000
PC-386VR	¥160,000
PC-386M	¥135,000
PC-286VJ	¥128,000
PC-286VG	¥110,000
PC-286VF	¥ 95,000
PC-286VS	¥110,000
PC-286C	¥ 73,000
PC-386P	¥170,000
PC-386Book-L	¥160,000

★PC-88シリーズ

PC-8801FE	¥価格はお電話で!
PC-8801FE2	¥価格はお電話で!
PC-8801FA	¥価格はお電話で!
PC-8801MA2	¥価格はお電話で!
PC-8801MC2	¥価格はお電話で!

★FM-TOWNSシリーズ

TOWNS20F	¥140,000
TOWNSⅡCX20	¥198,000
TOWNSⅡCX100	¥300,000
TOWNSⅡUX20	¥150,000

★X68000シリーズ

CZ-634C	¥190,000
CZ-644C	¥230,000
CZ-604C	¥130,000
CZ-623C	¥160,000
CZ-653C	¥100,000
CZ-602C	¥ 90,000

★NECモニター

PC-TV455	¥ 60,000
PC-TV454	¥ 50,000
PC-TV451	¥ 42,000
PC-TV353	¥ 39,000
PC-KD882	¥ 40,000
PC-KD881	¥ 50,000
PC-KD863S	¥ 30,000
PC-KD863G	¥ 43,000
PC-KD854N	¥ 29,000
PC-KD854	¥ 25,000

★モニター(その他)

CU-14TV	¥ 40,000
CU-14FD	¥ 30,000
CU-14KD	¥ 35,000
CU-21HD	¥ 68,000
CZ-880D	¥ 32,000
CZ-613D	¥ 58,000
CZ-612D	¥ 50,000
CZ-601D	¥ 46,000
CR-7000	¥105,000
CR-5000	¥ 60,000
CR-4000	¥ 36,000
XC-1498CⅡ	¥ 35,000

★NECプリンター

PC-PR201/80A	¥100,000
PC-PR201/65A	¥ 90,000
PC-PR201X	¥ 50,000
PC-PR201V2	¥ 40,000
PC-PR201J	¥ 48,000
PC-PR201GS	¥ 46,000
PC-PR150VL	¥ 35,000
PC-PR150VH	¥ 36,000
PC-PR150V	¥ 32,000
PC-PR150T	¥ 25,000
PC-PR406HS	¥ 26,000
PC-PR350	¥ 30,000

★EPSONプリンター

HG-2500	¥ 35,000
HG-2550	¥ 37,000
HG-3000	¥ 60,000
HG-800	¥ 48,000
VP-135EX	¥ 20,000
VP-1500	¥ 39,000
VP-1600	¥ 42,000
VP-2500	¥ 43,000
VP-4800	¥ 62,000
VP-850	¥ 30,000
VP-900	¥ 35,000
VP-950	¥ 40,000
VP-960	¥ 48,000

★プリンター(その他)

BJ-330J	¥ 96,000
BJ-300J	¥ 60,000
BJ-130J	¥ 40,000
BJ-10V	¥ 30,000
BJ-10Vカスタム	¥ 38,000
BJ-10Vセレクト	¥ 40,000
TX-24CL	¥ 16,000
CX-2410	¥ 15,000
CR-3145CL	¥ 30,000
JJ-100	¥ 23,000

★周辺機器

ハードディスク40M	¥ 30,000
ハードディスク80M	¥ 40,000
ハードディスク100M	¥ 60,000
外付5インチ シングル	¥ 12,000
外付5インチ ダブル	¥ 25,000
外付3.5インチ シングル	¥ 10,000
外付3.5インチ ダブル	¥ 23,000
FMSメモリ1M	¥ 5,000
EMSメモリ2M	¥ 12,000
EMSメモリ4M	¥ 25,000
EMSメモリ8M	¥ 38,000
モデム1200ボー	¥ 3,000
モデム2400ボー	¥ 18,000
モデム4800ボー	¥ 25,000

★MSX

HB-F1XV	¥ 24,000
HB-F1DJ	¥ 18,000
FS-A1ST	¥ 25,000
FS-A1GT	¥ 35,000
FS-A1WX	¥ 19,000

★ゲームソフト

アトラス	¥ 電話にて
アルシャーク	¥ 電話にて
アルテミス	¥ 電話にて
ウイザードリイⅥ	¥ 電話にて
アークス3	¥ 電話にて
アドバンストロードモナーク	¥ 電話にて
アリスの館	¥ 電話にて
伊忍道	¥ 電話にて
A列車で行こうⅢ	¥ 電話にて
キャル	¥ 電話にて
狂った果実	¥ 電話にて
幻影都市	¥ 電話にて
コブラミッション	¥ 電話にて
サイレントメビウス	¥ 電話にて
G戦略	¥ 電話にて
ジョーカー2	¥ 電話にて
すとりっぷルーレット	¥ 電話にて
ダンジョンハーレム	¥ 電話にて
ドラゴンナイト3	¥ 電話にて
2069AD	¥ 電話にて
ランス3	¥ 電話にて
688アタックサブ	¥ 電話にて
ロゼ	¥ 電話にて
提督の決断	¥ 電話にて
星の砂物語	¥ 電話にて
ブランデイシュ	¥ 電話にて
校内写生	¥ 電話にて
関ケ原	¥ 電話にて
ジョシュア	¥ 電話にて
ダイナソア	¥ 電話にて
バトル	¥ 電話にて
沈黙の艦隊	¥ 電話にて
ELLE	¥ 電話にて
キャル2	¥ 電話にて
キャル	¥ 電話にて
ボッキー2	¥ 電話にて
殺しのドレス3	¥ 電話にて
天下統一Ⅱ	¥ 電話にて
ガンブグルッペ	¥ 電話にて
シュバルツシルトⅢ	¥ 電話にて
天使たちの午後SP	¥ 電話にて
舞	¥ 電話にて
GUY	¥ 電話にて
らんま½	¥ 電話にて
DPS-SG-3	¥ 電話にて
斬Ⅱ	¥ 電話にて

例えば

「現在持っているパソコンを最新型と交換したいのですが?」
「まだローンが残っているのですが、買取交換は可能ですか?」
「捨ててしまうのは損な気がする。そんなパソコンでもいいのですか?」

おまかせ下さい。

☆全ての掲示プライスは変更がございます。(平成4年1月6日現在)

お申し込み方法!

商品をお送りになる場合は? → カンタン! → 買取りですか? 交換ですか? → 予めTELにて御連絡下さい。 → 品名、あなたの御住所・TEL・氏名・年令を明記し、宅配便等でお送り下さい → 商品が到着確認後当社担当者より、査定の上、金額を御連絡申し上げます。

直接、当社まで商品をお持ちになる場合は? → 早い! → 商品と身分証明書(免許証・保険証・学生証等)を御持参下さい。 → その場で担当者が査定・評価いたします。 → その場で、現金をお支払いいたします。 → 高校生以下の方は、親の同意書を御持参下さい

秋葉原価格でローンができます
電気の街秋葉原で
26年
の信用!!

買取・交換は今スグ電話で!

AVC フタバ (AUDIO VIDEO COMPUTER)

☎03-3255-8630(代表)

営業時間 AM10:30～PM6:30まで
〒101 東京都千代田区外神田3-2-3

高価下取り、買取りいたします、お問合せ下さい。

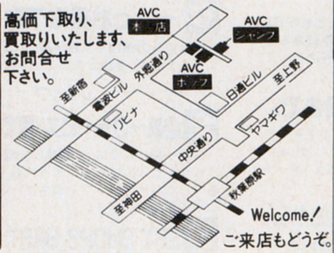

Welcome! ご来店もどうぞ。

専門家が教える「高く売るコツ」

☆商品についた手アカ等の汚れをキレイに落とす!
☆商品の箱、マニュアル、システムディスク、付属品も価値があるので、忘れないこと!
☆チャンスロスに気をつけよう! 売り時は、売る時です。
☆より高く売るには、下取り交換が有利!
☆信頼のできる店を選ぶ! これがポイント。

見逃せないこの安さ!!お待たせしないこの速さ!!

全商品、消費税込みです。

ゲームソフトの
アプロード通販部

(日曜、祭日定休)
(AM11:00〜PM7:00)

送り先：〒556 大阪府大阪市浪速区日本橋西2丁目2-16-701 TEL06(634)5101：FAX06(634)5102(24時間)

新品・新作ゲームソフト

(アイウエオ順)

商品名	発売機種	定価	売価
A列車で行こうIII	PC98	12,800	9,300
A列車で行こうIII	タウンズ	14,800	10,700
A列車で行こうマップコンストラクション	PC98	5,800	4,200
AYA	タウンズ	8,800	6,400
アリスの館CD	タウンズ	6,800	4,900
アルシャーク	PC98,X68	9,800	7,100
アトラス	PC98,タウンズ	10,800	7,800
アークス3	PC98	9,800	7,100
アドバンスド・ロードモナーク	PC98	9,800	7,100
アンジェラス2ホーリーナイト	PC98	9,800	8,100
アクアレス	X68	8,700	6,300
伊忍道打倒信長	PC98,PC88,MSX2,X68	9,800	7,600
イースI	PC98,PC88	7,800	5,700
イースI	X68	9,600	7,400
イースII	PC98,PC88,MSX2	7,800	5,700
イースIII	PC98,PC88,X68,MSX2	8,700	6,300
WOLF PACK	PC98	11,800	8,600
ウルティマVI	PC98	9,800	8,100
ウルティマVI	タウンズ	12,800	9,900
ウィザードリィ・ペイン・オブ・ザ・コズミックフォージー	PC98,タウンズ	12,800	10,600
F15ストライクイーグル2	PC98,X68	10,800	7,800
エイトレイクスゴルフクラブ	PC98,X68,タウンズ	4,800	3,500
エメラルドドラゴン	PC98,X68	9,800	7,100
エメラルドドラゴン	PC88,MSX2	8,800	6,400
エアーコンバット2	PC98	8,800	6,800
エアーコンバット2シナリオ集	PC98	5,000	3,800
栄冠は君に2	PC98,タウンズ	9,500	7,000
L(ELLE)	PC98,X68,タウンズ	7,800	5,700
オルゴール	タウンズ	12,800	9,300
GUY	PC98	9,800	8,100
ガイナロック	PC98	9,800	6,000
キングブリーダー異獣王	PC98	9,800	7,100
ギゼ	PC98	7,800	5,700
GIDDY(ギディー)	PC98	7,800	5,700
キャメルトライ	X68	8,800	6,800
キングスクエストV	タウンズ	9,800	7,100
キングスクエストV	PC98	11,000	8,000
銀河英雄伝説II	PC98,PC88,X68,MSX2	9,800	7,100
銀河英雄伝説II DXkit	PC88,MSX2	4,800	3,500
銀河英雄伝説II DXkit	PC98,X68	5,000	3,700
きゃんきゃんバニースピリッツ	PC98,MSX2	7,800	5,700
きゃんきゃんすごろく華麗なる人生	PC98,X68	8,800	6,400
機動戦士ガンダムデザートオペレーション	PC98	9,800	7,000
機動戦士ガンダムクラシックオペレーション	PC98,X68	9,800	7,000
ギャラクシーフォースII	タウンズ	9,800	7,100
キミだけに愛を	PC98,X68,MSX2	7,800	5,700
KIGEN	PC98	9,800	7,100
CAL	PC98,X68,MSX2	6,800	4,900
CAL2	PC98,X68,MSX2	7,800	5,700
グラディウスII	X68	9,800	7,600
クムドールの剣	PC98	9,800	8,100
グラフサウルスVer2.0	MSX2	12,800	9,300
クインティアロード	X68,PC98	8,800	6,400
群雄三国志	PC98	7,800	6,500
狂った果実	PC98	7,800	5,700
幻影都市	PC98,PC88	9,800	7,100
GE・TEN	PC98	12,800	7,700
ごめんねエンジェル	PC98,PC88	8,800	6,400
コード・ゼロ	X68	7,800	6,500
3太くんIIクイズ番長	PC98	6,800	4,900
三国志III	PC98	14,800	11,500
サイバーコア	X68	7,800	5,700
SAP特殊行動警察	PC98,X68	6,800	4,900
SAP特殊行動警察2KIDS	PC98	6,800	4,900
サーク	PC98,PC88,X68,MSX2	8,800	6,400
サークII	PC98,PC88,MSX2	8,800	6,400
サークII	タウンズ	9,800	7,100
サーク ガゼルの塔	PC98,PC88,MSX2	7,800	5,700
斬II	PC98,タウンズ	9,800	7,100
斬IIシナリオコレクション	PC98	4,200	3,100
サイレントメビウス	PC98,X68,タウンズ	14,800	10,700
シュートレンジ	X68	9,800	7,100
ジョシュア	PC98	9,700	7,500
シャングリラ	PC98,X68,タウンズ	7,800	5,700
ジョーカーI、II	PC98,X68,MSX2	各7,800	各5,700
ジェノサイド1、2	X68	各8,800	各6,400
シムシティー	タウンズ	8,800	6,400
シムシティー	PC98,X68	9,800	7,100
シムシティーテレインエディタ	PC98,X68	4,800	3,200
シャドーオブザビースト	タウンズ	9,800	8,100
シムアース	PC98,X68,タウンズ	12,800	9,900
ジーザス2	X68,PC98	8,800	7,300
シュヴァルツシルトIII	PC98	14,800	10,700
雀皇登龍門II	PC98	9,800	7,100
ストラッシュ	PC98	7,800	5,700
スイートエモーション	X68,PC98,MSX2	7,800	5,700
スーパーピンクソックス	MSX2	4,800	3,500
スーパー上海ドラゴンズアイ	PC98,タウンズ	7,800	5,700
スコルピウス	X68	7,800	5,700
STAR WARS	X68	7,200	6,000
スペースインベーダー	PC98	7,800	6,100
聖戦士ダンバイン	PC98	9,800	7,100
全開電飾	X68	7,800	6,500
関ヶ原	PC98	12,800	9,300
ゼノン2	PC98,X68	9,700	8,000
ゼータ	PC98	9,800	7,100
倉庫番ユーザー逆襲編	PC98	6,800	5,300
ソルフィース	X68	8,800	6,400
続ダンジョンマスター カオスの逆襲	PC98,X68,タウンズ	9,800	7,500
ダイナソア	PC98,タウンズ	9,800	7,100
ダンジョンマスター	PC98,X68	9,800	8,100
ダンジョンマスター	タウンズ	8,800	7,100
大撃沈	PC98	14,800	10,700
大戦略III'90	PC98,X68,タウンズ	9,800	7,600
大戦略III'90マップコレクション1、2	PC98	各5,000	各3,800
タイトーチェイスHQ	タウンズ	9,800	7,100
電脳学園I VER2.0	PC98	8,800	6,400
電脳学園II・III	PC98,PC88,MSX2	各8,800	各6,400
電脳学園IVエイプハンターJ	PC98	9,800	7,100
沈黙の艦隊	PC98	12,800	9,300
天使は2度死ぬ	PC98,X68,タウンズ	8,800	6,400
天舞〜三国志〜	PC98	12,800	9,300
ディスクステーション98各号	PC98	各3,980	各2,800
D.P.S SG	PC98,X68,MSX2,タウンズ	6,800	4,900
D.P.S SG set2	PC98,X68,MSX2,タウンズ	6,800	4,900
D.P.S SG Set3	PC98,X68,MSX2,タウンズ	6,800	4,900
天下統一-88	PC88	9,800	7,600
天下統一II	PC98	9,800	7,600
ドラゴンナイトII	PC98,PC88,X68,MSX2	7,800	5,700
ドラゴンナイトIII	PC98,X68	7,800	5,700
ドラゴンピンク	PC98	8,800	6,400
ドラゴンスレイヤー6	PC98,PC88,MSX2,タウンズ	8,700	6,300
ドラゴンオブ・フレイム	PC98	8,800	7,300
どしふんスペシャル	MSX2	3,600	2,600
闘神都市	PC98,X68,タウンズ,MSX2	6,800	4,900
ナイトメア	タウンズ	12,800	9,300
ナイトシープ	PC98	6,800	4,900
2069AD	PC98,X68,タウンズ	6,800	4,900
ニュニコ	PC98,PC88,X68,MSX2,タウンズ	7,800	5,700
信長の野望武将風雲録	PC98,PC88,MSX2	9,800	7,500
信長の野望武将風雲録	タウンズ	11,800	9,200
パンツァーカイル	PC98	9,800	7,600
パワードギャルズ	PC98	9,800	7,600
遥かなるオーガスタ	PC98,X68,タウンズ	12,800	9,300
バトルガール	タウンズ	12,800	9,300
バーズディル2	PC98,PC88VA	9,800	8,100
バーディーワールド	PC98,X68	5,800	4,300
Bacta	PC98	6,800	4,900
パワーモンガー	PC98,X68	12,800	9,900
花よりだんご	PC98,X68	6,800	4,900
パラメデス	タウンズ	7,800	5,700
PITAPAT	PC98,X68	6,800	5,600
飛翔鮫	X68	8,800	7,300
ピーチアップ総集編2	MSX2	7,800	5,700
ビーナスキャンペーン	PC98	8,800	6,400
ピンクソックス1、2、3各号	PC98,MSX2	各2,800	各2,100
ピンクソックス4、5、6、7各号	PC98,MSX2	各3,600	各2,600
ピンクソックスプレゼンツ・マニア	MSX2	3,600	2,600
秘密の花園	PC98	7,800	5,700
BEAST2	PC98	8,800	6,400
フォール	PC98	8,800	6,400
Blue	PC98,タウンズ	9,700	7,000
フラクタルエンジン	タウンズ	2,600	2,200
フラッシュポイント1、2、3号	PC98	各9,800	各7,100
復活祭アスティカーヤの魔女	PC98	6,800	4,900
プレイメーカーフットボール	PC98	9,800	7,600
プロサッカー68	X68	9,800	7,600
フラッシュポイント3号	PC98	4,800	3,500
フォクシー2	PC98,X68	7,800	5,700
ファランクス	X68	8,800	6,400
フレイの冒険	MSX2,MSXTR,PC98,PC88VA	7,800	5,700
プリンセスメーカー	PC98	14,800	10,700
ブルトンレイ	PC98,X68	8,800	6,800
ブルトンレイシナリオ集1〜3	PC98,X68	4,800	3,700
ブルトンレイシナリオエディタ	PC98,X68	5,800	4,500
ブランマーカー	PC98,X68	6,800	4,900
ブランディッシュ	PC98,タウンズ	9,800	7,100
ファングス	PC98,PC88	8,800	7,300
ファイナルクライシス	PC88	7,800	5,700
風雅セレクション	PC98	8,800	6,400
ブラッドシード	PC98	6,800	4,900
ヴェインドリーム	PC88	8,800	6,400
ヴェインドリーム	MSX2	9,800	7,000
ヴェルスナーグ戦乱	X68	9,800	7,100
ヴォルフィード	タウンズ	8,800	6,400
ぽっぷるメイル	PC88	8,700	6,300
煩悩予備校1、2号	PC98,X68	各7,800	各4,700
ポッキー2	PC98,PC88	8,800	5,500
PONYON	PC98,X68	7,800	5,700
星の砂物語	PC98,PC88,X68,MSX2	6,800	4,900
星の砂物語2	PC98,X68	7,800	5,700
舞	PC98	6,800	4,900
魔彩子雀	PC98	8,800	6,400
マーキュリー2	PC98	9,800	7,100
マイト&マジックBOOK3	PC98	12,800	9,900
まなみのどこまでイクの？	PC98	3,800	2,800
マーシャルエイジ	PC98	7,800	5,700
麻雀遊園地	PC98	7,800	5,700
マスターオブモンスターズII	PC98	8,800	6,800
マスターオブモンスターズIIシナリオ集	PC98	5,000	3,800
魔女っ子クミ	PC98	9,800	7,100
魔導物語1、2、3号	PC98	9,800	7,100
ミラージュ	PC98	7,800	6,100
ミュージックラルフ	PC98,PC88	14,800	10,700
ミグレイン	PC98	7,800	6,500
メック・ブリケード	PC98	9,800	8,100
指輪物語、第一巻	PC98	12,800	10,600
義経	PC98	9,800	7,100
妖獣クラブII	X68	7,800	5,700
妖獣クラブカスタム	PC98	7,800	5,700
ヨーロッパ戦線	PC88	12,800	9,900
らんま1/2飛竜伝説	PC98	14,800	11,500
ランスI、II	PC98,PC88,X68,MSX2,タウンズ	各6,800	各4,900
ランスIII	PC98,X68	6,800	4,900
ライフ&デス	PC98	8,800	6,400
ラストバタリオン	X68	8,800	6,400
雷電伝説	タウンズ	9,700	7,500
レイルロードタイクーン	PC98	11,800	8,600
レミングス	PC98	7,800	6,100
レジオナルパワー2	PC98	9,800	7,100
ROSE(ロゼ)	PC98	7,800	5,700
ロードス島戦記	PC98,X68,MSX2	9,800	7,100
ロードス島戦記2	PC98	9,800	7,100
ロイヤルブラッド	PC88,PC98	7,800	6,100
ロボクラッシュ98	PC98	8,800	6,800
ワイアラエの奇蹟	PC98	7,800	5,700

ブランクディスク(10枚入)TDK、マクセル
5HD 1,000／3.5HD 2,000

注文方法

- ●代金は郵便局で現金書留または為替にてお送り下さい。
- ●代引(着払い)を希望される方は、電話か葉書にて御注文ください。葉書で御注文される場合は、代引希望と書いて下さい。尚、代引手数料500円必要となります。(送料別)
- ●未発売のソフトは予約扱いとなり、発売になり次第発送致します。
- ●パソコンゲームはほとんどのメーカーを取り扱っております。
- ●リストにないソフトも扱います。但し、古いソフトを希望される場合は電話にて、在庫を確認して下さい。
- ●送料600円税込み(何本でも)北海道、九州、沖縄、離島は800円税込み(何本でも)

申し込み書(例)

フリガナ			
氏名		TEL	(　　) -
住所	〒		
商品名		機種	メディア

NOVE

いよいよ〆切り迫る。

Aクンは迷っている。

ボクは決めた。

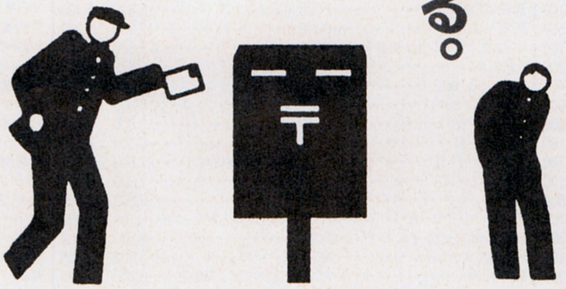

少年よ大志をいだけ。そして、フロッピーをいただけ

先着400名！
ゲームデザイナー体験
フロッピー無料
進呈中！

野邊ゲームデザイナーズアカデミー第1期受講生募集は、いよいよ平成4年3月31日で〆切りです。お申し込みはお早めに！

自宅でできるゲームデザイナー養成講座

「野邊ゲームデザイナーズアカデミー」第1期受講生募集中！

野邊ゲームデザイナーズアカデミーは、フロッピーをメディアにした新しい通信教育システム。コンピュータを実際に操作しながらの学習だから効果バツグン。それに、なにより自宅で自由な時間に出来るのがウレシイ。さぁ、ヤル気はあるのにチャンスに恵まれなかったアナタ、いよいよですね。

なんでも
お問い合わせ ☎03(3280)0743

※お問い合わせ受付時間/AM10:00～PM8:00（土・日・祝は休み）

体験フロッピー&資料請求はこちら！

※体験フロッピー&資料請求をご希望の方は、住所、氏名、年齢、職業、電話番号と持っているパソコンの機種名、ご覧の雑誌名を明記の上、ハガキでお申し込みください。

〈宛　先〉〒150 東京都渋谷区恵比寿2-32-23

NOVE GAME DESIGNER'S ACADEMY
野邊ゲームデザイナーズアカデミー

全商品 標準価格より オール20%OFF

●消費税・送料一切不要●

ソフト名	発売機種	定価	販売価格
A列車で行こうIII	PC98	12,800	10,240
A列車で行こうIIIマップコントラクション	PC98	5,800	4,640
A列車で行こうIII	TOWNS	14,800	11,840
アフターバーナー	X68	9,200	7,360
ジョシュア	PC98	9,700	7,760
アルシャーク	PC98/X68	9,800	7,840
イースIII	PC98/88SR/MSX2	8,700	6,960
キングス・クエスト(5)	TOWNS	9,800	7,840
雷電伝説	TOWNS	9,700	7,760
マーキュリー2	PC98	9,800	7,840
ダイナソア	PC98/TOWNS	9,800	7,840
ウルティマV	PC98/88VA	9,800	7,840
ウルティマ・トリロジー	TOWNS	12,800	10,240
エメラルドドラゴン	PC98/X68	9,800	7,840
エアコンバットII	PC98	8,800	7,040
シムアース	PC98/X68/TOWNS	12,800	10,240
栄冠は君に2	PC98/TOWNS	9,500	7,600
聖戦士ダンバイン	PC98	9,800	7,840
F-15ストライクイーグルII	PC98/X68	10,800	8,640
黄金の羅針盤	PC98/X68/TOWNS	9,800	7,840
億万長者II	PC98	9,800	7,840
オルゴール	TOWNS	12,800	10,240
ロイヤルブラッド	88SR	7,800	6,240
伊忍道	PC98/88	9,800	7,840
ブランディッシュ	PC98	9,800	7,840
機動戦士ガンダム デザートオペレーション	PC98	9,800	7,840
タイトーチェイスH.Q	TOWNS	9,800	7,840
機動戦士ガンダム クラシックオペレーション	PC98	8,800	7,040
機動戦士ガンダム タクティカルオペレーション	88SR	9,800	7,840
キャンペーン版大戦略II	X68	9,800	7,840
銀河英雄伝説	PC98/88SR/X68/MSX2	8,800	7,040
銀河英雄伝説II	PC98/88SR/X68/MSX2	9,800	7,840
銀河英雄伝説 Set	PC98/88SR/X68/MSX2	11,600	9,280
天舞	PC98	12,800	10,240
ジェノサイド2	X68	8,800	7,040
アトラス	PC98/TOWNS	10,800	8,640
ぽっぷるメイル	88SR	8,700	6,960
レジオナルパワーII	PC98	9,800	7,840
スターウォーズ	X68	7,200	5,760
ヨーロッパ戦線	88SR	12,800	10,240
生中継68	X68	9,800	7,840
轟[GOU]	PC98	9,800	7,840
鋼鉄の騎士	PC98	7,800	6,240
サークガゼルの塔	PC98/88SR	7,800	6,240
幻影都市	PC98/MSX2	9,800	7,840
サークII	PC98/88SR/MSX2	8,800	7,040
サイレントメビウス	PC98/X68/TOWNS	14,800	11,840
三国志II	PC98/88SR/X68/MSX2	14,800	11,840
ザ・スーパーラスベガスII	PC98/X68	12,800	10,240
サバッシュII	PC98/88SR/X68	9,300	7,440
群雄三国志	PC98	7,800	6,240
斬II	PC98	9,800	7,840
ジーザスII	PC98/88SR	8,800	7,040
アクアレス	X68	8,700	6,960
シグナトリー	X68	12,000	9,600
シムシティ	PC98/X68/TOWNS	9,800	7,840
シムシティテレインエディター	PC98/X68	4,800	3,840
野球道PLUS	PC98	9,800	7,840
スピンディジー(II)	PC98	8,700	6,960
バトルチェス	TOWNS	8,800	7,040
シュヴァルツシルトII	PC98/X68/88SR/MSX2	9,800	7,840
コード・ゼロ	X68	7,800	6,240
ロードモナーク	PC98/TOWNS	9,800	7,840
ACTOR98	PC98	36,000	28,800
ライフ&デス	PC98	8,800	7,040
シャドー・オブ・ザ・ビースト	TOWNS	9,800	7,840
ヴェインドリーム	PC98	9,800	7,840
ヴェインドリーム	88SR	8,800	7,040
GE-TEN	PC98	12,800	10,240
ソーサリアン	PC98/88SR/88VA	9,800	7,840
指輪物語(1)	PC98	12,800	10,240
情報将校	PC98	14,800	11,840
ダークレイスII	PC98	7,800	6,240
ダイナソア	88SR	8,700	6,960
スメルオブブラッド	PC98	9,800	7,840
大平洋の嵐DX	PC98/88VA	14,800	11,840
大航海時代	PC98/88SR/X68/MSX2	9,800	7,840
大航海時代	TOWNS	11,800	9,440
大戦略III'90	PC98/X68	9,800	7,840
大戦略III パワーアップキット	PC98	5,000	4,000

ソフト名	発売機種	定価	販売価格
ロードス島戦記II	PC98	9,800	7,840
パワーモンガー	PC98/X68	12,800	10,240
キャメルトライ	X68	8,800	7,040
雀皇登龍門II	PC98	9,800	7,840
出たな!!ツインビー	X68	9,800	7,840
ナイトメア	TOWNS	12,800	10,240
提督の決断	PC98/88SR/88VA/X68/MSX2	14,800	11,840
提督の決断	TOWNS	16,800	13,440
アークスIII	PC98	9,800	7,840
天下統一II	PC98	9,800	7,840
関ヶ原	PC98	12,800	10,240
バトルガール	TOWNS	12,800	10,240
ミュージックラルフ	PC98/88	14,800	11,840
ドラゴン・スレイヤー 英雄伝説	PC98/88SR/MSX2/TOWNS	8,700	6,960
ラストバタリオン	X68	8,800	7,040
ドラッケン	TOWNS	8,800	7,040
ドラッケン	PC98/X68	9,700	7,760
プロサッカー68	X68	9,800	7,840
沈黙の艦隊	PC98	12,800	10,240
ブランディッシュ	TOWNS	9,800	7,840
KIGEN	PC98	9,800	7,840
信長の野望 武将風雲録	PC98/X68/88SR/MSX2	9,800	7,840
信長の野望 戦国群雄伝	PC98/88SR/X68/MSX2	9,800	7,840
銀河英雄伝説II DX+Set	PC98/X68	12,800	10,240
銀河英雄伝説II DX+Kit	PC98/X68	5,000	4,000
らんま1/2 飛龍伝説	PC98	14,800	11,840
バトル	X68	12,800	10,240
遥かなるオーガスタ	PC98/X68/TOWNS	12,800	10,240
パロディウスだ!	X68	9,800	7,840
ファースト・クィーン	PC98/X68	8,800	7,040
ファースト・クィーンII	PC98	8,800	7,040
アドバンスドロードモナーク	PC98	8,800	7,040
BURAI(上巻)	PC98/88SR/MSX2	8,800	7,040
BURAI(完結編)	PC98/TOWNS	9,800	7,840
コマンドHQ	PC98	11,800	9,440
LOOPZ	PC98/X68	7,800	6,240
プリンス・オブ・ペルシャ	PC98/X68	9,800	7,840
ブルトン・レイ	PC98/X68	8,800	7,040
ブルトン・レイ シナリオエディタ	PC98	5,800	4,640
フレイ(FRAY)	MSX2	7,800	6,240
星の砂物語	PC98/88SR/X68/MSX2	6,800	5,440
ポピュラス	PC98/X68	9,800	7,840
マーキュリー	PC98/X68	8,800	7,040
マスターオブモンスターズ2	PC98	8,800	7,040
CCT98III	PC98	20,000	16,000
MIDI サウルス	MSX2	19,800	15,840
笑うセールスマン	PC98	3,980	3,180
アトラス	TOWNS	10,800	8,640
メルヘンメイズ	X68	8,800	7,040
森田の将棋II	PC98/X68	10,000	8,000
やじうまペナントレース1991	PC98/88SR	9,800	7,840
闇の血族 上巻	X68	8,800	7,040
闇の血族 下巻	X68	8,800	7,040
闇の血族	TOWNS	12,800	10,240
ラ・グーン	X68	8,800	7,040
ランペルール	PC98/88SR/X68/MSX2	9,800	7,840
ランペルール	TOWNS	11,800	9,440
RYU 哭きの竜	PC98/X68	11,600	9,280
リングマスターII	X68	8,800	7,040
ダイナソア	TOWNS	9,800	7,840
レミングス	PC98	9,800	7,840
レオジナル・パワー	PC98	9,800	7,840
レインフォーサー	X68/TOWNS	8,800	7,040
レッドストームライジング	PC98	10,800	8,640
ロードス島戦記	PC98/88VA/MSX2/X68	9,800	7,840
ロードス島戦記・福神漬	PC98/MSX2	3,800	3,040
ワールドゴルフIII	PC98/88SR/X68	8,800	7,040

美少女グラフィクスコーナー

ソフト名	発売機種	定価	販売価格
ホール	PC98	8,800	7,040
アズユーライク VOL.1	PC98/88SR/X68/MSX2	6,800	5,440
コスミックサイコ	PC98/88/X68/MSX2	7,800	6,240
FOXYII	PC98/X68/MSX2	7,800	6,240
魔女っ子クミ	PC98	9,800	7,840
ナイキ	PC98	7,800	6,240
イルミナ!	PC98/88SR/MSX2	6,800	5,440
ELLE	PC98/TOWNS/X68	7,800	6,240

ソフト名	発売機種	定価	販売価格
マスターオブエレメンタル	PC98	9,800	7,840
D・P・S SG set2	PC98/88VA/X68/TOWNS	6,800	5,440
それゆけナンパくん	PC98/TOWNS	6,800	5,440
ナイトシーフ	PC98	6,800	5,440
アリスの館	TOWNS	6,800	5,440
パーディーワールド	PC98	5,800	4,640
星の砂物語II	PC98/X68	7,800	6,240
闘神都市	MSX2	6,800	5,440
CAL(2)	PC98/X68	7,800	6,240
ボクサーメーカー	PC98	9,800	7,840
きゃんきゃんバニー スペリオール	PC98/88SR/X68/MSX2	6,800	5,440
妖獣クラブII	X68	7,800	6,240
ビースト2	PC98	8,800	7,040
シャングリラ	PC98/TOWNS/X68	7,800	6,240
きゃんきゃんバニースピリッツ	PC98/X68/MSX2	7,800	6,240
キミだけに愛を	PC98/X68/MSX2	7,800	6,240
早乙女学園 ブルーウインド	PC98/88SR/X68/MSX2	7,800	6,240
ジョーカー2	PC98/X68	7,800	6,240
はっちゃけあやよさん(3)	PC98	4,800	3,840
雀ボーグすずめ	PC98/88SR/MSX2	7,800	6,240
スーパーバトルスキンパニック	PC98	9,800	7,840
ストロベリー大戦略	PC98/X68	6,800	5,440
KIDS	PC98	6,800	5,440
スイートエモーション	PC98/X68	7,800	6,240
ミラージュ	PC98	7,800	6,240
花よりダンゴ	PC98	6,800	5,440
狂った果実	PC98	7,800	6,240
ホットプリント2	PC98	7,800	6,240
ギディ	PC98	7,800	6,240
パラダイス	PC98	7,800	6,240
ギディ	PC98	7,800	6,240
D.P.S.	PC98/88SR	5,800	4,640
D.P.S. SG	PC98/88VA/X68/TOWNS/MSX2	6,800	5,440
DE・JA	PC98/88SR/X68/MSX2	6,800	5,440
電脳学園(4)	PC98	9,800	7,840
ランス(3)	PC98/X68	6,800	5,440
闘神都市	PC98/TOWNS/X68/MSX2	6,800	5,440
マーシャルエイジ	PC98	7,800	6,240
ドラゴンナイト	PC98/88SR/X68/MSX2	6,800	5,440
ドラゴンナイト2	PC98/88SR/MSX2	7,800	6,240
魔彩子省	PC98	8,800	7,040
はっちゃけあやよさん(4)	X68	3,800	3,040
ドラゴンナイトIII	PC98	7,800	6,240
BEAST	MSX2	7,800	6,240
煩悩予備校(2)	PC98/X68	7,800	6,240
クインティアロード	PC98/X68	8,800	7,040
ピーチアップ総集編	MSX	6,800	5,440
ストラッシュ	PC98	7,800	6,240
ピュア2	PC98/88SR/MSX2	6,800	5,440
ピュアマイドール	PC98/88SR	8,800	7,040
ブラッドシード	PC98	7,800	6,240
麻雀遊園地	PC98	7,700	6,160
華麗なる人生	PC98	8,800	7,040
D・P・S SG set3	PC98/88VA	6,800	5,440
D・P・S SG set3	TOWNS/X68	6,800	5,440
フラッシュポイント1.2.3.	PC98	9,800	7,840
ホットプリント	PC98	7,800	6,240
プリンセスメーカー	PC98	14,800	11,840
クインティア	PC98	8,800	7,040
煩悩予備校	PC98/X68	7,800	6,240
ポッキー	PC98/88SR/MSX2	7,800	6,240
ポッキー2	PC98/88SR	8,800	7,040
2069AD	PC98/TOWNS/X68	6,800	5,440
ギゼ	PC98	6,800	5,440
コブラミッション	PC98	6,800	5,440
満開電飾	PC98	7,800	6,240
妖獣クラブカスタム	PC98	7,800	6,240
やりたい放題2	PC98/88SR/X68/MSX2	6,800	5,440
風雅セレクション(1)	PC98	8,800	7,040
妖獣クラブ	X68	6,800	5,440
エンシェントドラゴン	PC98	8,800	7,040
ランス	PC98/88SR/X68/TOWNS/MSX2	6,800	5,440
ランス2	PC98/X68/MSX2/88SR	6,800	5,440
RUNRUN狂走曲	PC98/88SR	7,800	6,240
ドラゴンピンク	PC98/X68	8,800	7,040
恋の長野慕情	PC98	7,800	6,240
舞	PC98	6,800	5,440
レイ・ガン(RAY・GUN)	PC98/88SR/X68	6,800	5,440
女教師	PC98	7,800	6,240
私をゴルフに連れてって	PC98/88SR/MSX2	7,800	6,240

商品リストの見方

- ●PC98……………PC-9801シリーズ用のソフトです。5インチと3.5インチの2つのメディアがあります。商品により1メディアのみの発売のものもありますのでご注意ください。
- ●88SR……………PC8801SR以降の機種で動作するソフトです。PC-8801およびPC-8801mkIIでは動作致しません。
- ●88VA……………PC-8801VAシリーズのみで動作するソフトです。
- ●X68……………X6800シリーズで動作するソフトです。
- ●TOWNS………FM-TOWNSシリーズで動作するソフトです。
- ●MSX2……………MSX2、MSX2+及びMSXturboRで動作するソフトです。
- ●MSX2+…………MSX2+及びMSXturboRで動作するソフトです。
- ●MSX turboR‥MSX turboRのみで動作するソフトです。

▶尚、リストにない商品・機種も豊富に取り揃えておりますので、お気軽にお問い合わせ下さい。

お求め方法

- ●お送りする商品はすべて新品です。
- ●住所・氏名・電話番号・商品名・使用機種・メディアを記入した申込書と共に現金書留もしくは為替にてご注文下さい。代金引換をご希望の場合は電話または必要事項を記入したはがきでお申し込み下さい。(尚、代金引換手数料として1本につき500円が必要です。)
- ●左のリストに載っていない商品もすべて定価の20%引きです。
- ●消費税は必要ありません。
- ●商品リストの中には、未発売のものも含まれている場合があります。未発表の商品をご注文の場合は、予約扱いとし発売され次第、送品させていただきます。

お申し込み・お問い合わせ

グランプリソフト 通信販売 係

〒537 大阪市東成区中道4丁目6-9
(平成ビル4階)
電話 06(973)7060
営業時間/11:00〜18:00(日・祝休業)

SOFTPALのパソコンソフト通信販売

全て消費税込み特価

代金引換が速くて便利です。

★リストに載っていない商品20～35％割引販売します。
ビジネスソフト大歓迎／お電話でお問い合わせ下さい。

■PC9801

- アークス3 …… ¥7,500
- ATLAS …… ¥8,300
- アドバンスドロードモナーク …… ¥7,500
- アンジェラス2 …… ¥8,300
- 伊忍道・打倒信長 …… ¥7,500
- ウィザードリーB・C・F …… ¥10,800
- ウェルトリス …… ¥5,800
- ウルティマ6 …… ¥8,300
- ウルフパック …… ¥9,200
- AD&Dドラゴンオブヘルム …… ¥7,400
- A3・マップコレクション …… ¥4,500
- A3・（A列車で行こう3） …… ¥9,800
- F-19ステルスファイター …… ¥9,600
- エリートプラス …… ¥8,100
- ELLE（エル） …… ¥6,000
- オールアバウト・マーク・フリント …… ¥6,000
- OMAGE …… ¥6,700
- 華麗なる人生 …… ¥6,600
- 川中島異聞録 …… ¥6,600
- CAL2 …… ¥6,200
- GUYーガイー …… ¥9,600
- KIDS・SAP特殊行動警察 …… ¥5,100
- KIGEN・輝きの覇者 …… ¥7,500
- キングズクエストV …… ¥8,500
- 異獣王（キングブリーダー） …… ¥7,500
- ギゼ！（XIX） …… ¥5,800
- GIDDY …… ¥6,000
- 銀河英雄伝説2・DXーSET …… ¥9,800
- グレイテスト・パクリス …… ¥6,300
- 群雄三國史 …… ¥6,800
- 幻影都市 …… ¥7,500
- 殺しのドレス3狂った果実 …… ¥5,800
- ごくらく天国・巨桃の塔之巻 …… ¥5,300
- ごめんねエンジェル横浜編 …… ¥6,700
- サイレントメビウス …… ¥11,800
- 殺人ロマン紀行・恋の長野慕情 …… ¥6,000
- 三国志3 …… ¥11,300
- 斬2 …… ¥7,500
- シャングリラ …… ¥6,100
- 将棋聖天 …… ¥11,300
- シュヴァルツシルト3 …… ¥11,800
- ジョーカー2 …… ¥6,000
- JOSHUA …… ¥7,300
- 人生ゲームクイズだ …… ¥4,300
- スターグライダー2 …… ¥7,700
- STRUSH（ストラッシュ） …… ¥6,000
- スピンディジー2 …… ¥6,600
- スペースインベーダー …… ¥6,200
- 関ヶ原 …… ¥9,800
- ゼノン2 …… ¥7,500
- ソーサレンス・オブ・ウッド …… ¥6,000
- 倉庫番・リベンジ・ユーザー逆襲編 …… ¥5,000
- 大撃沈・日米海底の対決 …… ¥11,500
- 大戦略3'90 …… ¥8,300
- ダンジョンバスター2・リバイブ …… ¥5,100
- 沈黙の艦隊 …… ¥9,600
- 天下統一2 …… ¥8,300
- 天使は2度死ぬ …… ¥6,700
- 天舞（てんぶ）三国志正史 …… ¥9,800
- D・P・S・SG・SET・1・2・3 …… 各¥5,400
- 電脳学園・4・エイプハンターJ …… ¥7,600
- 電脳学園・1・2・3 …… 各¥6,800
- 闘神都市 …… ¥5,400
- ドラゴンナイト3 …… ¥5,800
- ドラゴンナイト2 …… ¥6,200
- ナイトシーブ …… ¥4,700
- NIKO2 …… ¥6,000
- ねじ式ロセット特別版 …… ¥7,800
- 信長の野望・武将風雲録 …… ¥7,600
- 花よりだんご …… ¥5,200
- 遥かなるオーガスタ …… ¥9,800
- 遥かなるオーガスタHDパック …… ¥11,300
- バクター …… ¥6,000
- バーディーワールド …… ¥4,400
- パラダイス …… ¥6,000
- パワーモンガー …… ¥10,200
- パンツァーカイル …… ¥8,300
- ビースト2 …… ¥6,700
- ビーナスキャンペーン …… ¥6,700
- 美少女ギャラリー …… ¥4,600
- ピュアマイドール …… ¥7,000
- ピンクソックス7号 …… ¥2,900
- FEED …… ¥9,600
- 風雅セレクション1 …… ¥6,800
- 復活際アスティカーヤの魔女 …… ¥5,400
- FRAY …… ¥6,000
- フラッシュポイント1・2・3 …… ¥7,400
- ブラッドシード …… ¥5,800
- ブランマーカー …… ¥5,200
- ブルトンレイシナリオ集3 …… ¥4,000
- ブルー …… ¥7,500
- プリンセスメーカー …… ¥11,800
- プレイメーカーフットボール …… ¥8,300
- 星の砂物語2 …… ¥5,800
- ホットプリント2 …… ¥5,800
- ボクサーメーカー …… ¥5,800
- 煩悩予備校2 …… ¥6,000
- ポニオン …… ¥5,800
- マーキューリー2 …… ¥7,500
- 魔＜彩子＞雀 …… ¥6,600
- 麻雀遊園地 …… ¥5,900
- 舞（mai） …… ¥5,800
- 魔女っこクミ …… ¥7,300
- 魔導物語1－2－3 …… ¥7,300
- ミグレイン …… ¥6,200
- ミラージュ …… ¥6,000
- 野球道PLUS …… ¥8,300
- 指輪物語・第一巻・旅の仲間 …… ¥10,800
- 妖獣クラブカスタム …… ¥5,800
- 義経 …… ¥7,500
- ライフ&デス …… ¥7,000
- ランス・1・2・3 …… 各¥5,400
- らんま1／2飛龍伝説 …… ¥11,300
- 猟奇王 …… ¥10,200
- ルーンワース3・新世紀光臨 …… ¥5,400
- レールロードタイクーン …… ¥8,800
- RAISE …… ¥7,800
- レジオナルパワー2 …… ¥7,300
- レミングス …… ¥6,200
- ロードス島戦記2・五色の魔竜 …… ¥7,500
- ロイヤルフラッド …… ¥6,000
- ロゼ …… ¥6,200
- ロボクラッシュ98 …… ¥7,400
- ワイアラエの奇蹟 …… ¥6,200

■PC8801

- ヴェインドリーム …… ¥7,000
- コラムス …… ¥6,600
- ジーザス2 …… ¥7,400
- 天下統一88 …… ¥8,300
- ドラゴンナイト2 …… ¥6,200
- NIKO2 …… ¥6,000
- ぽっぷるメイル …… ¥6,500
- ピュアマイドール …… ¥7,000
- ファングス …… ¥7,500
- ヨーロッパ戦線 …… ¥9,800
- ヨーロッパ戦線・CD付き …… ¥11,700
- ランス2 …… ¥5,200
- ロイヤルブラット …… ¥7,600

■X68000

- アルシャーク …… ¥7,500
- 伊忍道・打倒信長 …… ¥7,500
- ヴェルスナーグ戦記 …… ¥7,300
- F15・ストライクイーグル2 …… ¥8,100
- ELLE（エル） …… ¥6,000
- キャメルトライ …… ¥7,600
- CAL2 …… ¥6,200
- きゃんきゃんバニースピリッツ …… ¥5,800
- KIDS・SAP特殊行動警察 …… ¥5,100
- キミだけに愛を …… ¥5,800
- グラディウス2 …… ¥7,800
- GROUPーX …… ¥6,600
- 銀河英雄伝説2・DXーKIT …… ¥3,800
- 殺しのドレス3狂った果実 …… ¥5,800
- サイレントメビウス …… ¥11,800
- シュートレンジ …… ¥7,500
- ジェノサイド2 …… ¥6,600
- ジョーカー2 …… ¥6,000
- JOSHUA …… ¥7,300
- 人生ゲームクイズだ …… ¥4,300
- STAR・WARS …… ¥6,200
- スターコマンド …… ¥7,300
- スピンディジー2 …… ¥6,600
- ゼノン2 …… ¥7,500
- 全開電飾 …… ¥6,600
- 装甲騎兵ボトムズ …… ¥6,800
- 大戦略3'90 …… ¥8,300
- 天使は2度死ぬ …… ¥6,700
- D・P・S・SG・SET・1・2・3 …… 各¥5,400
- 出たな！！ツインビー …… ¥7,800
- ドラゴンナイト3 …… ¥5,800
- ドラゴンナイト2 …… ¥6,200
- NIKO2 …… ¥6,000
- 信長の野望・武将風雲録 …… ¥7,600
- 花よりだんご …… ¥5,200
- バーディーワールド …… ¥4,400
- パワーモンガー …… ¥10,200
- ポニオン …… ¥5,800
- 飛翔鮫 …… ¥6,700
- ビースト2 …… ¥6,700
- ファーストクイーン2 …… ¥6,600
- ブランマーカー …… ¥5,200
- ブリッククリーク …… ¥8,300
- Press-Conductor …… ¥23,800
- プロサッカー68 …… ¥7,800
- 星の砂物語2 …… ¥5,800
- 煩悩予備校2 …… ¥6,000
- 麻雀遊園地 …… ¥5,900
- ミラージュ …… ¥6,000
- 妖獣クラブ2 …… ¥6,200
- ラストバタリオン …… ¥7,000
- レミングス …… ¥6,200
- ワールドゴルフ3 …… ¥8,300

■MSX

- アウターリミッツ2 …… ¥6,800
- 伊忍道・打倒信長(ROM) …… ¥9,000
- 伊忍道・打倒信長 …… ¥7,500
- ELLE（エル） …… ¥6,000
- きゃんきゃんバニースピリッツ …… ¥5,800
- ギゼ！ …… ¥5,800
- 幻影都市 …… ¥7,500
- 殺しのドレス3狂った果実 …… ¥5,800
- ジョーカー2 …… ¥6,000
- 人生ゲームクイズだ …… ¥4,300
- ソープランドストーリー2 …… ¥4,500
- D・P・S・SG・SET・1・2・3 …… 各¥5,400
- 闘神都市 …… ¥5,400
- NIKO2 …… ¥6,000
- 信長の野望・武将風雲録 …… ¥7,600
- ビースト2 …… ¥6,700
- ピンクソックスプレゼンツ …… ¥2,900
- ピンクソックスマニア …… ¥2,900
- 舞（mai） …… ¥5,800
- ランス2 …… ¥5,200
- ルーンマスター三国英雄伝 …… ¥5,300
- ロードス島戦記 …… ¥7,800
- ロイヤルブラッド・(ROM) …… ¥7,500
- ロイヤルブラッド …… ¥6,000

■FM―TOWNS■

- ATLAS …… ¥8,300
- アリスの館CD …… ¥5,500
- ウィザードリーB・C・F …… ¥10,800
- ウォーサム …… ¥7,400
- ウルティマ6 …… ¥10,800
- ヴォルフィード …… ¥7,000
- AD&Dドラゴンオブヘルム …… ¥8,300
- ELLE（エル） …… ¥6,000
- きみとしたいYou麻雀・Part1 …… ¥8,300
- サイレントメビウス …… ¥12,500
- シャングリラ …… ¥6,100
- シュヴァルツシルト …… ¥9,600
- CGシンジケートVol1 …… ¥7,300
- ジョーカー …… ¥6,000
- スーパー上海ドラゴンズアイ …… ¥5,400
- スーパーシューティングTOWNS …… ¥7,800
- 大戦略3'90 …… ¥8,300
- 天使は2度死ぬ …… ¥6,700
- D・P・S・SG・SET・1・2・3 …… 各¥5,400
- Nightmare …… ¥9,600
- NIKO2 …… ¥6,000
- バトルガール …… ¥9,900
- パラメデス …… ¥6,200
- パワーモンガー …… ¥10,200
- 雷電伝説 …… ¥8,200
- ライフ&デス …… ¥7,000
- ランス・1・2・3 …… 各¥5,400
- ロードモナーク …… ¥7,500

Back Up Tool　これ一枚で数百種のソフトをカバー！

- ●COPY AID 98 影武写
- ●COPY AID MSX 天下無敵
- ●COPY AID 88 SHADOW
- ●COPY AID 68 Back Up PRO68K

各機種共 ¥2350

紙面の価格は3／4迄有効です。以降は価格が変動することもございます。

＊ 未発売のソフトは予約扱いとなり商品が入荷次第発送となります。

予約特価コーナー

- 太閤立志伝(98) …… ¥11,000
- プラネットフォール(98) …… ¥5,900
- マスターオブモンスターズII(68) …… ¥6,600
- ネクタリス(68) …… ¥6,600
- マイト&マジックIII(98) …… ¥9,800
- 麻雀悟空　天竺への道(98,X68,TOWNS) …… ¥7,500
- 不思議の海のナディア(98,X68) …… ¥10,800
- 秘密の花園(98) …… ¥15,800
- ブランディッシュ(98,TOWNS) …… ¥7,300
- シムアース(98,68,TOWNS) …… ¥9,600

御注文は

〈Ⓐ代金引換〉電話・FAX・葉書等で必要事項をお知らせ下さい。代引手数料を含めた金額をお知らせ致します。

〈Ⓑ現金書留〉現金書留を販売価格に別表の送料を足した金額と必要事項を書いた注文書を一緒にお送り下さい。

〈Ⓒ銀行振込〉まず、電話・FAX・葉書等で必要事項をお知らせいただいた上で、送料と合わせてお振込下さい。商品は御入金確認後の発送となります。

■現金書留・銀行振込の送料

北陸・中部 関西・中国	関東・信越 四国・九州	東北	北海道・沖縄 及び離島
600円	700円	900円	1,200円

■銀行振込先

福徳銀行難波支店
普通337304㈱ソフパル

必要事項

1. 住所
2. 氏名
3. 年齢
4. 電話番号
5. 商品名
6. メーカー名
7. パソコンの機種名
8. 御注文方法
9. ご希望のメディア（フロッピー等の種類）

株式会社ソフパル
通販部PC係
〒556 大阪市浪速区日本橋5-14-20 越前ビル5F
TEL 06(647)7894 FAX 06(647)5229
営業時間あさ11時～よる8時・第2、第3木曜定休

今まで知らなかった
人がこれから
得する広告です。

君のゲームソフト古くなったらどうしてる?

超高値買取店 アングル

☎03-3251-7631

今すぐお電話ください。売って得する情報をさしあげます。

当店アングル自慢の買取金額です。(平成4年1月5日現在)

売って得するコーナー

★PC-9801	
アクティー	電話にて
アトラスATLAS	電話にて
アマランス	電話にて
アランティア	電話にて
アルシャーク	電話にて
アルテミス	電話にて
イース	電話にて
イースⅡ	電話にて
イースⅢ	電話にて
囲碁Ⅲ	電話にて
ウィザードリィー	電話にて
ウィザードリィーⅡ	電話にて
ウィザードリィーV	電話にて
ヴェインドリーム	電話にて
ウルティマV	電話にて
AI囲碁2	電話にて
AI囲碁3	電話にて
A列車で行こうⅡキャンペーン版	電話にて
A列車で行こうⅢ	電話にて
A列車で行こうⅢデーターディスクVol1	電話にて
A列車で行こうⅢマップコンストラクション	電話にて
F-15ストライクイーグルⅡ	電話にて
エアーコンバットⅡ	電話にて
エイジア	電話にて
エグゾン	電話にて
エメラルドドラゴン	電話にて
栄冠は君に	電話にて
永世名人	電話にて
永世名人Ⅱ	電話にて
猛特訓中 / 栄冠は君にⅡ	電話にて

★PC-9801アダルト	
アソコの幸福	電話にて
アルテミス	電話にて
イルミナ	電話にて
今どき純情物語	電話にて
ELLE(エル)	電話にて
X指定	電話にて
エクスタリアン	電話にて
キサナ	電話にて
キャル	電話にて
キャル2	電話にて

★PC-8801	
イルミナ	電話にて
伊忍道 打倒信長	電話にて
ヴェインドリーム	電話にて
ウルティマ5	電話にて
X指定	電話にて
エクスタリアン	電話にて
ガゼルの塔	電話にて
ガンシップ	電話にて
ガンダムタクティカルアベンション	電話にて
帰り道は危険がいっぱい	電話にて

★X68000	
アクアレス	電話にて
アルテミス	電話にて
A列車で行こう3	電話にて
EXON(エグゾン)	電話にて
F-15ストライクイーグルⅡ	電話にて
オルテウスⅡ	電話にて
黄金の羅針盤	電話にて
ガンシップ	電話にて
ガンダムタクティカルオペレーション	電話にて
キャンペーン版大戦略Ⅱ	電話にて

★MSX	
ウィザードリィ3	電話にて
F-1スピリット	電話にて
F-1道中記	電話にて
FMパナアミューズメントカートリッジ	電話にて
SDガンダム ガチャポン	電話にて
SDスナッチャー	電話にて
ガンシップ	電話にて
神の聖都	電話にて
クリムゾン3	電話にて
コラムス	電話にて
三国志2	電話にて

★FM-TOWNS	
AYA	電話にて
アフターバーナー	電話にて
イメージファイト	電話にて
インディージョーンズ	電話にて
インビィテーション~闇からの招待状~	電話にて
囲碁2	電話にて
囲碁道場	電話にて
囲碁道場破り	電話にて
維新の嵐	電話にて
ウィザードリィー5	電話にて
ウルティマトリロジー1.2.3	電話にて

★PC-9801シリーズ	
PC-9801DA2	¥208,000
PC-9801DS2	¥166,400
PC-9801RA2	¥162,400
PC-9801RS21	¥152,000
PC-9801RX2	¥128,000
PC-9801RX21	¥130,400
PC-9801VX2	¥ 94,400
PC-9801VX21	¥102,400
PC-9801VM2(640k)	¥ 72,000
PC-9801VM21	¥ 80,000
PC-9801VM11	¥ 80,000
PC-9801UV21	¥ 74,400
PC-9801UV2(640k)	¥ 68,000
PC-9801EX2	¥122,400
PC-9801ES2	¥152,000
PC-9801UX21	¥100,000
PC-9801UR	¥ 88,000
PC-9801UF	¥ 98,000
PC-9801CV21	¥124,000
PC-9801NS-20	¥122,400
PC-9801NS	¥102,400
PC-9801NV	¥ 88,000
PC-9801N	¥ 80,000

★PC-286/386シリーズ	
PC-386GS5	¥168,000
PC-386GE5	¥132,000
PC-386VR-STD	¥128,000
PC-386M-STD	¥128,000
PC-386LS-STD	¥144,000
PC-386NOTE-A	¥104,000
PC-286VG-STD	¥108,000
PC-286VF-STD	¥ 84,000
PC-286VS-STD	¥ 96,000
PC-286UX-STD	¥104,000
PC-286LP-STD	¥128,000
PC-CLUB	¥ 72,000

★PC-88シリーズ	
PC-8801FE	電話にて
PC-8801FE2	電話にて
PC-8801FA	電話にて
PC-8801MA2	電話にて
PC-8801MC2	電話にて

★FM-TOWNSシリーズ	
TOWNS80H+DP532	¥264,000
TOWNS40H+DP531	¥216,000
TOWNS20F+DP532	¥152,000
TOWNS20F+DP531	¥144,000

★X68000シリーズ	
XVI+614Dセット	¥204,000
XVI+606Dセット	¥184,000
Super+613Dセット	¥168,000
EXPERT+613Dセット	¥144,000
EXPERT+606Dセット	¥124,000

★NECモニター	
PC-TV472	¥ 58,400
PC-TV455	¥ 48,000
PC-TV453	¥ 37,600
PC-TV451N	¥ 40,000
PC-KD882	¥ 34,400
PC-KD881	¥ 40,000
PC-K863G	¥ 40,800
PC-KD854N	¥ 24,800
PC-KD853N	¥ 28,800
PC-KD852	¥ 21,600

★モニター(その他)	
CU-14TV	¥ 39,200
CU-14FD	¥ 24,000
CU-14KD	¥ 32,000
CU-14A4	¥ 20,800
CU-14DB	¥ 7,200
CZ-880D	¥ 32,000
CZ-605D	¥ 45,600
CMT-147H	¥ 24,000
CR-5000	¥ 38,400
CR-4000	¥ 30,400
XC-1498C	¥ 24,000
XC-1498CⅡ	¥ 27,200

★NECプリンター	
PC-PR201X	¥ 72,800
PC-PR201J	¥ 56,800
PC-PR350	¥ 64,000
PC-PR201G	¥ 26,400
PC-PR201GS	¥ 48,000
PC-PR150VL	¥ 30,400
PC-PR150VH	¥ 32,000
PC-PR150T	¥ 28,800
PC-PR150N	¥ 22,400

掲載はほんの一例です。くわしくは電話でご相談ください。

秋葉原中央通りに超高値買取店の出現。大評判です。

アングル

情報満載 ☎03-3251-7631

営業時間 10:00~19:00 年中無休

〒101 東京都千代田区外神田3-14-7

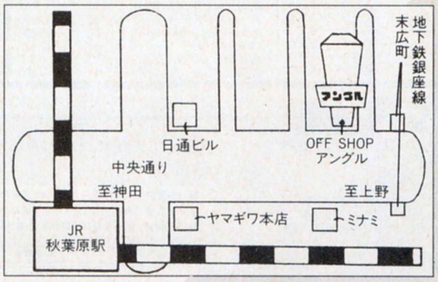

ご来店大歓迎!

お申し込み方法

●商品をお送りになる場合はカンタン!

❶予め電話でご連絡ください。

❷品名・住所・電話・氏名・年齢を明記し、宅配便等でお送りください。

❸査定の上、金額をご連絡します。

●商品を直接当店にお持ちになる場合は早い!

❶商品と身分証明書(免許証・保険証・学生証等)をご持参ください。

❷その場で査定し、現金をお支払いします。

❸高校生以下の方は、親の同意書をご持参ください。

新品ゲームソフト定価の25%OFFビジネスソフト・用品類も大特価

本紙広告有効期限1992年2月21日まで

ソフトと用品の専門通販

比べて下さい、早さ・便利さ・安さ・確実さ

代金引換・特急手配・指定日配達・夜間配達・午前午後指定も可

新作&名作コーナー/

定価の25%引き+α(送料・手数料等)
(ただしエニックス・ビクター・ポニーキャニオン・シャープ等一部のソフトは10%引きです)
発売予定日は1月10日調べによる

PC98シリーズ

アークス3	発売中	9,800
アトラス	発売中	10,800
アドヴァンスド ロードモナーク	発売中	9,800
アルシャーク	発売中	9,800
囲碁3	発売中	14,800
伊忍道 打倒信長	発売中	9,800
ウィザードリィ6 ベイン オブ ザ コズミック	発売中	12,800
ウルティマ6	発売中	9,800
ヴェインドリーム	発売中	9,800
A列車で行こう3	発売中	12,800
エアーコンバット2	発売中	8,800
栄冠は君に2	発売中	9,500
ALL ABOUT MARK FLINT	発売中	7,800
カース オブ アジュア ボンド	発売中	9,800
カンプグルッペ	発売中	9,800
GUY(ガイ)	発売中	12,800
(き)	発売中	5,800
KIGEN(輝源)	発売中	9,800
キングズクエスト5	発売中	9,800
キングブリーダー(異獣王)	発売中	9,800
銀河英雄伝説2 DX+SET	発売中	12,800
クエストフォーグローリィ ポリクエスト2	発売中	12,000
クムドールの剣	発売中	9,800
群雄三国志	発売中	7,800
下天 —戦国信長伝—	発売中	12,800
コラムス	発売中	7,800
轟 大東亜黙示録	発売中	9,800
サーク ガゼルの搭	発売中	7,800
サウンドプロ98 FM	発売中	18,800
サブナック	発売中	7,800
三國志2	発売中	14,800
斬2 陽炎の時代	発売中	9,800
将棋聖天	発売中	14,800
シエラ3Dダブルパック	発売中	12,000
シムアース	発売中	12,800
白富士	発売中	9,800
雀皇登龍門2	発売中	9,800
ジョシュア	発売中	9,700
ジーザス2	発売中	8,800
スーパー銀河(四柱推命)	発売中	9,800
スーパー上海ドラゴンズアイ	発売中	7,800
スターグライダー2	発売中	9,800
スピンディジー2	発売中	8,700
聖戦士ダンバイン バイストウェルの炎	発売中	9,800
関ケ原	発売中	12,800
ZETA(ゼータ)	発売中	9,800
ゼノン2 メガブラスト	発売中	9,700
倉庫番リベンジン	発売中	6,800
続ダンジョンマスター カオスの逆襲	発売中	9,800
対局囲碁 ゴライアス	発売中	16,800
谷川浩司の将棋指南3	発売中	7,800
ダーウィンズジレンマ	発売中	7,800
大撃沈	発売中	14,800
大戦略3 '90	発売中	9,800
ダイナソア	発売中	9,800
ダンジョンマスター	発売中	9,800
沈黙の艦隊	発売中	12,800
天下統一2	発売中	9,800
天舞 三国志	発売中	12,800
DUEL98 川中島セット	発売中	9,700
デジャブ2	発売中	9,800
ドラッケン	発売中	9,700
ドラゴンスレイヤー6 英雄伝説	発売中	8,700
NIKO2(ニコニコ)	発売中	7,800
信長の野望 武将風雲録	発売中	9,800
ハットリス	発売中	7,800
遙かなるオーガスタ HDパック	発売中	14,800
バーズテール2	発売中	9,800
パイプドリーム	発売中	7,800
パワーモンガー	発売中	12,800
フューチャーウォーズ	発売中	9,800
フレイ	発売中	7,800
ブランディッシュ	発売中	9,800
ブリッツクリーク2(パンツアーカイル)	発売中	9,800
ブルトンレイ シナリオ集3	発売中	4,800
プリンセスメーカー	発売中	14,800
プロの碁4	発売中	9,800
ベストプレーベースボール 新データ版	発売中	9,800
マーキュリー2	発売中	9,800
麻雀遊園地	発売中	7,700
魔導物語1-2-3	発売中	9,800
ミュージックシナプス プラス	発売中	20,000
ミュージックシナプスCVkit(DUAL)	発売中	6,800
ミュージックLALF	発売中	14,800
ミグレイン	発売中	7,800
野球道 PLUS	発売中	9,800
指輪物語 第1巻 —旅の仲間—	発売中	12,800
義経	発売中	9,800
ライフ&デス	発売中	8,800
らんま1/2 飛龍伝説	発売中	14,800
ルーンワース3 神聖紀光臨	発売中	6,800
レイルロードタイクーン	発売中	11,800
レミングス	発売中	7,800
ロードス島戦記2	発売中	9,800
ロードモナーク	発売中	9,800
ロイヤルブラッド	発売中	7,800
688アタックサブ	発売中	9,800
ロボクラッシュ98	発売中	8,800
ワイアラエの奇跡(オーガスタ用データ)	発売中	7,800
笑ぅせぇるすまん	発売中	3,980
笑ぅせぇるすまん2	発売中	3,980
パワーシンガー(ソニー)	01/14	9,700
レイズ	01/14	9,800
スペースインベーダー	01/15	7,800
プレイメイカーフットボール	01/15	9,800
ブルー	01/17	9,700
ディスクステーション98 9号	01/21	2,980
ドラゴン オブ フレイム	01/21	8,800
斬2 シナリオコレクション	01/24	4,200
バランス オブ ザ プラネット	01/30	12,800
レジオナルパワー2	01/30	9,800
ILLUSION CITY(幻影都市)	01/31	9,800
WOLFPACK	01/31	11,800
シュヴァルツシルト3	01/31	12,800
エリートプラス	01/?	10,800
太閤立志伝	01/下	未定
PITAPAT	01/下	6,800
プラネット フォール	02/12	8,800
ユニオン	02/13	7,800
PONYON(ポニオン)	02/14	7,800
麻雀悟空 天竺への道	02/16	9,800
三國志3 SW付	02/20	17,200
大戦略3 '90 最新データ集(初特)	02/21	3,800
大戦略3 '90 最新データ集	02/21	5,000
三國志3	02/28	14,800
ふしぎの海のナディア	02/?	14,800
ホーリーナイト	02/下	9,800
笑ぅせぇるすまん3	03/10	3,980
マイト&マジック3	03/16	12,800
コマンドHQ	03/17	11,800
ウェルトリス	03/?	7,800
グロスドイチェランド	03/?	14,800
サバッシュ2	03/?	未定
スーパー野球道	03/?	未定
太閤立志伝	03/?	未定
ブラックレインボー2	03/?	8,800
シグナトリー	04/01	9,800
川中島異聞録	92-?	8,800
キャンペーン版大戦略2 世界激闘編	92-?	3,600
スペルマスター かきたおし	92-?	5,980
スペルマスターJR かきたおし	92-?	4,980
戦極 システム&戦国武将編 Vol.1	92-?	9,800
ダークレイス2	92-?	7,800
PGAツアーゴルフ	92-?	8,800
フィード	92-?	12,800
HOP UP	92-?	5,980

PC88シリーズ

伊忍道 打倒信長	発売中	9,800
ヴェインドリーム	発売中	8,800
エメラルドドラゴン	発売中	8,800
銀河英雄伝説2 DX+SET	発売中	12,600
サーク ガゼルの搭	発売中	7,800
三國志2	発売中	14,800
ダイナソア	発売中	8,700
NIKO2(ニコニコ)	発売中	7,800
信長の野望 武将風雲録	発売中	9,800
バーズテール2	発売中	9,800
パイプドリーム	発売中	7,800
ヒルズファーAD&D(SR)	発売中	9,800
ファイナルクライシス	発売中	7,800
フレイVA(98共用)	発売中	7,800
ぽっぷるメイル	発売中	8,700
ミュージックLALF	発売中	14,800
ヨーロッパ戦線	発売中	12,800
ロードス島戦記	発売中	9,800
ロイヤルブラッド	発売中	7,800
コラムス	01/21	7,800
ILLUSION CITY(幻影都市)	01/31	9,800
天下統一88	01/31	9,800
サバッシュ2	03/?	未定
HOP UP	92-?	5,980

X68000

アークスオデッセイ	発売中	8,800
アクアレス	発売中	8,700
アルシャーク	発売中	9,800
イース	発売中	9,600
伊忍道 打倒信長	発売中	9,800
インペリアルフォース	発売中	8,800
エイトレイクスゴルフクラブ	発売中	5,800
eXon(エグゾン)	発売中	9,600
F-15ストライクイーグル2	発売中	10,800
黄金の羅針盤	発売中	9,800
キャメルトライ	発売中	8,800
機動戦士ガンダム クラシックオペレー	発売中	9,800
銀河英雄伝説2 DX+SET	発売中	12,800
コードゼロ	発売中	7,800
コラムス	発売中	7,800
サイバーコア	発売中	7,800
サイレントメビウス	発売中	14,800
ジェノサイド2	発売中	8,800
ジーザス2	発売中	8,800
スターウォーズ	発売中	7,200
サターモービル	発売中	7,200
ゼノン2 メガブラスト	発売中	9,700
装甲騎兵ボトムズ デットアッシュ	発売中	8,800
続ダンジョンマスター カオスの逆襲	発売中	9,800
ダーウィンズジレンマ	発売中	7,800
大戦略3 '90	発売中	9,800
ディフレクター	発売中	7,800
出たな!! ツインビー	発売中	9,800
ドラッケン	発売中	9,700
生中継68	発売中	9,800
NIKO2(ニコニコ)	発売中	7,800
信長の野望 武将風雲録	発売中	9,800
パロディウスだ!	発売中	9,800
パワーモンガー	発売中	12,800
飛翔鮫	発売中	8,800
フェアリーランドストーリー	発売中	6,800
フューチャーウォーズ	発売中	9,800
ブリッツクリーク	発売中	9,800
プロサッカー68	発売中	9,800
ボナンザブラザーズ	発売中	9,000
麻雀遊園地	発売中	7,700
ラストバタリオン	発売中	8,800
ループス	発売中	7,800
ロードス島戦記	発売中	9,800
PONYON(ポニオン)	01/24	7,800
ユニオン	01/24	7,800
ネクタリス	01/30	8,800
ノア	01/?	7,200
レミングス	01/?	7,800
PITAPAT	01/下	6,800
ファーストクイーン2	02/01	8,800
マスターオブモンスターズ2	02/05	8,800
グラディウス2	02/07	9,800
ヴェルスナーグ戦乱	02/20	9,800
スペルマスター かきたおし	02/?	5,980
スペルマスターJR かきたおし	02/?	4,980
シュートレンジ	02/下	9,800
マイト&マジック3	03/16	12,800
ウェルトリス	03/?	7,800
サバッシュ2	03/?	未定
ヘビーノヴァ	04/?	未定
棋太平	05/?	未定
シムアース	92-?	12,800
ジョシュア	92-?	9,700
D 欧州蜃気楼	92-?	12,800
HOP UP	92-?	5,980
麻雀悟空 天竺への道	92-?	9,800
指輪物語 第1巻 —旅の仲間—	92-?	12,800

MSX2・MSX2+

伊忍道 打倒信長	発売中	9,800
ILLUSION CITY(幻影都市)	発売中	9,800
エメラルドドラゴン	発売中	8,800
銀河英雄伝説2 DX+SET	発売中	12,600
グラフサウルス Ver. 2.0	発売中	12,800
サーク ガゼルの搭	発売中	7,800
サウルスランチ VOL. 1.5	発売中	3,400
三國志2	発売中	14,800
ディスクステーション32号 最終号	発売中	8,800
どしふんスペッシャル	発売中	3,600
ドラゴンクイズ	発売中	6,800
ナイスミディパック MIDIRA・A	発売中	47,500
ナイスミディパック MIDIRA・C	発売中	88,800
NIKO2(ニコニコ)	発売中	7,800
信長の野望 武将風雲録	発売中	9,800
ヒーロー オブ ザ ランス	発売中	7,800
ぷよぷよ	発売中	6,800
プロの碁4	発売中	9,800
ミュー シオス	発売中	29,800
ロイヤルブラッド	発売中	7,800
笑ぅせぇるすまん	発売中	3,980
ミュー パック	01/24	19,800
エアーホッケー(要ダンジョンハンター)	02/02	2,980
シューティングコレ(要ダンジョンハンター)	02/02	2,980
サウルスランチMIDI #2	02/?	3,400
シンセサウルス Ver 3.0	03/25	8,800
スコアサウルス	03/26	9,800

FM TOWNS

アトラス	発売中	10,800
囲碁入門道場	発売中	9,800
ウィザードリィ6 ベイン オブ ザ コズミック	発売中	12,800
ウルティマ6	発売中	12,800
ヴォルフィード	発売中	8,800
A列車で行こう3 マップコン付	発売中	14,800
栄冠は君に2	発売中	9,500
億万長者2	発売中	12,800
キングズ クエスト5	発売中	9,800
サーク2	発売中	9,800
サイレントメビウス	発売中	14,800
三國志2	発売中	16,800
シャーロックホームズの探偵講座	発売中	8,800
シャドウ・オブ・ザ・ビースト	発売中	9,800
シュヴァルツシルト	発売中	12,800
シムアース	発売中	12,800
スーパー上海ドラゴンズアイ	発売中	7,800
スーパーシューティングタウンズ	発売中	9,800
続ダンジョンマスター カオスの逆襲	発売中	9,800
タイトーチェイスHQ	発売中	9,800
ダーウィンズジレンマ	発売中	7,800
大戦略3 '90	発売中	9,800
ダイナソア	発売中	9,800
ドラッケン	発売中	8,800
ナイトメア	発売中	12,800
NIKO2(ニコニコ)	発売中	7,800
信長の野望 武将風雲録	発売中	11,800
パラメデス	発売中	7,800
ブライ下巻 完結編	発売中	9,800
ブランディッシュ	発売中	9,800
プロヴィデンツァ	発売中	9,700
闇の血族スペシャル	発売中	12,800
雷電伝説	発売中	9,700
ロードモナーク	発売中	9,800
ミキシング プロ TOWNS	01/15	14,800
ドラゴン オブ フレイム	01/21	8,800
ライフ&デス	01/24	8,800
フラクタル エンジン	01/30	2,600
レミングス	01/?	7,800
AWESOME(ウォーサム)	02/28	8,800
伊忍道 打倒信長	02/上	11,800
マイト&マジック3	03/16	12,800
エメラルドドラゴン	03/?	未定
斬2 タウンズスペッシャル	03/?	12,800
関ケ原	03/?	未定
第4のユニット7 ワイアット	04/下	未定
アールタイプ	92-?	9,800
セクシーピンボール	92-?	9,800
パワーモンガー	92-?	12,800
麻雀悟空 天竺への道	92-?	9,800
指輪物語 第1巻 —旅の仲間—	92-?	12,800

美少女ソフトコーナー/

定価の25%引き+α(送料・手数料等)
(ただしエニックス・ビクター・ポニーキャニオン・シャープ等一部のソフトは10%引きです)
☆印は発売中　予定日は1月10日調べによる

ソフト名	定価	98	88	X68	MSX	TOWNS
アソコの幸福	12,800	★				
AYUMI	7,800		★			
アリスの館	6,800					★
アルテミス	7,800	★		★	01/25	92-?
今どき純情物語	6,800	★				
イルミナ	6,800	★	★	★	★	
ウェディングラプソディー	6,800	★	★		★	
うろつき童子	6,800	★	★	★	★	
エクスタリアン	6,800	★	★	★	★	
S.A.P.特殊行動警察	6,800	★		★		
ELLE(エル)	7,800	★	未定	★	未定	★
ガイナロック	9,800	★				
カオスエンジェルズ	7,800	★	★		★	
華麗なる人生 みなさんのおかげ	8,800	★		未定		
キサナ	6,800	★	★	★	★	
ギゼ	7,800	★		未定	★	
KISS	未定	03/下				
KIDS 特殊行動警察 2ND FIL	6,800	★		未定		
GIDDY(ギディ)	7,800	★				
君だけに愛を	7,800	★		★	★	
キャル	6,800	★	92-?	★	★	未定
キャル2	7,800	★		★	★	92-?
キャル3	7,800	未定				
きゃんきゃんバニー	5,800	★	★	★		
きゃんきゃんバニースペリオール	6,800	★	★	★	★	
きゃんきゃんバニー スピリッツ	7,800	★		未定	★	
きょうこ・くみこ・のりこ	各7,800	★	★	★	★	
クインティアロード	8,800	★		★		
グラムキャッツ	7,800	★	★		★	
クリスタルドリーム2 魔王の幻影	7,800	★	★			
狂った果実(殺しのドレス3)	7,800	03/?		未定	未定	
グレイテスト・パクリス	7,800	02/上				
恋の長野慕情	7,800	★				
ごくらく天国 巨桃の搭	6,800	01/末	未定			
コズミックサイコ	7,800	★	★	★	★	
コスモスクラブ	8,800	★	★		★	
ごめんねエンジェル 横浜物語	8,800	01/17		02/中		
ザ デート	9,800					★
サナトス	6,800	★		★	★	92-?
3太くん	5,800	★		★		
G戦略	7,800	★	★			
ジェーン	7,800	★	★	★		
シェナンドラゴン	6,800		★		★	
私鉄沿線殺人事件 夜の天使達	8,800	★	★	★	未定	
シャングリラ	7,800	★		★		01/17
少女遊戯	7,800	★	★		★	
JOKER(ジョーカー)	7,800	★		★	★	92-?
JOKER(ジョーカー)2	7,800	02/06		03/01	01/21	
スイート エモーション	7,800	★		★	★	
スーパーイテコマシ	12,800	01/14				
スーパーバトルスキンパニック	9,800	★				
STRUSH	7,800	★				
ストリップルーレット過激編	7,800	★				
スメル オブ ブラッド	9,800	★				
聖女伝説	6,800				★	
世界でいちばん君が好き	5,800	★	★	★	★	
満開電飾	7,800			★		
全国おんせん麻雀	7,800	未定			未定	
それゆけナンパくん	6,800	★				★
ダンジョンバスターエクスプローラー	6,800	★	★			
ダンジョンバスター2 リバイブ	6,800	★				
D.P.S.	5,800	★	★	★	★	★
D.P.S. SG	6,800	★	★	★	★	★
D.P.S. SG	6,800	★	★	★	★	★
D.P.S. SG set2	6,800	★	★	★	★	★
D.P.S. SG set3	6,800	★	★	★	01/14	★
DE・JA	6,800	★	★	★	★	
天九牌スペシャル 桃源の宴	6,800	★	★	★	★	
電脳学園	8,800	★	★		★	
電脳学園2 ハイウェイバスター	8,800	★	★		★	
電脳学園3 トップをねらえ	8,800	★	★	未定	★	
電脳学園4 エイプハンターJ	9,800	★				
闘神都市	6,800	★	未定	★	★	★
DOLL	7,800	★	★		★	
ドラゴンアイズ	6,800	★	★	未定	★	
ドラゴンナイト	6,800	★	★	★	★	
ドラゴンナイト2	7,800	★	★	★	★	
ドラゴンナイト3	7,800	★		01/31		02/?
ドラゴンピンク(ゼロキャッスル)	8,800	02/中		未定		
トワイライトゾーン4	7,800	★	★	★	★	
ナイキ	7,800	★		未定	★	
ナイトシーブ	6,800	★				
2069AD	6,800	★		★		★
バーディーワールド	5,800	★		★		
バーミリオン	6,800	★	★		未定	
はっちゃけあやよさん2	3,800	★	★	★	★	
はっちゃけあやよさん3	4,800	★		92-?		
バトルガール	12,800					01/20
花よりだんご	6,800	★		★		
パワードギャルズ	9,800	★				
ピアス	6,800	★	★	★	★	中止
ビースト	7,800	★	92-?	★	★	★
ビースト2	8,800	★		02/15	01/末	
ピーチアップ総集編2	7,800				★	
秘密の花園	7,800	02/下				
ピュア2	6,800	★	★			
ピュア マイ ドール	8,800	★	★			
ぴんきぃぽんきぃ1	5,800	★	★	★	★	
ぴんきぃぽんきぃ2	5,800	★	★	★	★	
ぴんきぃぽんきぃ3	5,800	★	★	★	★	
ピンクソックス プレゼンツ	3,600				★	
ピンクソックス マニア	3,600				★	
ファーラの時結界	8,800	★	★			
フォクシー	6,800	★	★	92-?	★	
フォクシー2	7,800	★		★	01/24	
復活祭 アスティカーヤの魔女	6,800	03/?				
ブラッドシード	7,800	★				
ブランマーカー	6,800	★		★		
PRESENT(プレゼント)	7,800	★		★		
ペロンチョ身体検査	6,800	★	★	未定	★	
ホールチェイサー	5,800	★	★			
星の砂物語	6,800	★	★	★	★	
星の砂物語2	7,800	03/?		03/?		
ポッキー2	8,800	★	★		未定	
煩悩予備校2	7,800	★		★		
魔<彩子>雀(まーさいこーじゃん)	8,800	★				
マーシャルエイジ	7,800	03/06				
麻雀クリニック増刊号	7,800	★	★	★		★
麻雀刺客外伝 花のももこ組	8,700				★	
舞(mai)	6,800	★		未定	★	
毎日がえっち	7,200	★			★	
魔女っ子クミ	9,800	★				
マスターオブエレメンタル	9,800	★				
満開電飾	7,800	★		★		
ミラージュ	7,800	01/17		01/31	01/中	
ムーンクリスタル	7,800			92-?		
メタルオレンジ	7,800	★	★	未定		
やりたい放題2	6,800	★	★	★	★	
優子物語	9,800	★				
UNION	6,800	未定	未定	未定		
妖獣クラブ2	7,800			★		
妖獣クラブ カスタム	7,800	★				
ランス	6,800	★	★	★	★	★
ランス2	6,800	★	★	★	★	★
ランス3	6,800	★		★		02/15
リップスティックアドベンチャー2	6,800	★	★			
ルージュ 真夏の口紅	6,800	★	★	★	★	中止
レイガン	6,800	★	★	★	★	
ロゼ(ROSE)	7,800	★				
わたしをゴルフに連れてって	7,800	★	★	未定	★	

ビデオ・LDコーナー

☆新取扱いメディア☆
アニメビデオセル&レンタル(パソコンキャラクター)・アニメレーザーディスク&セカンドセルビデオ・アニメCD・ガレージキット・テレホンカード・アニメ各種告知ポスター・カセットブック
各リストあります。ご希望の方は100円分の切手を同封の上、資料請求お願いします。(各一部ごと)

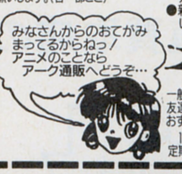

☆ビデオファンに便利な助っ人☆
ビデオレンタルショップ御用達の業界情報誌

ALMIGHTY オールマイティ

(アダルトは掲載されていません)
- 各ビデオソフトのレンタル開始日を一挙掲載/
- 新作発売日も同時収録されているのでご注文ご予約が

スピーディ!

一般書店では入手不可能なシロモノ!友達に差をつけるためにもご購入をおすすめします。
1部 予定価格500円 毎月5日発行
定期購読(1年間) 予定価格4,800円

中古ソフトコーナー

買いたい方に(販売方法)
必要なソフトがお決まりであればお電話ください。尚、中古ソフトは代金引換のみとなります。また、中古ソフト在庫リストをご希望の方は、お持ちの機種名とメディア名をお書きの上、62円切手を同封してお送りください。常時5,000本以上の在庫があります。
アニメビデオ・LDも買い取りします。

売りたい方に(買い取り方法)
あなたのお持ちのソフトを中古係までまずお送りください。着き次第買い取り値を査定して連絡いたします。査定額が気に入らなければすぐにお返しする安心システムです。

VIPコーナー

通販顧客のVIP会員の皆様へ金券同封の割引サービスを開始しました。VIP番号をお持ちの方は必ずVIP番号をお知らせ下さい。新規には62円切手5枚でVIP登録いたします。ぜひ入会して下さい。 現在VIP登録会員3万人以上/

御注文方法等

アーク通販なら

- 安全 配達は、郵便小包・宅配便で発送し全国ネットで発送。
- 便利 電話受付は平日朝10時〜夜8時、土・日・祝午後1時〜7時
- 早い 大手流通会社・メーカーとタイアップ在庫は常時50万本以上。
- 正確 顧客管理・商品情報をコンピューターでリアルタイム処理。

▼住所・氏名・電話番号・商品名・機種・メディアを詳しくお知らせ下さい。
▼未発売・在庫切れ商品は入荷次第お送りします。
但し、発送が10日以上遅れる場合は電話かハガキにてお知らせします。
▼納期遅れ、初期不良については、商品の取り替え・返金以外の責任は持ちません。
▼ご注文商品のキャンセルは原則としてお受けできませんが、未発売の場合のみお受けいたします。
▼18才未満の方のご注文は保護者の承諾を受けてからお願いします。
▼何かご不明な点等ございましたら、お気軽にお問い合せ下さい。

新品ゲームソフトの送付手数料

定価5,001円以上の商品1本につき	600円
定価5,000円以下の商品1本につき	800円
北海道・沖縄及び離島への送付1本につき	800円

3本以上同時発送の割引
新作、在庫切れ等により同時発送できない場合がありますが、もし、3本以上を同時発送した場合は金券にて送料を割引きます。

予約割引
発売日より10日以上前にご注文していただくと、予約商品1本につき100円商品合計額より割引きます。

後払手数料

料金着払い手数料1本につき	500円
夜間・配達日指定料1回につき	500円
特急手配扱い料1回につき	1,000円

電話・ハガキで注文、代金引き換え払いもOK

送金先
- 現金書留 下記住所 アーク(株)通販部ログイン係
- 郵便振替 大阪-103169 アーク株式会社
- 銀行振替 第一勧業銀行高槻支店(普)1147114

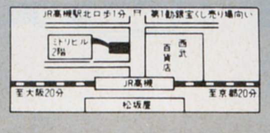

ビジネスソフト・用品類も取り扱っています。62円切手同封の上資料請求して下さい。

社員・アルバイト募集中

アーク通販直営ショップ
中古ソフト3,000本・新品ソフト・用品がいっぱい!!

(店内写真)

店内営業時間PM1:00〜PM7:00 年中無休

ARK
アーク株式会社 通販部
〒569 大阪府高槻市芥川町1丁目14番27号(ミドリビル2F)
☎0726-81-0471
FAX.0726-81-0486
通販部営業時間
平日AM10:00〜PM8:00 日・祭PM1:00〜PM7:00

AMIGA SHOP 24

AMIGA500 STARTER KIT
DELUXE 1MB
W/5GAMES,JOYSTICK,A520 VIDEO ADAPTER

①ザニーゴルフ
②フュージョンペイント
③インディージョーンズ最後の聖戦
④F/A-18インターセプター
⑤F40 追跡
■ジョイスティック
■A520ビデオアダプター付
●日本語マニュアル＋ゲーム日本語マニュアル

大特価 ¥139,800

■AMIGA SERIES
- A2000＋1084SD RGB MONITOR ··········· ¥316,000
- A3000＋1950 MULTISCAN MONITOR ··········· ¥739,600

■NEW & DTV SOFTWARE
- REAL 3D BEGINER ··············· ¥33,000
- REAL 3D (Pro) ··············· ¥82,500
- AMOS CREATOR ··············· ¥15,000
- DRAW 4D PRO ··············· ¥52,500
- Broadcast Fonts 30 ··············· ¥23,000
- LASERCLIPS ··············· ¥9,000
- AMOS 3D ··············· ¥10,500
- AMOS COMPILER ··············· ¥9,000
- CINNAMON TOAST FONTS ······ ¥15,000
- SHOW MAKER ··············· ¥59,400
- IMAGINE COMPANION ··············· ¥5,400
- BUDDY SYSTEM IMAGINE ······· ¥7,500
- DISTANT SUNS PRO ··············· ¥15,000
- DIGI-PAINT ··············· ¥19,800
- DELUXE PHOTO LAB ··············· ¥23,800

■POWERUP HARDWARE
- FUSION FOURTY 68040/4MB ·· ¥400,000
- GVP 68030/882/50MHz/4MB ·· ¥480,000
- GVP COMBO 68030/882/33MHz/4MB ··· ¥330,000
- DKB MEGACHIP2000 ··········· ¥61,800
- MW FLICKER FIXER BUNDLE ·· ¥99,800
- AdIDE/40-44 ··············· ¥31,800
- SUPRA RAM 500-512K ··········· ¥18,000
- GVP A500PLUS 40MB HD ··········· ¥158,000
- CA MARIBU A2000SCSI ··········· ¥34,800
- SUPRA 500RX w/1meg ··········· ¥34,200

■24bit WORLD
- THE ART DEPERTMENT PRO ··· ¥36,000
- HAM-E/HIRES ··············· ¥105,600
- MEGA PAINT ··············· ¥38,000
- COLOR BURST ··············· ¥148,000
- FIRE CRACKER24 ··············· ¥169,000

■GRAPHICS BASICS
- PIX MATE ··············· ¥12,000
- DISNEY ANIMATION STUDIO ····· ¥28,000
- DELUXE VIDEO III ··············· ¥23,000
- PAGE RANDER 3D ··············· ¥24,000
- TV SHOW 2.0 ··············· ¥15,000
- VIDEO TITLER 3D Verl.5 ······· ¥23,000
- VIDEO SCAPE 3D w/PROMOTION ·· ¥32,000
- MODELER 3D ··············· ¥15,000
- INTERCHANGE ··············· ¥6,000
- DIGI WORKS 3D ··············· ¥18,000
- TURBO SILVER 3.0SV ··············· ¥29,000
- DRAW 4D ··············· ¥36,000
- SCULPT-ANIMATE 4D ··············· ¥90,000

■SOUND & G/FX DIGITIZER
- PERFECT SOUND ··············· ¥18,000
- FRAME BUFFER(w/Capture＋ImegRAM) ······ ¥148,000
- VIDI AMIGA (w/VIDI CHROME) ··············· ¥39,000
- DCTV ··············· ¥91,800
- GVP DSS ··············· ¥25,800
- AUDIO MASTER 4 ··············· ¥20,000
- Sound Master ··············· ¥30,000
- MIDI INTERFACE ··············· ¥15,000

■MULTIMEDIA TOOL
- AMIGA VISION ··············· ¥15,000
- DIRECTOR Version2 ··············· ¥20,000
- ELAN PERFORMER 2.0 ··············· ¥23,000
- CANDO 1.5 ··············· ¥22,500

AMIGA3000 PRICE BUSTER!
¥629,800

■VIDEO TOASTER Ver. 2.0
New Tek ¥416,800

DPS PERSONAL TBCII
(USE FOR VIDEO TOASTER)
¥169,800

Will Soon Available!!
● Ami Link VT/C
● KITCHEN SYNC

■CDTV-CDRom-
- SNOOPY ··············· ¥8,400
- SIM CITY ··············· ¥12,000
- LEMMINGS ··············· ¥7,500
- ANIMALS IN MOTION ··············· ¥7,500
- THE HOUND OF THE BASKERVILLES ···· ¥8,100
- SUPER GAMES PACK ··············· ¥6,000
- PSYCHO KILLER ··············· ¥8,100
- THE ILLUSTRATED WORKS OF S.P ····· ¥7,500

■CDTV-CDROM New Release-
- THOMAS' SNOW SUIT ··············· ¥8,100
- Cinderella ··············· ¥8,100
- Heather Hits her First Home Rum ······ ¥8,100
- A.LONG HARD DAY on the Ranch ······· ¥8,100
- BENJAMIN BUNNY ··············· ¥12,800
- PETER RABBIT ··············· ¥12,800
- MOVING GIVES ME A STOMACH ACHE ·· ¥8,100
- THE Paper Bay Princess ··············· ¥8,100
- All Dogs 60 to Heaven ··············· ¥7,500

Commodore
新発売! CDTV ¥166,000

TOASTER 2000 SET

16 BIT セット
¥1,109,800(税別)
- A2000 ● 1084モニター
- VIDEO TOASTER 2.0
- T.B.Cボード ● RAM9MB
- 100MBハードディスク

32 BIT スペシャルセット
¥1,422,400(税別)
- A2000 ● 1084モニター
- VIDEO TOASTER 2.0
- T.B.Cボード ● 32BIT RAM(9MB)
- GVP68030ボード(33MHz)
- 100MBハードディスク

COMPUTER SCIENCE SELECT
=imagin=
¥53,000

レイトレーシング3DソフトウェアでHAM又は24-BITに対応したプロフェッショナル3Dアニメーションレンダリングシステム。

■EMULATORS
- MAC 2 DOS ··············· ¥30,000
- CROSS DOS ··············· ¥6,800
- DOS2DOS ··············· ¥9,000
- IMAGE LINK ··············· ¥30,000

■MUSIC
- TIGER CUB ··············· ¥21,000
- BARS & PIPES PRO ··············· ¥57,000
- PIXOUND ··············· ¥15,000
- HARMONY ··············· ¥15,000
- KCSV3.5 w/Level II ··············· ¥60,000

■UTILITIES
- QUARTERBACK ··············· ¥8,500
- QUARTERBACK TOOLS ··············· ¥11,000
- DISKMASTER II ··············· ¥11,000

■INTERFACES
- SQUIK MOUSE ··············· ¥6,000
- ERGOSTICK ··············· ¥4,200
- ECE MIDI PLUS ··············· ¥15,000

NEW!! IMPACT VISION
GVP. ¥442,800

■GENLOCKS
- CROMAKEY ··············· ¥85,000
- SUPERGEN ··············· ¥140,000
- SUPER GEN 2000S ··············· ¥280,000
- A520 ADAPTER ··············· ¥7,550
- VIDEO BLENDER ··············· ¥269,800

■FONTS & CLIPS
- INTER FONT ··············· ¥18,000
- TV GRAPHICS ··············· ¥9,000
- PROFESSiONAL FONT LIB ······· ¥13,000
- KARA FONTS SERIES ··············· ¥9,000
- ZUMA FONTS SERIES ··············· ¥9,000
- 1st PRIZE TOASTED FONTS ······ ¥10,500

ANS アミーガ日本語システム
¥19,800

アミーガのワークベンチ及びAMIGA Visionが日本語になる。
FEP(フロントエンドプロセッサー)です。
※アミーガ本体にはバンドルされています。

—— MAGAZINES ——
- AMIGA WORLD ··············· ¥1,500
- AMIGA FORMAT ··············· ¥2,900
- AMiGA COMPUTING ··············· ¥2,900
- AMAZING COMPUTING ········ ¥1,500
- VERBUM MAGAZINE ··············· ¥1,900

—— MANUAL BOOKS ——
- AW's AMIGADOS2.0 COMPANION ··· ¥3,900
- AW's AMIGAVISION HANDBOOK ···· ¥3,900

■VIDEO
- DCTV A GUIDED TOUR ········ ¥8,800
- DPIV VIDEO GUIDE ··············· ¥6,000
- ANIMATION VIDEO Vol.1 ······ ¥3,900
- ANIMATION VIDEO Vol.2 ····· ¥4,800
- VIDEO TOASTER DEMO ····· ¥1,500
- IMAGINE-A GUIDED TOUR ·· ¥7,200 ViDEO

DELUX PAINT4
¥23,800 NEW

前作DELUX PAINT3の機能にさらに、HAM(4096色)モードが追加された、AMIGA2Dソフトの最高峰。

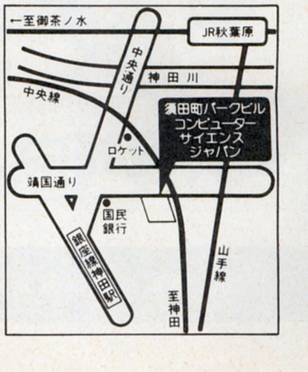

※価格はすべて消費税別となります。

AMIGA SHOP コモドールサービスセンター
コンピューターサイエンスジャパン

〒101 東京都千代田区神田須田町1-18-2 須田町パークビル7F 電話03(3257)4472 ＦＡＸ03(3257)4473
営業時間 AM11:00～PM7:30(日祝PM6:00まで)〔木曜日定休〕/全国ネット通信販売,分割払い,カードOK!!詳しくはお電話で!
振込銀行:太陽神戸三井銀行 芝浦支店 普通3000609 口座名:㈲コンピュータサイエンスジャパン

ユーザー必携の書！

ノートパソコン ゲームカタログ

★近年最大のヒット商品のひとつ、「ノートパソコン」がさらに身近になる、ノート対応・専用ゲームソフト情報源●遊んで楽しいヨリスグリ55＋αソフトのHOW to WIN●ビギナーにはありがたい「ゲーム用語辞典」「おすすめハードの使い勝手」も収録●デスクトップマシン・ユーザーにもおススメのハンドブック！

絶賛発売中！ —— 定価1300円（税込）

アソコンブックス40

美少女ゲーム最前線 パート4

アソコンすうぱあスペシャル●13

★特選ゲーム20本を徹底解析！●人気ゲーム開発秘話「涙のグラフィック編」●とじこみ付録・有名ソフトハウス原画担当者描き下ろしピンナップもついたファン待望の第４集♡

好評発売中！ 定価750円（税込）

美少女ゲーム最前線 パート5

アソコンすうぱあスペシャル●14

★好評シリーズ第5弾！●『ポッキー2』『ELLE』『ブランマーカー』『ナイキ』ほか特選ゲーム20本を収録●人気ゲーム開発秘話「怒濤のシナリオ編」●とじこみピンナップつき

好評発売中！ 定価750円（税込）

〒160 東京都新宿区新宿５丁目18番20号 辰巳出版 ☎03(3208)8701(代表)03(3208)5146(ＦＡＸ)

さらに詳しい情報が知りたい！——アソコン・テレフォン・サービス(045)941-0000へどうぞ♡

関係各位様

お詫び

昨年末は弊(有)キララ(X指定ブランド)

謹啓

にて、製造販売致しておりました「ドラゴン・シティ(X指定)」「沙織～美少女たちの館～」が、当局より「わいせつソフト」とのご指摘を受け、一般ユーザー様及び関係各位の皆様方に、多大なご迷惑をおかけしましたことは、誠に申し訳なく、謹んでお詫び申し上げます。

前記ソフトに関しましては、即刻、製造販売を中止させていただきましたが、この件につきましても、流通・販売店各位様はじめ関係各位の皆様には、多大なご迷惑をお掛けしましたこと重ねて、お詫び申し上げます。

この度のご批判、ご叱責を厳粛に受け止め、今後このような事態を引き起こさぬよう慎重且つ、細心の注意で社業に努めて参る所存でありますことをご報告申し上げます。

敬白

フェアリーテール
X指定ブランド
(有)キララ

LOGIN HOT LINE

●製品についてのお問い合わせは……
●出版物 03-3486-1977
●ソフトウェア 03-3486-8080
●ファミコン(情報電話) 03-3250-5600
●アスキーネット関連 03-3486-9661

●製品御購入後のお問い合わせは……
●出版物●ゲーム(ファミコンを除く)
●通信(ソフト)関係 03-3498-0299
●ビジネスソフト 03-3498-0205
●ファミコン 03-3486-5137
(ゲームの攻略法等のお問い合せはご遠慮下さい)
月〜金曜日(祝祭日を除く)10:00〜12:00/13:00〜17:00

＊電話番号はくれぐれもお間違えのないようにお願いいたします。

●アスキーに対する御意見、ご希望、また販売についてお気付きの点がありましたら、お葉書でお送りください。よろしくお願い致します。
〒107-24 東京都港区南青山6-11-1 スリーエフ南青山ビル 株式会社アスキー 営業部 『LOG IN ホットライン』宛

●競走馬シミュレーション●

ベスト競馬 ダービースタリオン

おかげさまで超人気！ 3月下旬再販決定!!

ダビスタ売れまくり!! 以前からこのページで「推奨ソフト」と絶賛してきた自分としては非常にうれしいねぇ、こいつぁ春から縁起がいいや。さてこのダビスタ、現在ほとんどのショップが品切れ状態で入手困難なのだそうだ。で、3月下旬に再販します。買いそびれた人はぜひともこの機会にお買い求めくださいね。

今回のホットラインでは強い馬を産み出すための基本テクニックを伝授しよう。

♪ぼ〜く、ぼ〜く教えちゃいます、馬のすべ〜てを〜♪(陶酔ぎみ)

ゲーム序盤は貧乏である。欲しい繁殖牝馬が市場に出回っていても買えないし、優秀な種牡馬は高い。まずは金稼ぎテクニックを伝授しよう。さて、金を稼ぐにはダートレースである。**キヨヒダカ**、**セクレファスター**のようなダートが得意な種牡馬と交配して、ダートの上手な馬を産み出すべし。

金がある程度たまったら今度は繁殖牝馬を買う。オススメは**ピンキーパンチ**と**ハートコレクション**。**パーキーパット**もまあ悪くない。あとちょっと高いけど**パールピアス**もオススメ。1億円以上の馬は、能力に多少のばらつきはあるけど、どれも優秀なので、お金に余裕がある場合は思い切って買ってしまおう。

さて、優秀な繁殖牝馬が揃ったら、いよいよ本格的にGⅠを狙える馬を産み出すチャンスだ。そこで問題となってくるのが種牡馬の選び方である。種牡馬データで重要なのは適距離。これは1000〜1600mという形式で表示され、前の数字がスピードを表し、後の数字がスタミナを表すのだ。この場合は超スピード馬ということになるな。逆に2000〜3000mという場合はスタミナ馬ということになる。残念ながら1000〜3200mという化物みたいな馬は存在しない。この適距離において、一番バランスの良いのが**マルゼンスキー**と**ミスターシービー**(1600〜2400m)だ。試してみよう。

さて最後は**インブリード**(近親交配)についてワンポイントアドバイスをしておこう。ここで問題となるのが血量である。**50%を超えないように**種付けをしよう(50%を超えると極端に身体の弱い馬が生まれたりする)。

ただ、実際は50%を超えるような配合パターンは数少ない。以下のふたつしかないのだ。まず、繁殖牝馬の父と種牡馬の父が同じ馬の場合(血量50%)。もうひとつは繁殖牝馬の父が種牡馬そのものの場合(血量75%)。人気種牡馬である**ノーザンテースト**、**トウショウボーイ**などで起こりやすいので注意しよう。

インブリードは能力が高い馬が生まれる半面、ちょっと身体の弱い馬(たとえ血量50%未満でも生まれる可能性がある)も生まれてしまう。「無事是名馬」のことわざのように丈夫な馬を作りたいなら、**アウトブリード**(インブリードしないこと)の交配をした方が良いでしょう。

とまあ、偉そうにグダグダとウンチクをたれたわけだが、実際自分もうまくいっているわけではない。クラシックレース三冠馬、無敗の名馬、全GⅠ制覇馬など夢は限りなくあるのだけど、全然そんな馬は生まれない(ここ4カ月間、自宅で毎日2時間もやっているというのに)。いったい、いつになるのやら……。

さて、ダビスタについてのみんなからのお便り待っています。宛先は下のBCFの住所とおんなじところで**「スキスキ！ダビスタ先生」**係までよろしくねん。

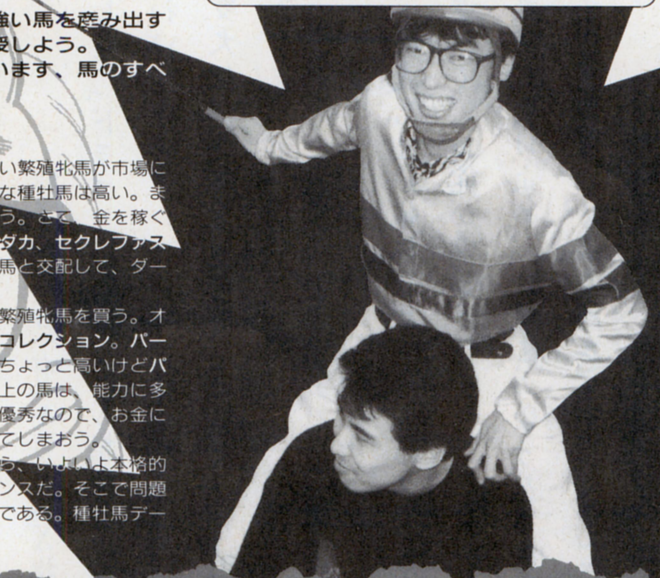

ダビスタの爆発人気に異常興奮の須田PIN。今年も二人三脚で頑張るぞ!! バシバシ！ 進め〜！ ハッピーウツミ号よ。4コマ絶対オトすなよ！

〜教えてくださいBCFにハガキが4通!〜

BANE OF THE COSMIC FORGE

今回ハガキを頂いたのは4名であるが、内1名は質問を書いてないバカモノである。東京都世田谷区の田中！ お前だ。なんでも田中は自分と同郷(長野県佐久地方)だそうだが、マニアックな地方ネタを書いてくるのはやめなさい。自分は懐かしく、面白かったけど誌面で紹介できないじゃないか、まったく。

さて、まともな質問に答えよう。

Q1
死者を蘇生させるアミュレットがどういうわけかなくなってしまいました。このままでは死ぬのが怖くて、まともに戦闘ができません。どうしたらいいでしょう。 (某県石川市 石田君)

A1
紛失に関してはちょっと原因がわからないな。こんど調べてみます。さて、死者の蘇生法ですが、今回はカント寺院がないので薬か呪文で蘇生させるしかありません。薬(RESURRECTIONという名前)は城の地下1階にいるクイークエグというNPCがたまに売っているので買うと良いでしょう。

Q2
DXでプレイしていますが、ディスクの読み込みが多くてゲーム進行が遅く感じてしまいます。BCFはハードディスク対応とのことですが、ハードディスクを使うとそんなに速くなるんですか？
(神奈川県横浜市 大田君)

A2
僕は速いと思う。これからハードディスク対応のソフトも増えるだろうし、買っておいて損はないよ。

あと1通は感想。なかなか熱い文章を書いてくれたのだが、今回はスペースがないので紹介できない。すまんな埼玉県越谷市の菅原君。このコーナーへのお便りの宛先はこちら。

〒107-24 (株)アスキー PS事業部 販促室
「教えてくださいBCF(天馬ルミ子風)」

最後にBCFのワンポイントアドバイスをしておきましょう。**「NPCとの会話は“ひらがな”しか使えない。肝に命じよ」**

5号(2月21日発売)に続く

どうやら
おれたちは
………
そう
だな…
それぞれの
正義で
それぞれの悪と
戦ってるのが
いいのかも
しれない……
だがもし
きみたちの能力を
己れ自身の
欲望のため
だけに
使うような
ことがあったら
……
そのときは
命をかけて
おれが倒しに
いくからな
……!!
わかって
る…おれも
同じことも
言おうと
思ってた
おれも
だ…!
あたしも……
じゃあ…
また
いつか
会おう!
そのときまで
みんな──
死ぬなよ!!

カラオケがものスゴク上手な島本先生に激励のお手紙を

〒107-24 東京都港区南青山6-11-1スリーエフ南青山ビル
(株)アスキー ログイン編集部 がんばれ島本和彦係

超激怒ミシガン
吐噴火パンチ
スネイクボイスッ
ぎゃあああああ

BURNING FIRE!!!!!!
ミラクル大破壊!!
サンダーショック!!

爆発した!!!!

正義の怒りが

ひっ
わああーーっ
話のコシをおられて

う
うわあ

このマンガを読んだ感想を送ってくださいませ

〒107-24 東京都港区南青山6-11-1スリーエフ南青山ビル
(株)アスキー ログイン編集部 ワンダービット係

ホー
ホー
ホー
パチ
パチ
パチ
パチ
……
じゃあ
悪って
何だろう?
それだ!
正義の
味方の
定義が
難しい
なら――
倒すべき
悪を定めれば
いいんじゃ
ないか!?
パチ
パチ
パチ
パチ

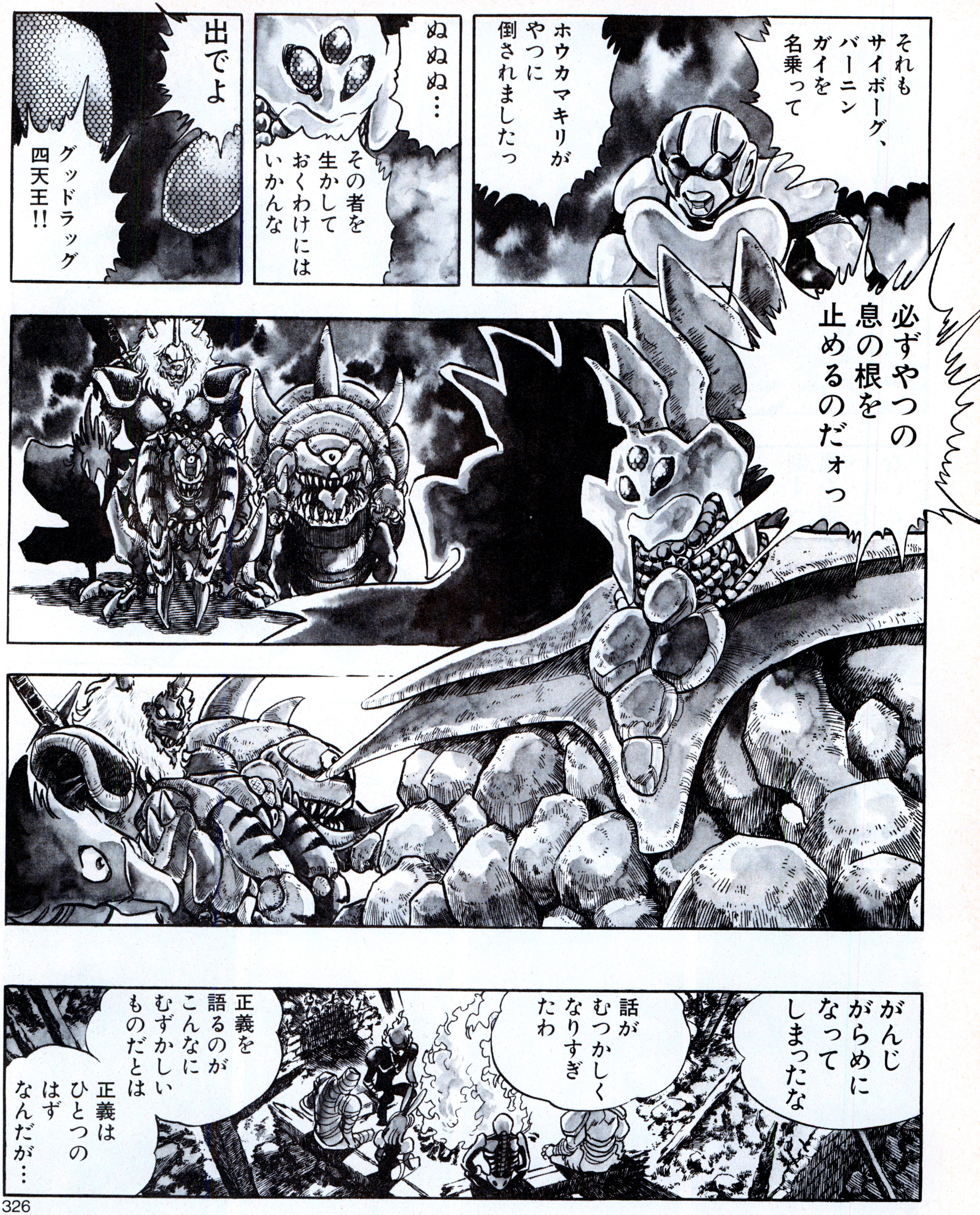
それもサイボーグ、バーニンガイを名乗って
ホウカマキリがやつに倒されましたっ
ぬぬぬ…
その者を生かしておくわけにはいかんな
出でよ
グッドラッグ四天王!!
必ずやつの息の根を止めるのだォっ
がんじがらめになってしまったな
話がむつかしくなりすぎたわ
正義を語るのがこんなにむずかしいものだとは
正義はひとつのはずなんだが…

それがいかんというのだ!!!
こらっ変身ポーズの練習してる場合か!
おおれは……
おれはどうすればいいんだ!?
なにい
博士の息子が生きていただと……
はっ

パチ
パチ
パチ
パチ
パチ
パチ
パチ
パチ
パチ
これはかなりスジが通ってるわね
全員が納得いく戦闘動機だ
敵に故郷が滅ぼされた過去があっても復讐心で戦ってはいないってとこがポイントだな
立派立派
ザワザワザワザワザワ
しかし宇宙的に地球が安全でもその地球上に住んで悪を行っている者がいるうちは……
そうだ叩かねばならんっ!!
それに正義の味方だってストレスがたまるんだし……
ちょっとそれを解消するために悪と戦うのはズレてるわよっ!!
……
ギクギクギクギクギクギク
ええいっめんどうくさい!!
おれはおれのやり方でいくっ!!!

はっ
おれは生まれた星を異星人に滅ぼされて地球にきた！
この第2の故郷〝地球〟はやつらの手には絶対渡さん!!
おれの名はサンダーバトル!!

組織のやつらは絶対に許さん!!
みてろ…必ずこのおれの正義の怒りできさまらを討ってやる
……
あんなやつあ言語道断だな…
正義の風上にもおけないわね
誰だっ？
なぜか悪にねらわれ……
そのためにやむなく悪と戦う正義のヒーロー！ゴッドジャスティスだ
だんだん出てくるのが情けないやつになってくるわね
いいかお前ら悪と戦うから正義じゃないんだぞ！
正義は正義そのものでなりたっているんだっわかるかっ!!
いやしかし……
悪の組織に立ち向かうのも絶対条件のひとつだ！
たいした悪でもないものを勝手にたたきのめして悦に入ってる男よりはマシだね!!
ちょっと待ったそれはおれのことかっ？
そうだ
こっこいつっ何もわかっちゃいないくせに……
ザザッ
……

……
そいつはどういう敵なんだ?
どういうってそりゃあ…
世界を制覇……
それだけじゃわかるまい
世界をよくしようとして制覇を狙ってるなら話は別だぞ
……
そっそれは…
でっでも全世界にアジトがあって…
エスパー戦士を各国に送って…
ほら戦ってできた傷よこれほら
そういう話をしているんじゃあないっ!!
まったく、国や世界を牛耳ろうとする者と戦えば正義だと思ってるのか?
ちゃんと調べてから戦わないとだめだぞっ
……
誰っ
誰だ!?
フフフ
フフフ
おれの名はアウトサンダー………
おれは最初は悪に身をよせていたが――
組織に裏切られ殺されそうになって目がさめた男さ
……

愛と正義の妖精……
バーニンギャルよっ!!
お……
おれと同じコンセプトだ
いいかげんな自分の判断や——
すでに起こってしまった事件の復讐ですって?
フフッ
笑わせないでよ
あんたたちそれでも男?
なにっ
……
あたしは世界の平和のために戦ってるわ!
あたしの敵はアースフラッシャー
世界制覇をたくらむ人たちよ!
・世・界・征・服・よ
世界征服!!!!
レベルが違うと思わない?

フッ
奇跡の仕事人と呼ばれるミラクルVか……
……
Jよ……
お前の勝手な判断でどれだけの人間が迷惑をこうむってるか知っているか？
悪に迷惑をかけて何が悪い！
何様だと思ってんだきさま…!!
いいかお前のやってることはいつもギリギリだ!!
一歩はずせばおれたちの敵になる……
お前の正義はお前にしか通用しない
ほう
じゃあきさまの正義は正しいというのか
おれに正義なんてないさ……
ただ権力をかざす人間に苦しめられ涙を流している人たちのうらみつらみをはらしてやるだけよ……
フッ
そんなことをして何の解決になるっていうんだ？
お前のやってることは〝復讐〟の片がわり
つまりここにいる〝正義の味方のタマゴ〟兄ちゃんと同じことだ
なにいっ
誰だ？

次号のログイン　お相撲さんだってガンバってる。ソフトハウス巡業記もあるよ

復讐心を満足させて正義が立つか?
復讐自体が争いを生むだけの見苦しい悪だっ!
しっしかし
復讐する相手は『悪の組織』なんだぞっ!
わかっちゃいねえなガイ……
いいか
お前が両親の敵を討つために血を流して…両親は喜ぶか?
しっしかし
それじゃおれは…
フッフッフッ
復讐ではなく
お前自身の判断で悪を討ちまくればよい!
でも…
おやじと母さんを殺したやつに復讐するのはスジが通るけども
おれと何も関係ないところへいきなり討ちに行くのは
おれはやってるね
おれが悪いと思ったものは
根こそぎ討って討って討ちまくっているね!!
な……
なんか……

いくらカッコつけてもお前さんは正義でも何でもない
誰だきみはっ
おれか
おれは――
正義の味方
ジャングルJ(ジェイ)!!
ジャングルJ!
そう正義はおれ
おれ＝(イコール)正義だ!!
……
……
バーニンガイとかいったな…
お前は間違っているっ!!

次号のログイン　遥か遠い歴史の旅をプレゼント。付録は三國史Ⅱなのだ

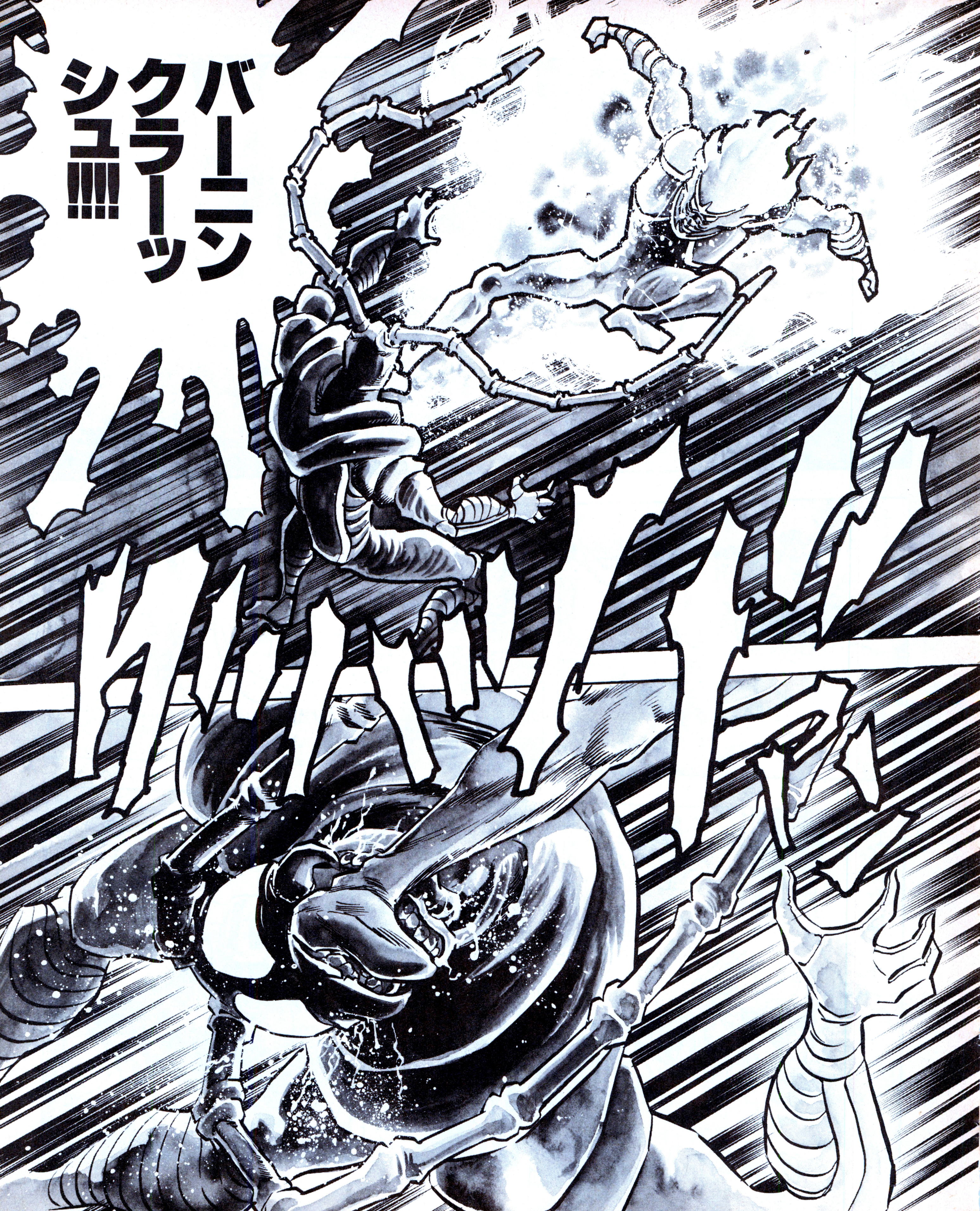
バーニンクラーッシュ!!!!

おおおあああ
おお…
わああ
おおああ

わ…わしの
わしの炎より熱い!!
うっ…
うわああーっ!!

人呼んで
〝燃える正義〟の
バーニングガイ!!
バーニングファイヤーーッ!!
おおおおおお

次号のログイン　あの助さん格さんが、波乱万丈なアメリカ旅行をお届けするぞ!

●おっと、今回はなんやらマジなヒーロー物的始まりだぞ!!

両親の無念を胸に抱き戦い続ける新ヒーロー
バーニングガイ、ここに参上!!
第11話　これが正義だ!!

ワンダービット
WONDER BIT
島本和彦

ドォォォォォ
バチバチバチ
ああっ…おやじ
母さあああーん!!

THE SILENT SERVICE

沈黙の艦隊

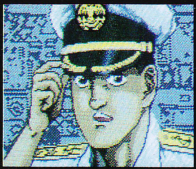

海江田 四郎

軍事力とは即ち〝やまと〟の事である。〝やまと〟を縦横に駆使し、戦闘に勝利する事が理想実現のための一つの手段である。
だが戦略的観点を無視した戦闘は、自らの政治状況を悪化させるだけである。
それは戦術的敗退を意味している。

MILITARY VS POLITICS

竹上 登志雄

ゲーム内における政治は、軍事状況に密接に関係している。
それは〝やまと〟の行動が各国の政治状況を変化させ、同時に軍事行動にも影響する。
即ち、プレイヤーが軍事力(やまと)を駆使する事は、同時に政治を行う事にもなるのである。

©かわぐちかいじ 週刊コミックモーニング 講談社

GAM
〒144 東京都大田区東蒲田1-1-20橋本ビル
TEL.03-3736-6879 株式会社ジー・エー・エム

LOGiN 1992 No.4
平成4年2月21日発行 第11巻 第4号
昭和58年8月3日第三種郵便物認可
発行人 藤井章生
編集人 小島文隆
発行所 株式会社アスキー
〒107-24 東京都港区南青山6-11-1 スリーエフ南青山ビル
☎03-3486-7111(大代表)
☎03-3796-1901(編集部)
特別定価520円(本体505円)
Printed in Japan 共同印刷
T1029733020528
雑誌29733-2/21